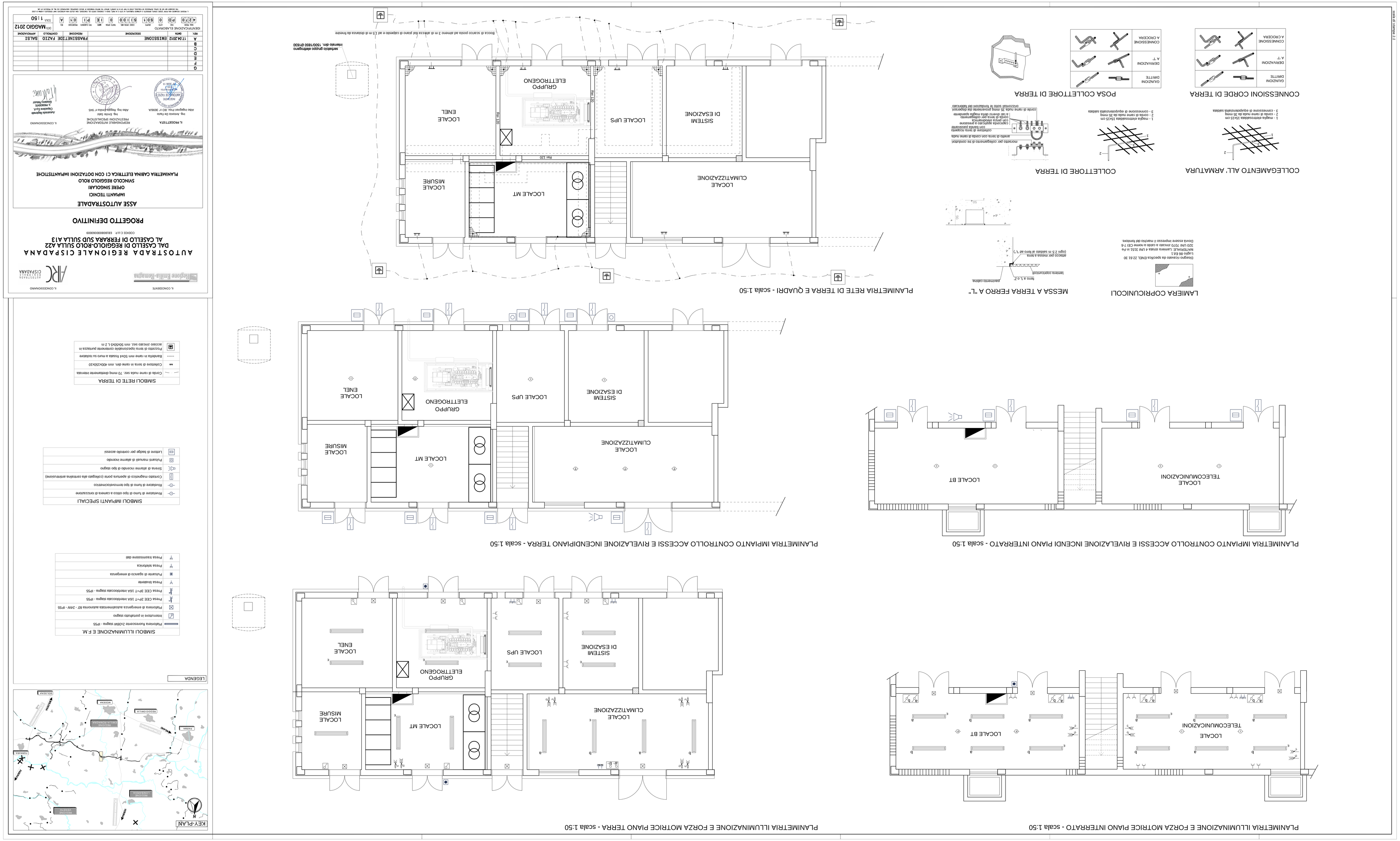
AUTOSTRADA REGIONALE CISPADANA
DAL CASELLO DI REGGIOLO-ROLO SULLA A22
AL CASELLO DI FERRARA SUD SULLA A13
CODICE C.U.P. E81B08000000009
PROGETTO DEFINITIVO
ASSE AUTOSTRADALE
IMPIANTI TECNICI
OPERE SINGOLARI
SVINCOLO REGGIOLO ROLO
PLANIMETRIA CABINA ELETTRICA CI CON DOTAZIONI IMPIANTISTICHE
IL PROGETTISTA
ing. Antonio De Fazio
Albo Ingegneri Prov. BO N° 3690/A
RESPONSABILE INTEGRAZIONE PRESTAZIONI SPECIALISTICHE
ing. Emilio Ignoti
Albo ing. Reggio Emilia n° 845
IL COORDINATORE PER LA SICUREZZA IN ESECUZIONE
Alessandro Bignami
Geometra C.A.
Consulenze Tecniche
IL COORDINATORE PER LA PROGETTAZIONE
Geom. Massimo Nasci
REVISIONE
REVISIONE N.1420
DEL 15/10/2012
N° REVISIONE 0
IL COORDINATORE
Regione Emilia-Romagna
AUTOSTRADA REGIONALE CISPADANA
IL COORDINATORE
PLANIMETRIA RETE DI TERRA E QUADRI - scala 1:50
LAMIERA CORRUGATA
MESSA A TERRA FERRO A "L"
COLLEGAMENTO ALL' ARMATURA
COLLETTORE DI TERRA
CONNESSIONI CORDE DI TERRA
POSA COLLETTORE DI TERRA
PLANIMETRIA IMPIANTO CONTROLLO ACCESSI E RIVELAZIONE INCENDI PIANO INTERRATO - scala 1:50
PLANIMETRIA IMPIANTO CONTROLLO ACCESSI E RIVELAZIONE INCENDIPIANO TERRA - scala 1:50
PLANIMETRIA ILLUMINAZIONE E FORZA MOTRICE PIANO INTERRATO - scala 1:50
PLANIMETRIA ILLUMINAZIONE E FORZA MOTRICE PIANO TERRA - scala 1:50
LOCALE TELECOMUNICAZIONI
LOCALE BT
LOCALE CLIMATIZZAZIONE
SISTEMI DI ESAZIONE
LOCALE UPS
GRUPPO ELETTROGENO
LOCALE ENEL
LOCALE MT
LOCALE MISURE
LEGENDA
SIMBOLI ILLUMINAZIONE E F.M.
SIMBOLI IMPIANTI SPECIALI
SIMBOLI RETE DI TERRA
KEY-PLAN
REGIONE EMILIA ROMAGNA
PROVINCIA DI FERRARA
COMUNE DI FERRARA
REGIONE VENETO
REGIONE LOMBARDIA
REGIONE TOSCANA
REGIONE MARCHE
REGIONE PUGLIA
REGIONE SICILIA
REGIONE SARDEGNA
ASSE AUTOSTRADALE
IMPIANTI TECNICI
OPERE SINGOLARI
SVINCOLO REGGIOLO ROLO
PLANIMETRIA CABINA ELETTRICA CI CON DOTAZIONI IMPIANTISTICHE
REVISIONE
REVISIONE N.1420
DEL 15/10/2012
N° REVISIONE 0
REV. DATA DESCRIZIONE REDAZIONE CONTROLLO APPROVAZIONE
A 17/04/2012 EMISSIONE FRASSINETTOE FAZIO SASSI
B
C
D
E
F
G
IDENTIFICAZIONE ELABORATO
4270 PD 0 SG1 S 1100 0 1E 01 A
SCALA 1:50
DATA MAGGIO 2012
IL COORDINATORE
IL COORDINATORE
Regione Emilia-Romagna
AUTOSTRADA REGIONALE CISPADANA
IL COORDINATORE