RAMPA 1-2 - ST01 SOTTOPASSO TRA PK 0+452.00 E PK 0+474.00 Pianta, pianta fondazioni e sezioni

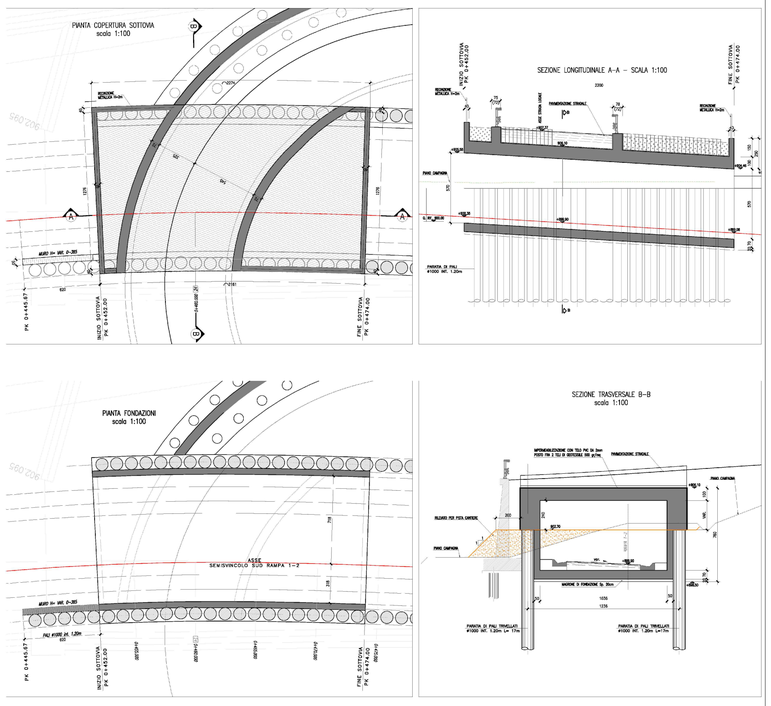

RAMPA 1-2 - OS01 PARATIA DI SOSTEGNO IN DX Pianta, profilo e sezioni trasversali

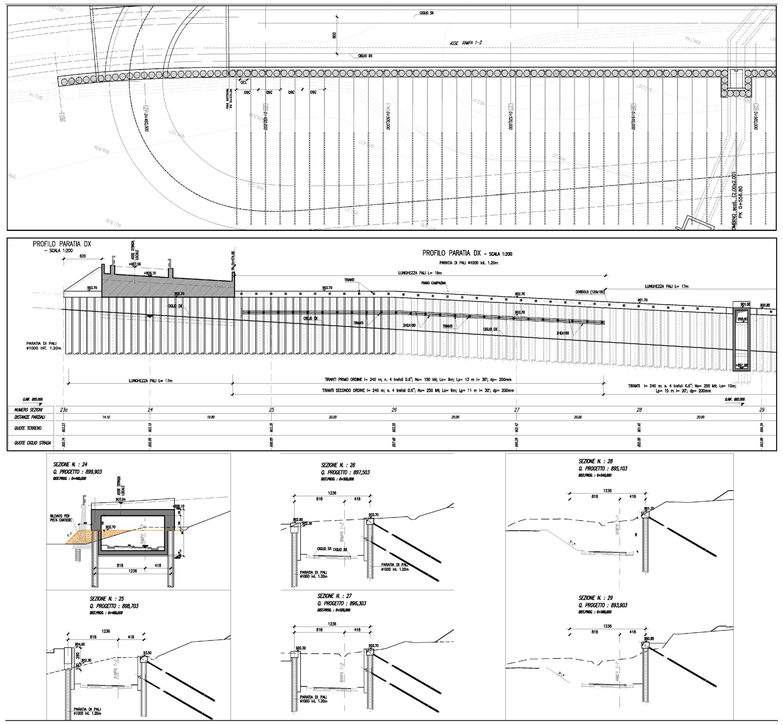

RAMPA 1-2 - OS02 PARATIA DI SOSTEGNO IN SX Pianta, profilo e sezioni trasversali e sezioni

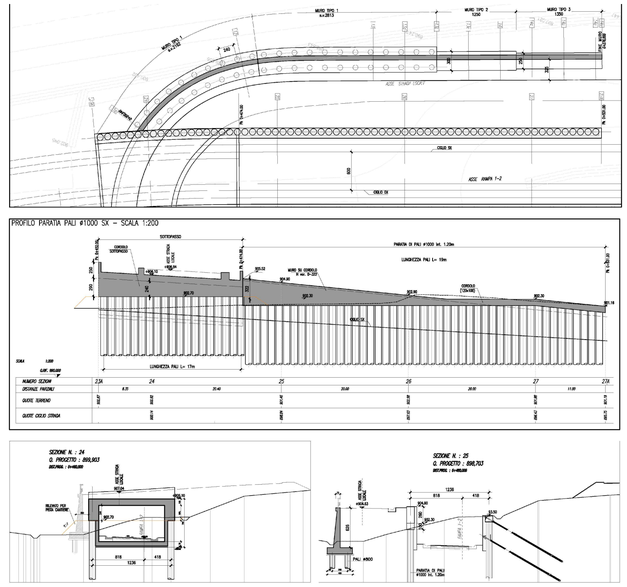

RAMPA 1-2 - OS03 PARATIA DI SOSTEGNO IN SX Pianta, profilo e sezioni trasversali e sezioni

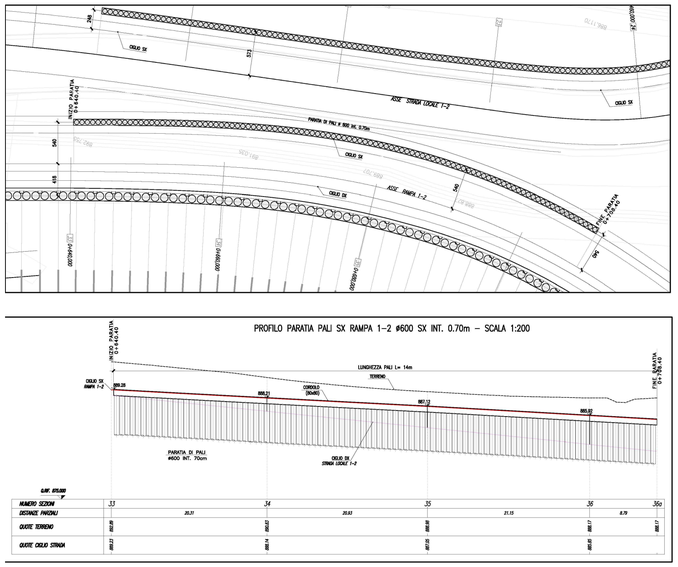

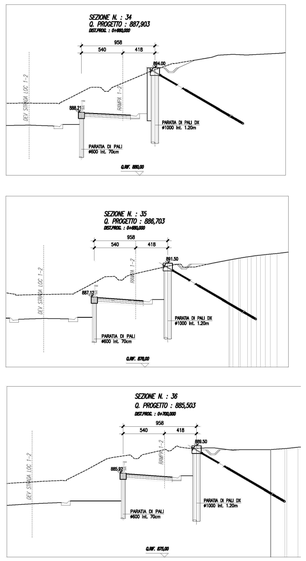

DEVIAZIONE STRADA LOCALE-OS04 MURO DI SOSTEGNO IN SX Pianta, profilo e sezioni trasversali e sezioni

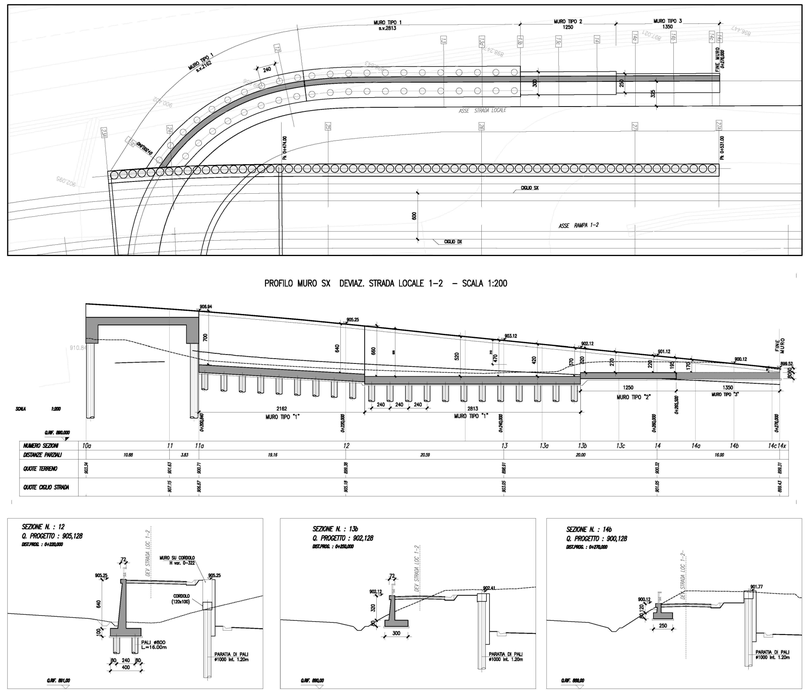

KEY-PLAN

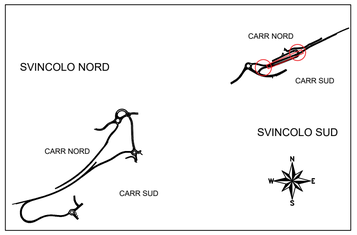

anas

Direzione Progettazione e Realizzazione Lavori

AUTOSTRADA A2 MEDITERRANEA
NUOVO SVINCOLO DI MORMANNO

PROGETTO DEFINITIVO

COD. UC 162

PROGETTAZIONE: R.T.I.: PROGIN S.p.A. (capogruppo mandataria)
CREW Cremonesi Workshop S.r.l - ART Risorse Ambiente Territorio S.r.l
ECOPLAME S.r.l. - InArPRO S.r.l.

RESPONSABILE INTEGRAZIONE PRESTAZIONI SPECIALISTICHE:
Dott. Ing. Antonio GRIMALDI (Progin S.p.A.)

IL GEOLOGO:
Dott. Geol. Giovanni CARRA (ART Ambiente Risorse e Terriotrio S.r.l.)

IL COORDINATORE PER LA SICUREZZA IN FASE DI PROGETTAZIONE:
Dott. Ing. Michele CURIALE (Progin S.p.A.)

VISTO: IL RESPONSABILE DEL PROCEDIMENTO:
Dott. Ing. Antonio CITARELLA

PROTOCOLLO | DATA _____ 201_

CAPOGRUPPO MANDATARIA:
PROGETTAZIONE TRASPORTI INFRASTRUTTURE PROGIN S.p.A.
Direttore Tecnico: Dott. Ing. Paolo IORIO
Firmato digitalmente da **PAOLO IORIO**
C = IT
IORIO PAOLO 06.09.2022 14:59:55 GMT+01:00

MANDANTI:
CREW CONSORZIO RICERCA WORKSHOP
Direttore Tecnico: Dott. Arch. Claudio TURRINI
art
Direttore Tecnico: Dott. Ing. Ivo FRESIA
ECOPLAME ambiente e paesaggio
Direttore Tecnico: Dott. Arch. Pasquale PISANO
InArPRO INGEGNERIA ARCHITETTURA
Direttore Tecnico: Dott. Ing. Massimo T. DE IORIO

STUDIO DI IMPATTO AMBIENTALE
PARTE PROGETTUALE

Semisvincolo Sud - Opere d'arte minori tav. 1 di 2

CODICE PROGETTO	NOME FILE	REVISIONE	SCALA:
DP UC162 D20	T00IA03AMBDI01B.dwg		
	CODICE ELAB. T00IA03AMBDI01	B	/

REV.	DESCRIZIONE	DATA	REDATTO	VERIFICATO	APPROVATO
B	Emissione a seguito istruttoria ANAS	Dicembre 2021	Paparo	Scoppetta	Iorio
A	EMISSIONI	APRILE 2021	PAPARO	SCOPPETTA	IORIO