Wpd Altilia S.r.l.

Corso Italia n.83 - 00198 ROMA

PROGETTO DEFINITIVO PER LA REALIZZAZIONE DI UN PARCO EOLICO CON POTENZA DI 72,00 MW RICADENTE NEL TERRITORIO DEL COMUNE DI ALTAMURA (BA) IN LOCALITA' "LAMA DI NEBBIA"

Via Degli Arredatori, 8
70026 Modugno (BA) - Italy
www.bfpgroup.net - info@bfpgroup.net
tel. (+39) 0805046361

Azienda con Sistema di Gestione Certificato
UNI EN ISO 9001:2015
UNI EN ISO 14001:2015
UNI ISO 45001:2018

Tecnico
ing. Danilo Pomponio

Consulente
geol. Domenico Del Conte

Responsabile Commessa
ing. Danilo Pomponio

ORDINE DEI GEOLOGI PUGLIA - Dott. Geologo DOMENICO DEL CONTE N°645

Firmato digitalmente da: DEL CONTE DOMENICO
Data: 16/09/2022 00:54:14

TAVOLA	TITOLO	COMMESSA	TIPOLOGIA
V13	**STRALCIO CARTA GEOLOGICA**	**20123**	**D**
REVISIONE		CODICE ELABORATO	
01		**DW20123D-V13**	
		SOSTITUISCE	SOSTITUITO DA
		CODICE ELABORATO	CODICE ELABORATO
FOGLIO	Tutte le informazioni tecniche contenute nel presente documento sono di proprieta' esclusiva della Studio Tecnico BFP S.r.l e non possono essere riprodotte, divulgate o comunque utilizzate senza la sua preventiva autorizzazione scritta. All technical information contained in this document is the exclusive property of Studio Tecnico BFP S.r.l. and may neither be used nor disclosed without its prior written consent. (art. 2575 c.c.)	NOME FILE	SCALA
1/1		**DW20123D-V13.dwg**	**1:25000**

REV	DATA	MODIFICA	DISEGNATO	CONTROLLATO	APPROVATO
00	15/03/2021	Emissione	Del Conte	Miglionico	Pomponio
01	26/08/2022	Revisione ubicazione Stazione Elettrica Terna			
02					
03					
04					
05					
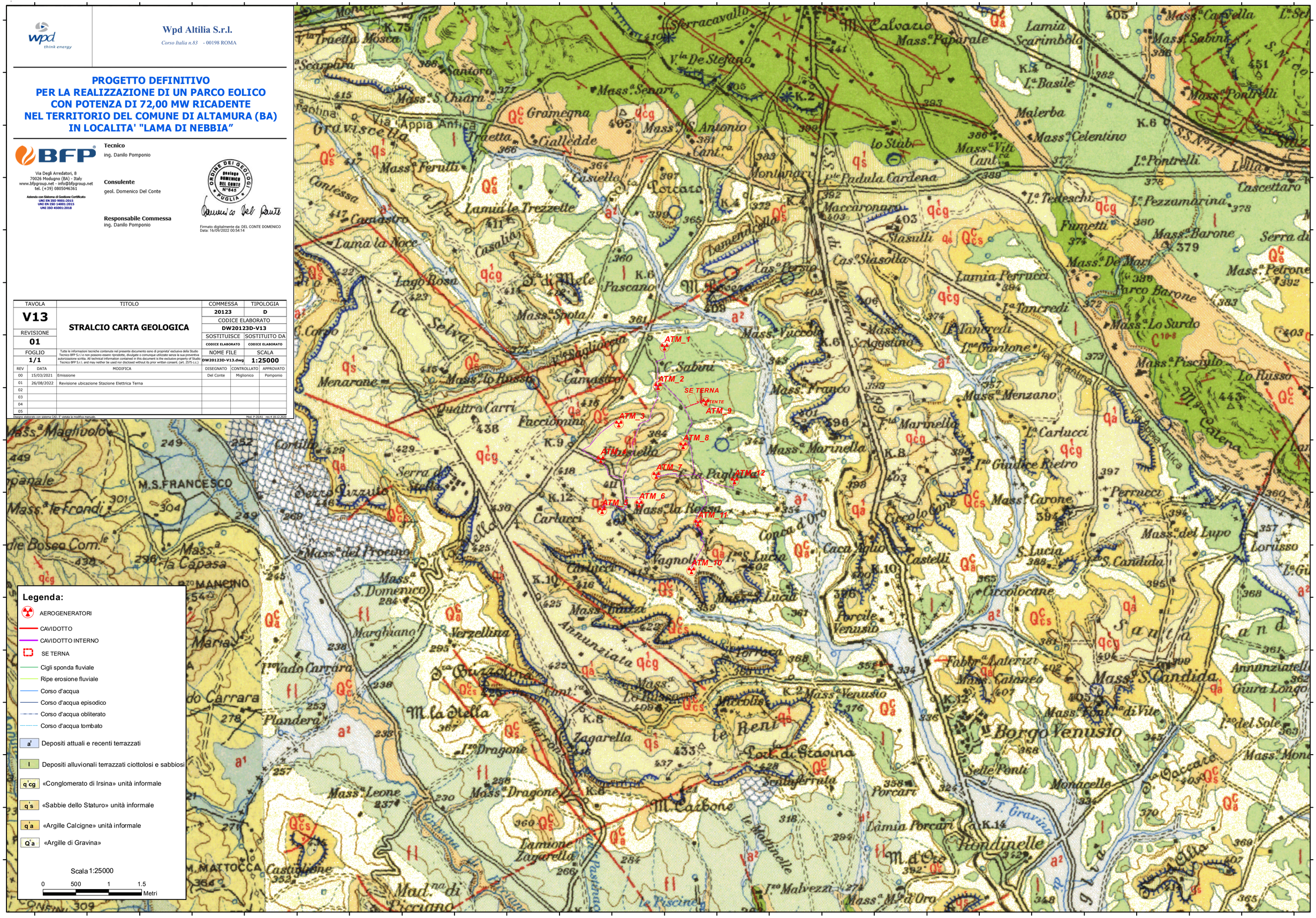
Disegno elaborato con sistema CAD. E' vietata la modifica manuale. Mod. P-20/41 rev.4 18.12.2020