

619200 620000 620800 621600 622400 623200 624000 624800 625600 626400 627200 628000 628800 629600 630400 631200 632000 632800 633600 634400 635200 636000 636800 637600 638400

wpd think energy
Wpd Altia S.r.l.
 Corso Italia n.83 - 00198 ROMA

**PROGETTO DEFINITIVO
 PER LA REALIZZAZIONE DI UN PARCO EOLICO
 CON POTENZA DI 72,00 MW RICADENTE
 NEL TERRITORIO DEL COMUNE DI ALTAMURA (BA)
 IN LOCALITA' "LAMA DI NEBBIA"**

BFP Tecnico
 Ing. Danilo Pomponio

Consulente
 geol. Domenico Del Conte

Responsabile Commessa
 Ing. Danilo Pomponio

Domenico Del Conte

ORDINE DEI GEOL. INGEGNERI DEL CONTO N° 645 PUGLIA

TAVOLA	TITOLO	COMMESSA	TIPOLOGIA		
V15	STRALCIO PLANIMETRICO DELL'AREA DI PROGETTO CON LE PERIMETRAZIONI "PIANO STRALCIO DELL'ASSETTO IDROGEOLOGICO (PAI)"	20123	D		
REVISIONE		CODICE ELABORATO			
01		DW20123D-V15			
		SOSTITUISCE	SOSTITUITO DA		
		CODICE ELABORATO	CODICE ELABORATO		
FOGLIO		NOME FILE	SCALA		
1/1		DW20123D-V15.dwg	1:25000		
REV	DATA	MODIFICA	DISEGNATO	CONTROLLATO	APPROVATO
00	07/04/2021	Emissione	Del Conte	Migliorico	Pomponio
01	26/08/2022	Revisione ubicazione Stazione Elettrica Tema			
02					
03					
04					
05					

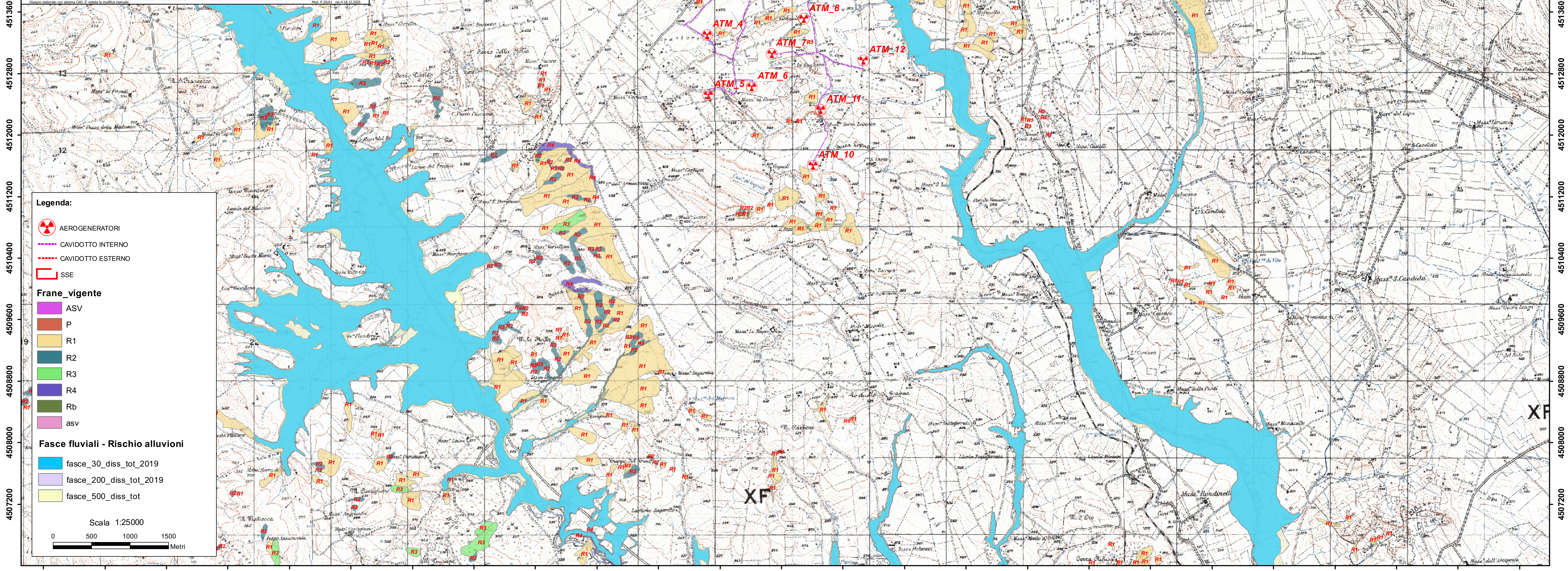

Legenda:

- AEROGENERATORI
- CAVIDOTTO INTERNO
- CAVIDOTTO ESTERNO
- SSE

Frane_vigente

- ASV
- P
- R1
- R2
- R3
- R4
- Rb
- asv

Fasce fluviali - Rischio alluvioni

- fasce_30_diss_tot_2019
- fasce_200_diss_tot_2019
- fasce_500_diss_tot

Scala 1:25000

0 500 1000 1500 Metri

619200 620000 620800 621600 622400 623200 624000 624800 625600 626400 627200 628000 628800 629600 630400 631200 632000 632800 633600 634400 635200 636000 636800 637600 638400