

530000

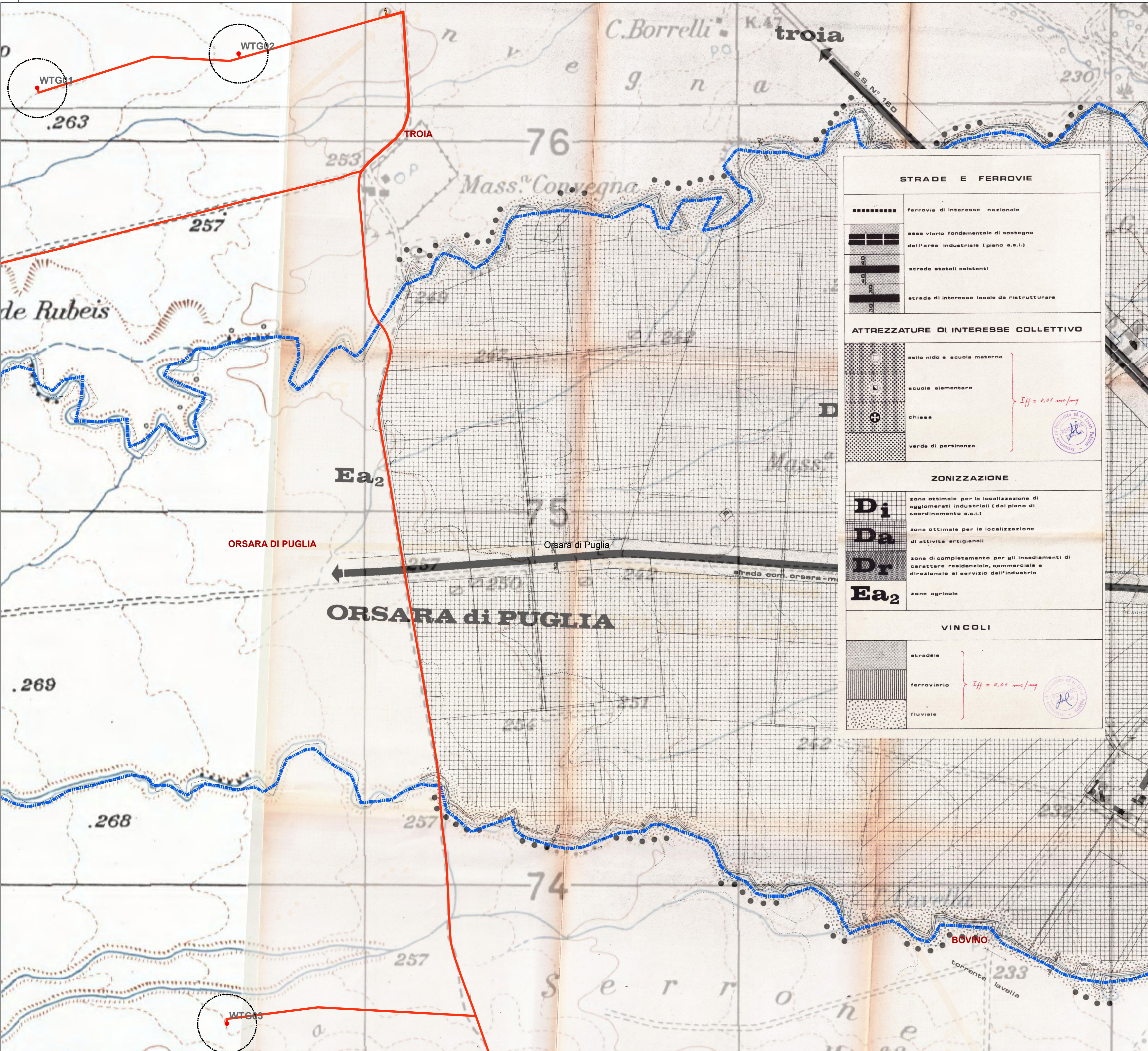

**STRADE E FERROVIE**

	ferrovia di interesse nazionale
	asse viario fondamentale di sostegno dell'area industriale (piano a.s.i.)
	strade statali esistenti
	strade di interesse locale da ristrutturare

**ATTREZZATURE DI INTERESSE COLLETTIVO**

	nido e scuola materna
	scuole elementari
	chiesa
	verde di pertinenza

*Iff = 0,01 mc/mq*

**ZONIZZAZIONE**

<b>Di</b>	zona ottimale per la localizzazione di agglomerati industriali (dal piano di coordinamento a.s.i.)
<b>Da</b>	zona ottimale per la localizzazione di attività artigianali
<b>Dr</b>	zona di completamento per gli insediamenti di carattere residenziale, commerciale e direzionale al servizio dell'industria
<b>Ea<sub>2</sub></b>	zone agricole

**VINCOLI**

	stradale
	ferroviario
	fluviale

*Iff = 0,01 mc/mq*

**Interventi in progetto**

- Aerogeneratori
- Area spazzata
- Cabina di raccolta
- Cavidotto MT
- Cavidotto AT
- SSE Bovino
- Limiti comunali

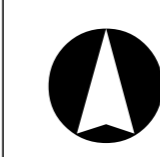
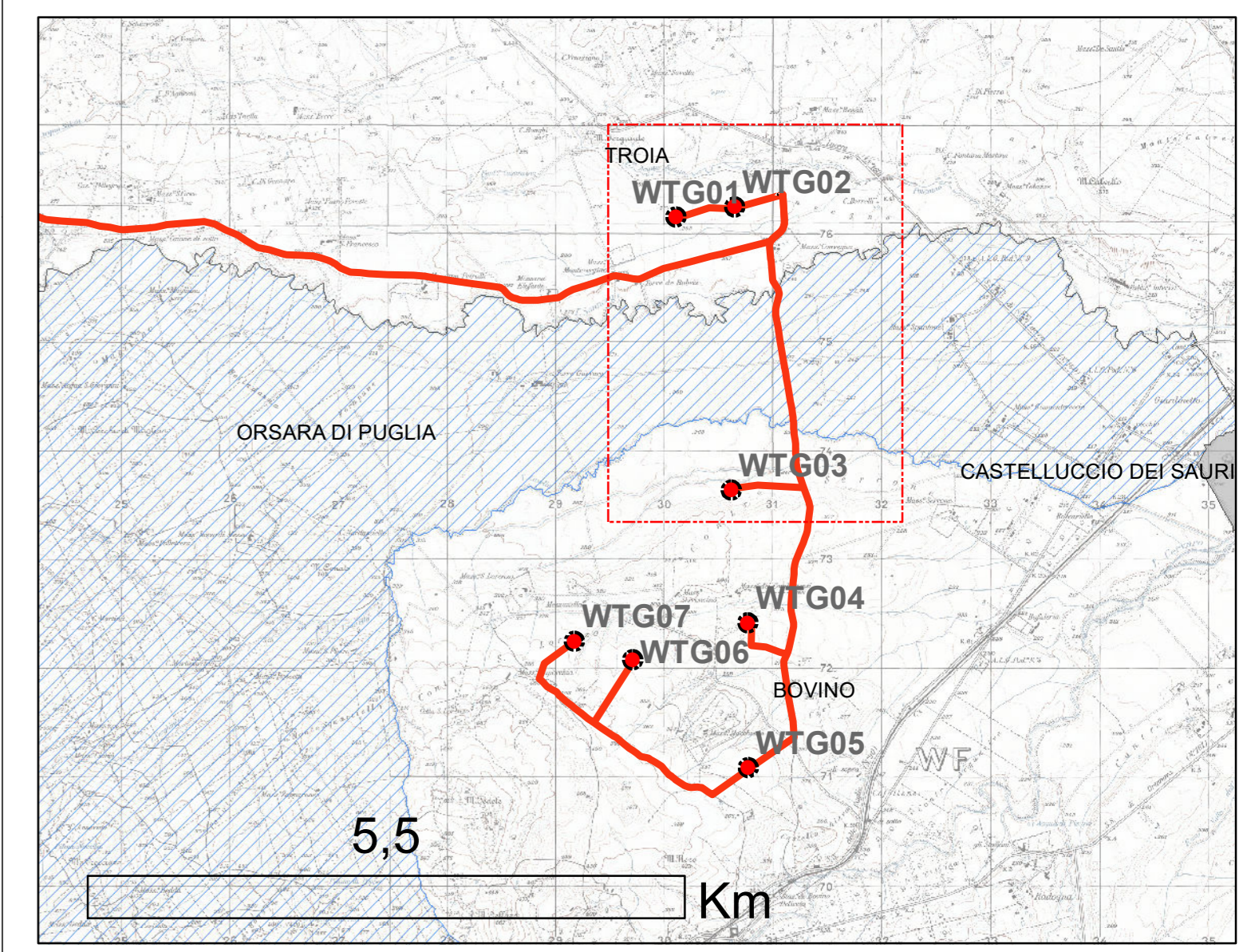

**REGIONE PUGLIA**  
Provincia di FOGGIA  
BOVINO E TROIA

**OGGETTO** PROGETTO PER LA REALIZZAZIONE DI UN IMPIANTO EOLICO NEL COMUNE DI BOVINO E TROIA IN LOCALITA' SERRONE E CONVEGNA

**COMMITTENTE** **Q-ENERGY RENEWABLES S.r.l.**  
Via Vittor Pisani, 8/a - 20124 Milano (MI)  
PEC: q-energyrenewablesr@gmail.com  
P.IVA: 12448130968

**PROGETTAZIONE**

Codice Commessa PHEEDRA\_22\_04\_EO\_BVN

**PHEEDRA** PHEEDRA S.r.l. Via Lago di Nemi, 60  
74121 - Taranto  
Tel. 099.772392 - Fax 099.9870285  
e-mail: info@pheedra.it - web: www.pheedra.it

Dott. Ing. Angelo Micolucci

ORDINE INGEGNERI PROVINCIA TARANTO  
Sezione A  
Dott. Ing. MICOLUCCI Angelo  
Settore Civile Ambientale Industriale Informazione

1	Luglio 2022	PRIMA EMISSIONE	MS	AM	VS
REV.	DATA	ATTIVITA'	REDATTO	VERIFICATO	APPROVATO

**OGGETTO DELL'ELABORATO** **INQUADRAMENTO SU STRUMENTO URBANISTICO PdF ORSARA DI PUGLIA (FG)**

FORMATO	SCALA	CODICE DOCUMENTO	NOME FILE	FOGLI
A1	1:5.000	BVN_CIV_TAV_009_01	BVN-CIV-TAV-009_01	1 di 3

530000

530000

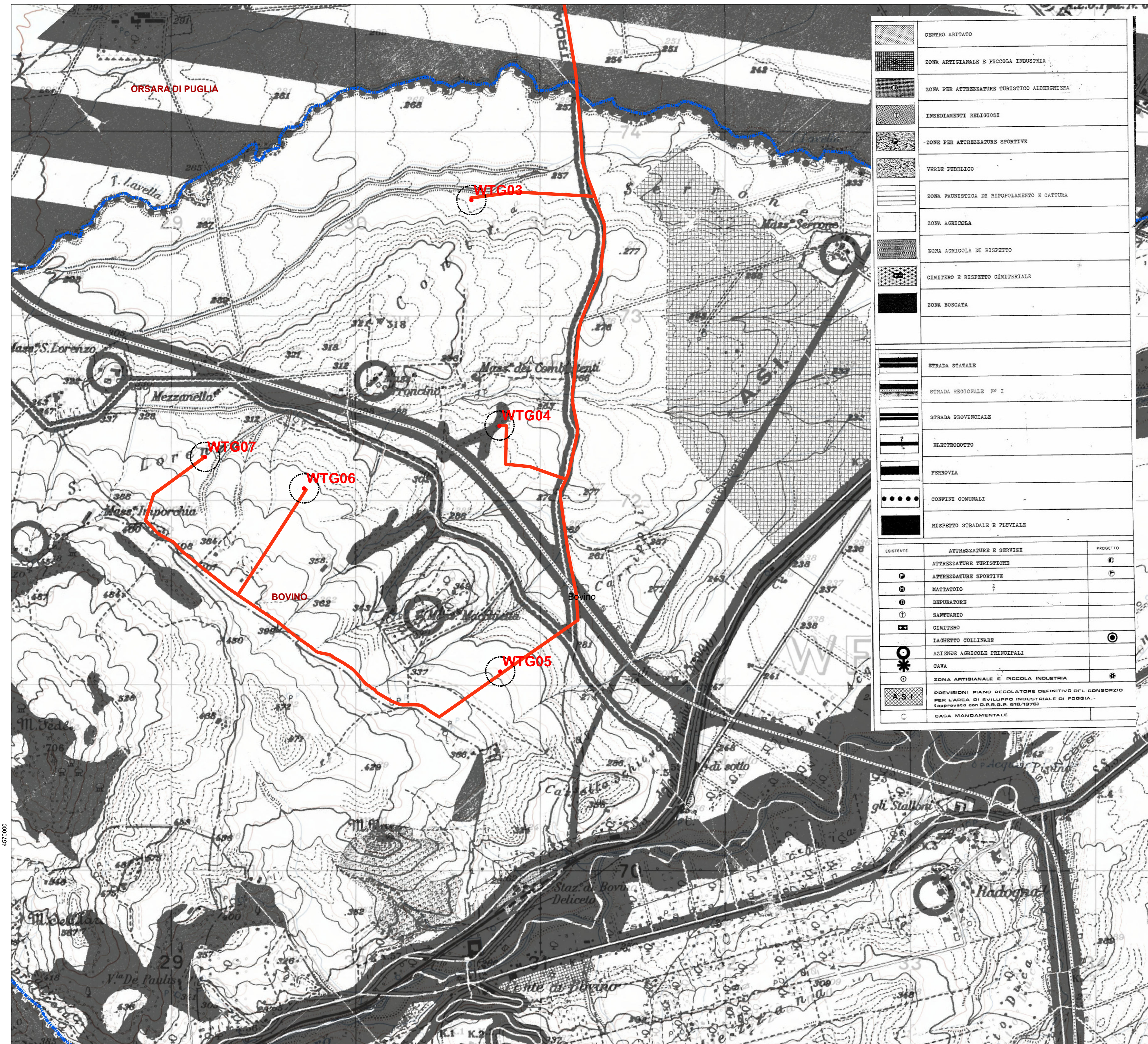

	CENTRO ABITATO
	ZONA ARTIGIANALE E PICCOLA INDUSTRIA
	ZONA PER ATTREZZATURE TURISTICO ALBERGHIERA
	INSEDIAMENTI RELIGIOSI
	ZONE PER ATTREZZATURE SPORTIVE
	VERDE PUBBLICO
	ZONA FAUNISTICA DI RIPOLAMENTO E CATTURA
	ZONA AGRICOLA
	ZONA AGRICOLA DI RISPETTO
	CIMITERO E RISPETTO CIMITERIALE
	ZONA BOSCATI
	STRADA STATALE
	STRADA REGIONALE N° I
	STRADA PROVINCIALE
	ELETTRODOTTO
	FERROVIA
	CONFINI COMUNALI
	RISPETTO STRADALE E PLUVIALE

ESISTENTE	ATTREZZATURE E SERVIZI	PROGETTO
	ATTREZZATURE TURISTICHE	
	ATTREZZATURE SPORTIVE	
	MATTATOIO	
	DEPURATORE	
	SANITARIO	
	CIMITERO	
	LAGHETTO COLLINARE	
	AZIENDE AGRICOLE PRINCIPALI	
	CAVA	
	ZONA ARTIGIANALE E PICCOLA INDUSTRIA	
	PREVISIONI PIANO REGOLATORE DEFINITIVO DEL CONSORZIO PER L'AREA DI SVILUPPO INDUSTRIALE DI FOGGIA (approvato con D.P.R.G.P. 618/1976)	
	CASA MANDAMENTALE	

**LEGENDA**

- Aerogeneratori
- Area spazzata
- Cabina di raccolta
- Cavidotto MT
- Cavidotto AT
- SSE Bovino
- Limiti comunali

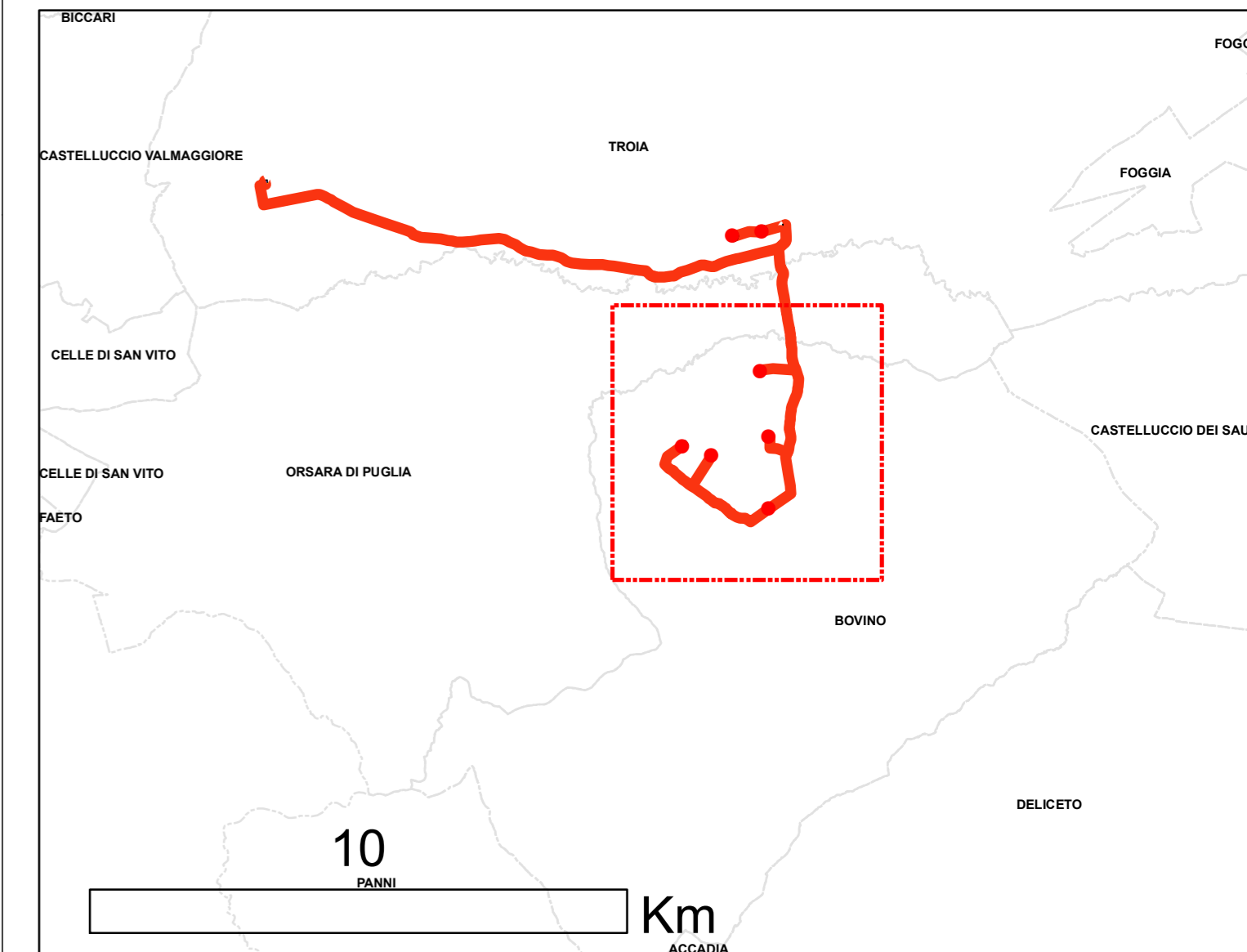

**REGIONE PUGLIA**  
Provincia di FOGGIA  
BOVINO E TROIA

**OGGETTO** PROGETTO PER LA REALIZZAZIONE DI UN IMPIANTO EOLICO NEL COMUNE DI BOVINO E TROIA IN LOCALITA' SERRONE E CONVEGNA

**COMMITTENTE** Q-ENERGY RENEWABLES S.r.l.  
Via Vittor Pisani, 8/a - 20124 Milano (MI)  
PEC: q-energyrenewables@qenergy.it  
P.IVA: 12448130968

**PROGETTAZIONE**  
Codice Commessa PHEEDRA\_22\_04\_EO\_BVN  
PHEEDRA S.r.l. Via Lago di Nemi, 60  
74121 - Taranto  
Tel. 099.772392 - Fax 099.9870285  
e-mail: info@pheedra.it - web: www.pheedra.it  
Dott. Ing. Angelo Micolucci  
ORDINE INGEGNERI PROVINCIA TARANTO - Sezione A  
Dott. Ing. MICOLUCCI Angelo  
Settore: Civile Ambientale Industriale Informazione

REV.	DATA	ATTIVITA'	REDATTO	VERIFICATO	APPROVATO
1	Luglio 2022	PRIMA EMISSIONE	MS	AM	VS

**OGGETTO DELL'ELABORATO** INQUADRAMENTO SU STRUMENTO URBANISTICO PRG BOVINO (FG)

FORMATO	SCALA	CODICE DOCUMENTO	NOME FILE	FOGLI
A1	1:10.000	BVN CIV TAV 009 01	BVN-CIV-TAV-009_01	2 di 3

**LEGENDA**

- Aerogeneratori
- Area spazzata
- Cabina di raccolta
- Cavidotto MT
- Cavidotto AT
- SSE Bovino
- Limiti comunali

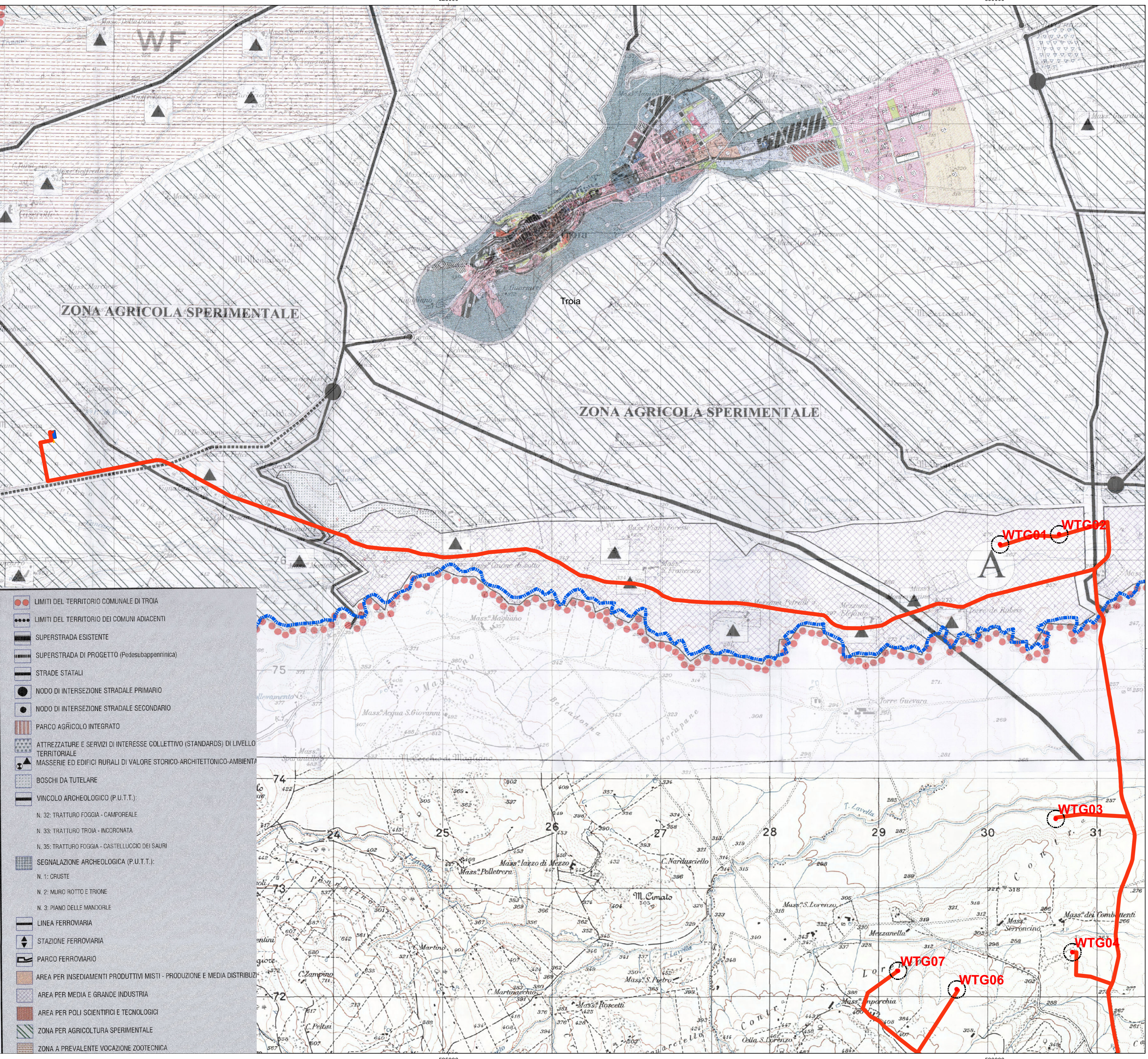
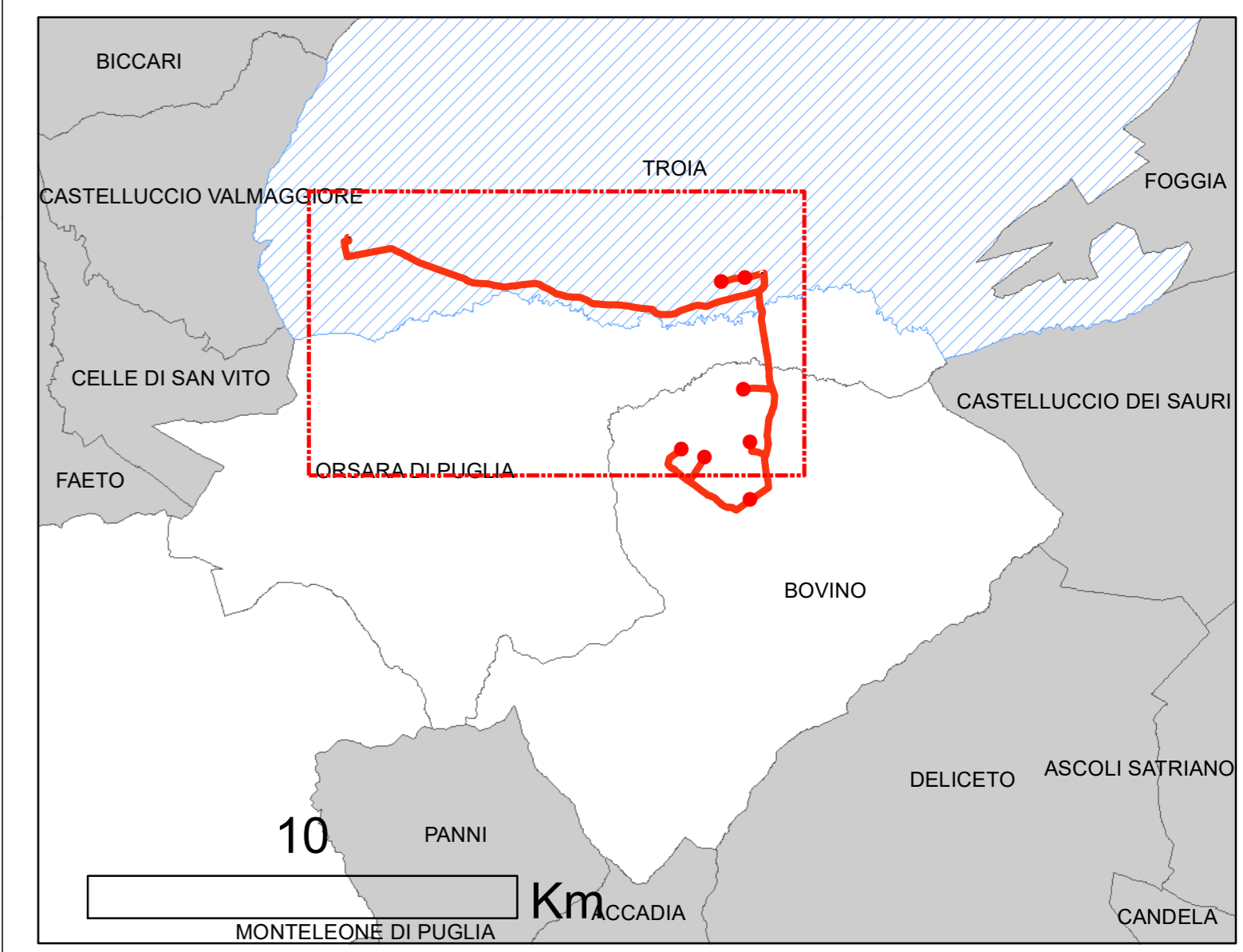

- LIMITI DEL TERRITORIO COMUNALE DI TROIA
- LIMITI DEL TERRITORIO DEI COMUNI ADIACENTI
- SUPERSTRADA ESISTENTE
- SUPERSTRADA DI PROGETTO (Pedesubappenninica)
- STRADE STATALI
- NODO DI INTERSEZIONE STRADALE PRIMARIO
- NODO DI INTERSEZIONE STRADALE SECONDARIO
- PARCO AGRICOLO INTEGRATO
- ATTREZZATURE E SERVIZI DI INTERESSE COLLETTIVO (STANDARDS) DI LIVELLO TERRITORIALE
- MASSERIE ED EDIFICI RURALI DI VALORE STORICO-ARCHITETTONICO-AMBIENTALE
- BOSCHI DA TUTELARE
- VINCOLO ARCHEOLOGICO (P.U.T.T.):
- N. 32: TRATTURO FOGGIA - CAMPOREALE
- N. 33: TRATTURO TROIA - INCORONATA
- N. 35: TRATTURO FOGGIA - CASTELLUCCIO DEI SAURI
- SEGNALEZIONE ARCHEOLOGICA (P.U.T.T.):
- N. 1: CRUSTE
- N. 2: MURO ROTTO E TRIONE
- N. 3: PIANO DELLE MANDORLE
- LINEA FERROVIARIA
- STAZIONE FERROVIARIA
- PARCO FERROVIARIO
- AREA PER INSEDIAMENTI PRODUTTIVI MISTI - PRODUZIONE E MEDIA DISTRIBUZIONE
- AREA PER MEDIA E GRANDE INDUSTRIA
- AREA PER POLI SCIENTIFICI E TECNOLOGICI
- ZONA PER AGRICOLTURA SPERIMENTALE
- ZONA A PREVALENTE VOCAZIONE ZOOTECNICA

**REGIONE PUGLIA**  
Provincia di FOGGIA  
BOVINO E TROIA

---

**OGGETTO** PROGETTO PER LA REALIZZAZIONE DI UN IMPIANTO EOLICO NEL COMUNE DI BOVINO E TROIA IN LOCALITA' SERRONE E CONVEGNA

---

**COMMITTENTE** **Q-ENERGY RENEWABLES S.r.l.**  
Via Vittor Pisani, 8/a - 20124 Milano (MI)  
PEC: q-energyrenewables@legalmail.com  
P.IVA: 12448130968

---

**PROGETTAZIONE**  
Codice Commessa PHEEDRA\_22\_04\_EO\_BVN  
**PHEEDRA** PHEEDRA S.r.l. Via Lago di Nemi, 60  
74121 - Taranto  
Tel. 099.772302 - Fax 099.9870285  
e-mail: info@pheedra.it - web: www.pheedra.it  
Dott. Ing. Angelo Micolucci  
**ORDINE INGEGNERI PROVINCIA TARANTO** Sezione A  
Dott. Ing. MICOLUCCI Angelo  
Settore Civile Ambientale Industriale Informazione

---

1	Luglio 2022	PRIMA EMISSIONE	MS	AM	VS
REV.	DATA	ATTIVITA'	REDATTO	VERIFICATO	APPROVATO

---

**OGGETTO DELL'ELABORAZIONE** INQUADRAMENTO SU STRUMENTO URBANISTICO PUG TROIA (FG)

FORMATO	SCALA	CODICE DOCUMENTO	NOME FILE	FOGLI
A1	1:17.000	BVN CIV TAV 009 01	BVN-CIV-TAV-009_01	3 di 3