

**LEGENDA**

**COMPONENTI GEOMORFOLOGICHE**

- Ulteriori Contesti Paesaggistici
- Lame e gravine (non presente)
- Doline (non presente)
- Geositi
- Inghiottitoi (non presente)
- Grotte
- Versanti
- Cordoni dunari (non presente)

**COMPONENTI IDROLOGICHE**

- Beni Paesaggistici**
- Territori costieri (non presente)
- Aree contermini ai laghi (non presente)
- Fiumi e torrenti, acque pubbliche
- Ulteriori Contesti Paesaggistici**
- Sorgenti
- Reticolo idrografico di connessione della R.E.R.
- Vincolo idrogeologico

**INTERVENTI IN PROGETTO**

- Aerogeneratori
- Area spazzata
- Cabina di raccolta
- Cavidotto MT
- Cavidotto AT
- SSE Bovino

IL CAVIDOTTO MT E' PREVISTO LUNGO VIABILITA' ESISTENTI

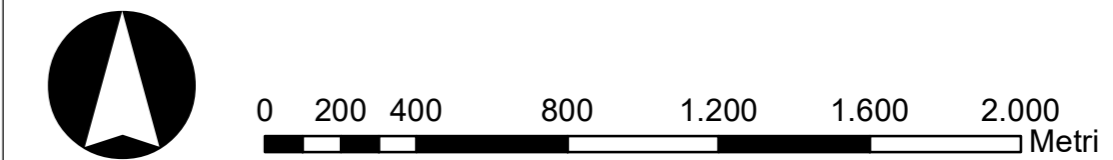

**REGIONE PUGLIA**  
 Provincia di FOGGIA  
 BOVINO E TROIA

**OGGETTO**  
 PROGETTO PER LA REALIZZAZIONE DI UN IMPIANTO EOLICO NEL COMUNE DI BOVINO E TROIA IN LOCALITA' SERRONE E CONVEGNA

**COMMITTENTE**  
**Q-ENERGY RENEWABLES S.r.l.**  
 Via Vitor Pisani, 8/a - 20124 Milano (MI)  
 PEC: q-energyrenewables@legalmail.com  
 P.IVA: 12448130966

Codice Commessa PHEEDRA: 22\_04\_EO\_BVN

PHEEDRA S.r.l. Via Lago di Nemi, 90  
 74121 - Taranto  
 Tel. 099.772202 - Fax 099.9870285  
 e-mail: info@pheedra.it - web: www.pheedra.it

**PROGETTAZIONE**  
 Dott. Ing. Angelo Micolucci

ORDINE INGEGNERI PROVINCIA TARANTO  
 Sezione A  
 Dott. Ing. MICOLUCCI Angelo  
 n° 1851

1	Luglio 2022	PRIMA EMISSIONE	MS	AM	VS
REV.	DATA	ATTIVITA'	REDATTO	VERIFICATO	APPROVATO

**OGGETTO DELL'ELABORAZIONE**

**INQUADRAMENTO SU PPTR**  
**COMPONENTI IDROGEOMORFOLOGICHE**

FORMATO	SCALA	CODICE DOCUMENTO	NOME FILE	FOGLI
A0	1:20.000	BVN CIV TAV 010	BVN-CIV-TAV-010_01	1 di 3

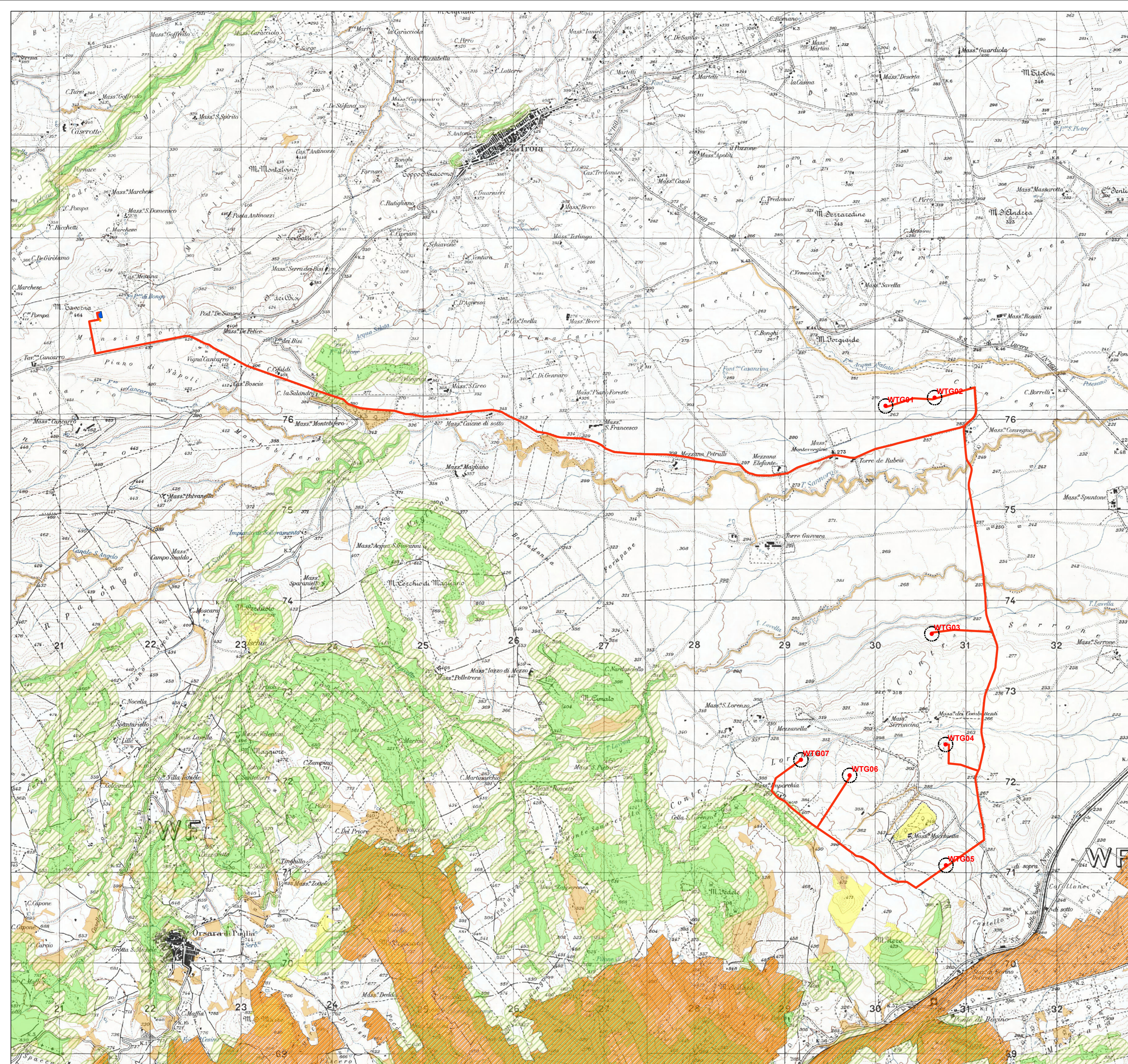

**COMPONENTI DELLE BOTANICO VEGETAZIONALI**

- BP\_142\_G - Boschi
- BP\_142\_I - Zone Umide Ramsar
- UCP - Area di Rispetto dei Boschi
- UCP - Aree Umide
- UCP - Prati e Pascoli Naturali
- UCP - Formazioni Arbustive in Evoluzione Naturale

**COMPONENTI DELLE AREE PROTETTE E DEI SITI NATURALISTICI**

- Parchi e delle Riserve Regionali e statali (non presenti)
- Aree di Rispetto Parchi e Riserve Regionali e statali (non presenti)
- SIC IT9110032 - Valle del Cervaro, Bosco dell'Incoronata
- Parchi nazionali e riserve naturali statali (non presente)
- Siti di Rilevanza Naturalistica: ZPS (non presente)
- Siti di Rilevanza Naturalistica: SIC MARE (non presente)

**Interventi in progetto**

- Aerogeneratori
- Area spazzata
- Cabina di raccolta
- Cavidotto MT
- Cavidotto AT
- SSE Bovino

IL CAVIDOTTO MT E' PREVISTO LUNGO VIABILITA' ESISTENTI

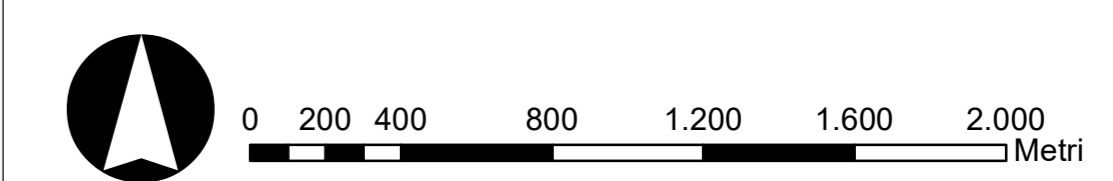

## REGIONE PUGLIA

### Provincia di FOGGIA

BOVINO E TROIA

---

**OGGETTO** PROGETTO PER LA REALIZZAZIONE DI UN IMPIANTO EOLICO NEL COMUNE DI BOVINO E TROIA IN LOCALITA' SERRONE E CONVEGNA

---

**COMMITTENTE** **Q-ENERGY RENEWABLES S.r.l.**  
Via Vitor Pisani, 8/a - 20124 Milano (MI)  
 PEC: q-energyrenewablesrl@legalmail.com  
 P.IVA: 12448130966

---

**PROGETTAZIONE**  
Codice Commessa PHEEDRA: 22\_04\_EO\_BVN  
 PHEEDRA S.r.l. Via Lago di Nemi, 90  
 74121 - Taranto  
 Tel. 099.7722002 - Fax 099.9870285  
 e-mail: info@pheedra.it - web: www.pheedra.it  
 Dott. Ing. Angelo Micolucci

---

REV	DATA	ATTIVITA'	REDATTO	VERIFICATO	APPROVATO
1	Luglio 2022	PRIMA EMISSIONE	MS	AM	VS

---

**INQUADRAMENTO SU PPTR  
STRUTTURA ECOSISTEMICA ED AMBIENTALE**

FORMATO	SCALA	CODICE DOCUMENTO	NOME FILE	FOGLI
A0	1:20.000	BVN CIV TAV 010	BVN-CIV-TAV-010_01	2 di 3

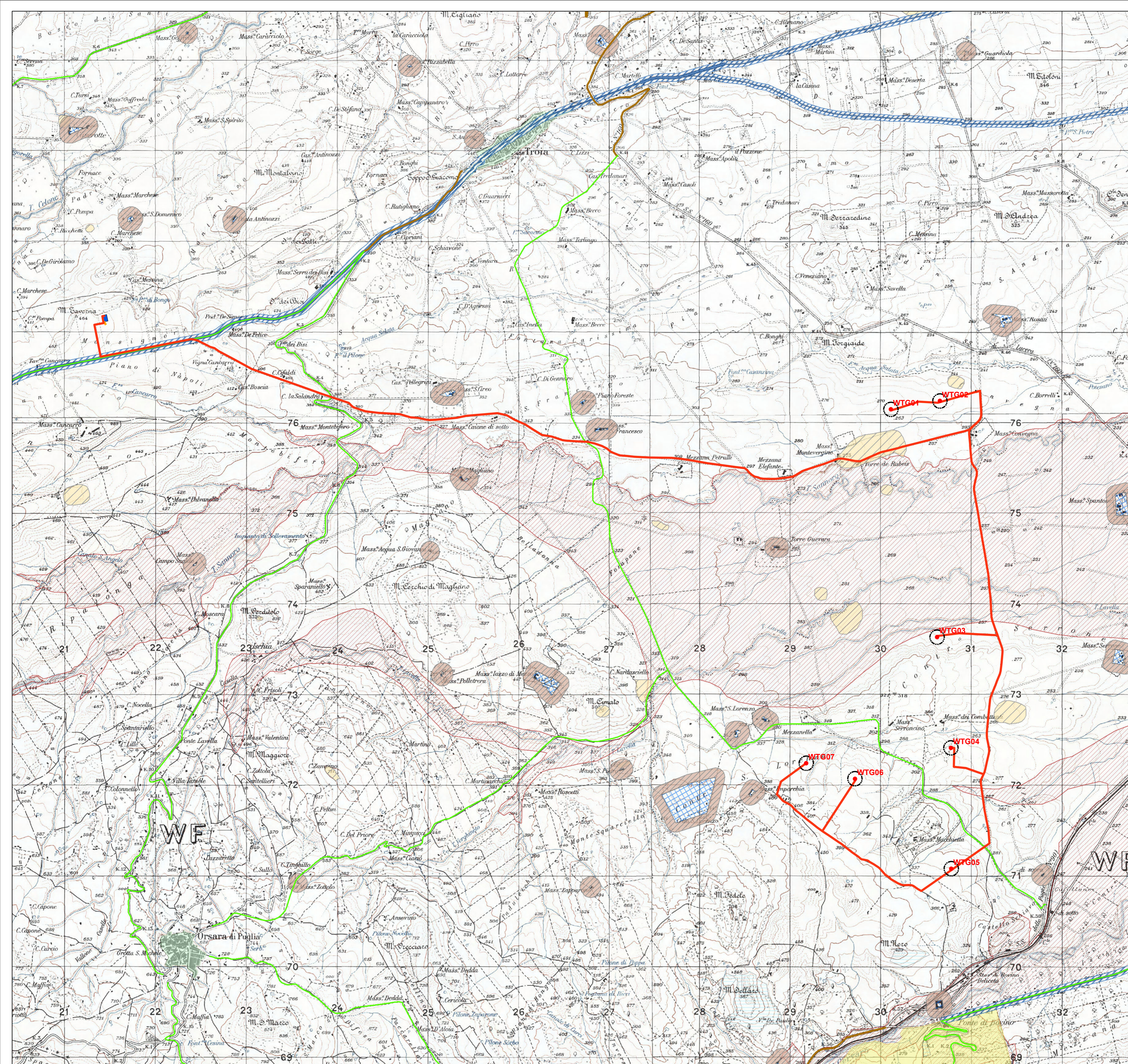

- LEGENDA**
- COMPONENTI DEI VALORI PERCETTIVI**
- ▲ Luoghi panoramici (non presente)
  - Strade a valenza paesaggistica
  - Strade panoramiche
  - ⊕ Coni visuali (non visibili)
- COMPONENTI CULTURALI E INSEDIATIVE**
- ⊕ Zone gravate da usi civici validate
  - ⊕ Zone di interesse archeologico
  - ⊕ Testimonianza stratificazione insediativa: a) siti int. beni storico culturali
  - ⊕ Testimonianza stratificazione insediativa: b) aree app.i alla rete dei tratturi
  - ⊕ Aree di Risp. Comp. Culturali e Inseidiative: Rete Tratturi
  - ⊕ Aree di Risp. Comp. Culturali e Inseidiative: Siti Storico Culturali
  - ⊕ Aree di Risp. Comp. Culturali e Inseidiative: Zone Int. Archeol.
  - ⊕ Area a rischio archeologico
  - ⊕ Citta Consolidata
  - ⊕ Immobili e aree di notevole interesse pubblico
  - ⊕ Paesaggi Rurali - Parco Agricolo Multifunzionale di Valorizzazione del Cervaro
- INTERVENTI IN PROGETTO**
- Aerogeneratori
  - ⊕ Area spazzata
  - ⊕ Cabina di raccolta
  - Cavidotto MT
  - Cavidotto AT
  - ⊕ SSE Bovino

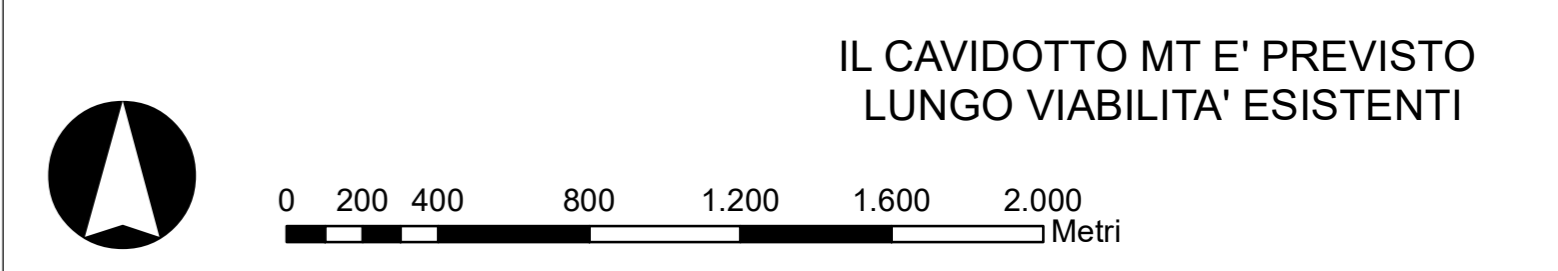

**REGIONE PUGLIA**  
 Provincia di FOGGIA  
 BOVINO E TROIA

---

**OGGETTO** PROGETTO PER LA REALIZZAZIONE DI UN IMPIANTO EOLICO NEL COMUNE DI BOVINO E TROIA IN LOCALITA' SERRONE E CONVEGNA

---

**COMMITTENTE** **Q-ENERGY RENEWABLES S.r.l.**  
 Via Vitor Pisani, 8/a - 20124 Milano (MI)  
 PEC: q-energyrenewables@legalmail.com  
 P.IVA: 12448130966

---

**PROGETTAZIONE** Codice Commessa PHEEDRA: 22\_04\_EO\_BVN  
  
 PHEEDRA S.r.l. Via Lago di Nemi, 90  
 74121 - Taranto  
 Tel. 099.772202 - Fax 099.9870285  
 e-mail: info@pheedra.it - web: www.pheedra.it  
 Dott. Ing. Angelo Micolucci  
  
 Dott. Ing. Micolucci Angelo  
 Settore Civile Ambientale  
 Industriale Informazione

---

1	Luglio 2022	PRIMA EMISSIONE	MS	AM	VS
REV	DATA	ATTIVITA'	REDATTO	VERIFICATO	APPROVATO

---

**INQUADRAMENTO SU PPTR  
 COMPONENTI CULTURALI E DEI VALORI PERCETTIVI**

FORMATO	SCALA	CODICE DOCUMENTO	NOME FILE	FOGLI
A0	1:20.000	BVN CIV TAV 010	BVN-CIV-TAV-010_01	3 di 3