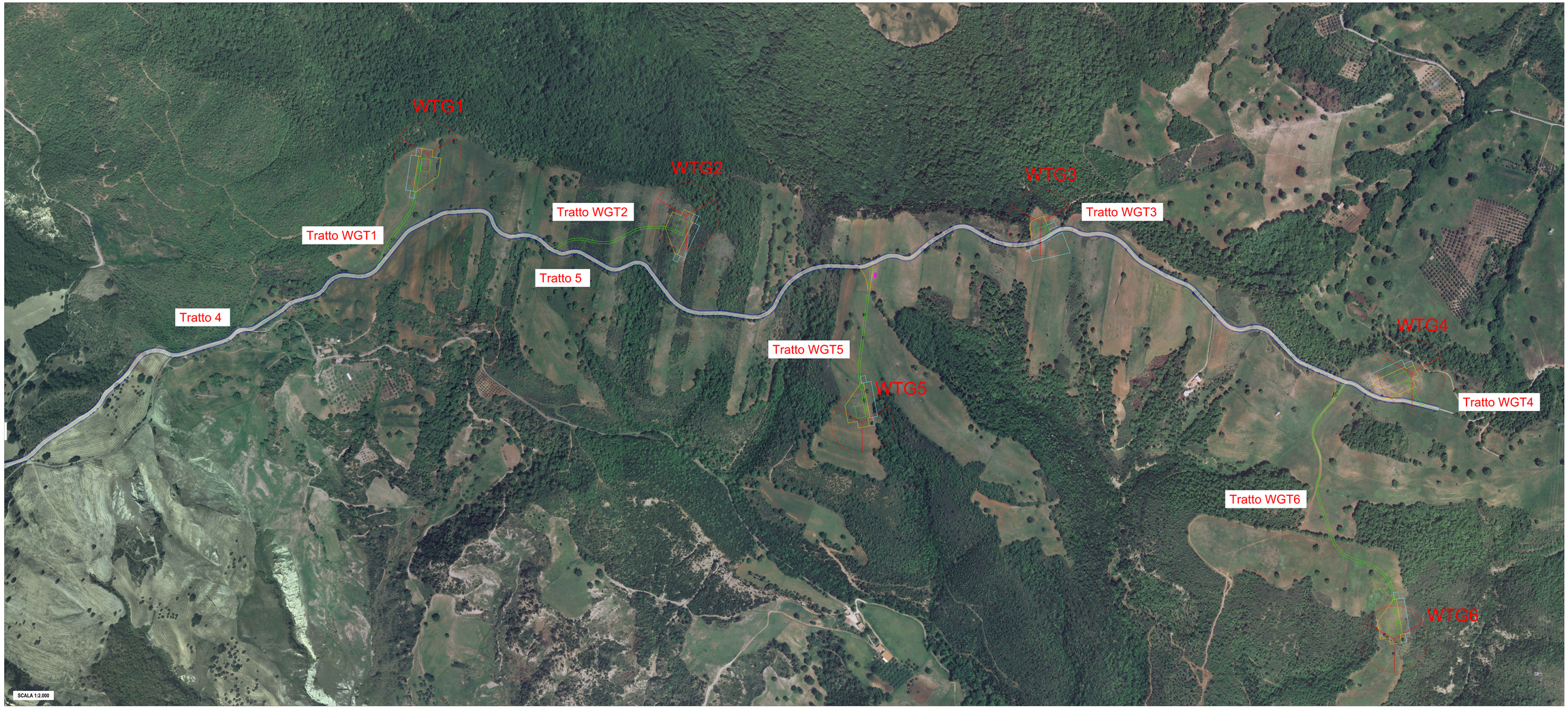

REGIONE BASILICATA

COMUNE DI ALIANO (MT)

Provincia MATERA

PROGETTO DEFINITIVO RELATIVO ALLA REALIZZAZIONE DI UN IMPIANTO EOLICO COSTITUITO DA 6 AEROGENERATORI E DALLE RELATIVE OPERE DI CONNESSIONE ALLA R.T.N.

PLANIMETRIA STRADA D'ACCESSO
QUADRO 3

ELABORATO
A.16.a.13.2.8

PROPONENTE:

Statkraft

SKI 04 s.r.l.
via Cavalcanti n.9
Milano 20123
P.iva 11479190966

PROGETTO E SIA:

ATECH

ATECH srl
Via Cadorna di Nasarone, 55
70124 Bari (Ba)
pec: atechsrl@legalmail.it
Ing. Alessandro Antezza

Il DIRETTORE TECNICO
Ing. Orazio Tricarico

CONSULENZA:

SOLARITES

SOLARITES s.r.l.
piazza V.Emanuele II n.14
Cava (CN) 12073

0	GIUGNO 2022	B.C.C.	A.A. - O.T.	A.A. - O.T.	*Progetto Definitivo*
EM.REV.	DATA	REDATTO	VERIFICATO	APPROVATO	DESCRIZIONE