

Carta Uso dei Suoli

PROGETTO

- Strada esistente da adeguare
- AREA SE UTENTE
- CABINA SMISTAMENTO
- Cavidotto
- CAVO AT
- FONDAZIONE WTG_
- Piazzola di cantiere
- STOCCAGGIO PALE

USO DEL SUOLO

- Arato
- Bosco
- Edificato
- Incolto
- Seminativo
- Uliveto
- Non ricognito
- Limiti Comunali

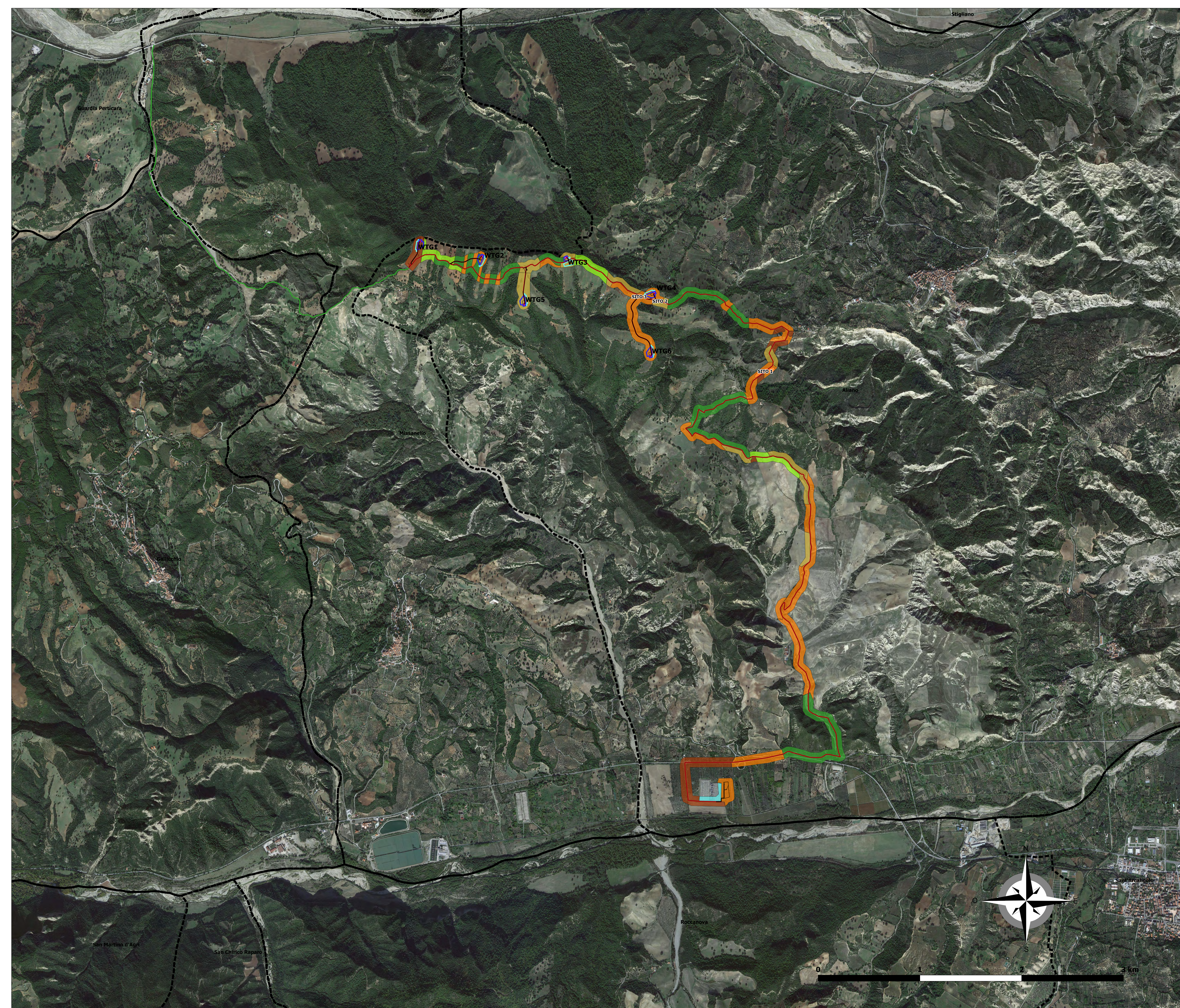

REGIONE BASILICATA

COMUNE DI ALIANO (MT)

Provincia MATERA

PROGETTO DEFINITIVO RELATIVO ALLA REALIZZAZIONE DI UN IMPIANTO EOLICO COSTITUITO DA 6 AEROGENERATORI E DALLE RELATIVE OPERE DI CONNESSIONE ALLA R.T.N.

CARTA DELL'USO DEI SUOLI

SCALA 1:10.000

ELABORATO

A.4.2

PROPRONTE:

Statkraft

SKI 04 s.r.l.
Via Cantalozzo n.9
Milano 20123
P.Iva 11479190666

PROGETTO E SIA:

ATECH

ATECH srl
Via Caduti di Nassirya, 55
70126- Bari (BA)
pec: atech@tecmat.it
ing. Alessandro Antozza

IL DIRETTORE TECNICO:
ing. Oreste Tricarico

CONSULENZA:

SOC.COOP.AUTORTON
Via S. Giovanni Bosco, 8
70015- Marone di Pisticci (MT)

Soc. Coop. MITOTON
Via S. Giovanni Bosco, 8
70015- MARONE DI PISTICCI (MT)
C.F. 03100000751 - P.IVA 04414000751
M. 041 - N. 0299011

CONFERMA DEGLI INTERESSI:

COMUNE DI ALIANO
Sez. A - 10743

PROVINCIA DI MATERA
Sez. A - 4065

REGIONE BASILICATA
Sez. A - 10743

SOLARITES

SOLARITES s.r.l.
piazza V. Emanuele II n.14
Cava (CN) 12073

0 1 2 3 km

EM-REV.	DATA	REDATTO	VERIFICATO	APPROVATO	DESCRIZIONE
0	APRILE 2022	B.C.G.	A.A. - O.T.	A.A. - O.T.	Progetto Definitivo