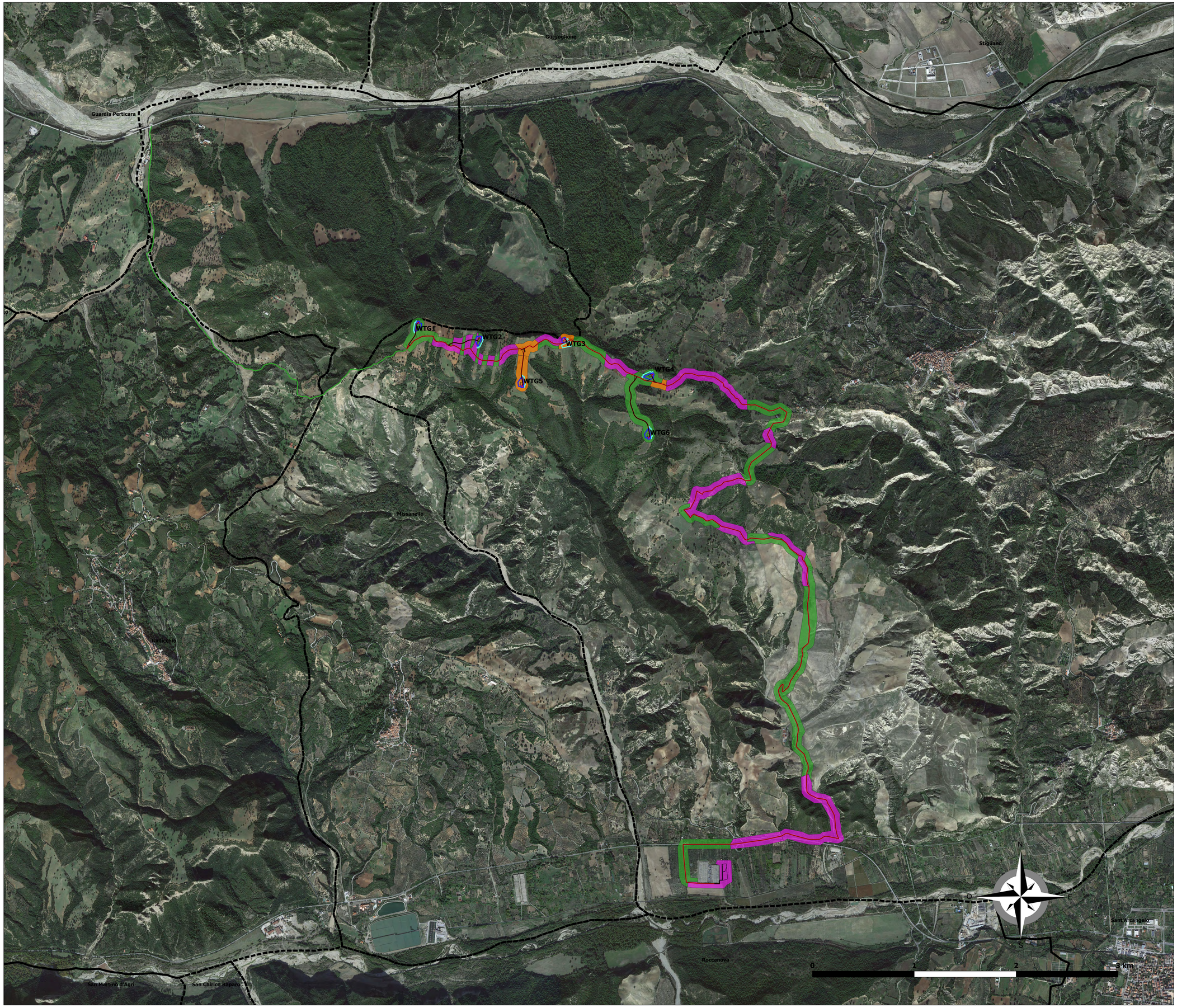

Carta della Visibilità

PROGETTO

- Strada esistente da adeguare
- AREA SE UTENTE
- CABINA SMISTAMENTO
- Cavidotto
- CAVO AT
- FONDAZIONE WTG_
- Piazzola di cantiere
- STOCCAGGIO PALE

VISIBILITA'

- Ottima
- Buona
- Scarsa
- Non ricognito
- Limiti_Comunali

REGIONE BASILICATA

Provincia MATERA

COMUNE DI ALIANO (MT)

PROGETTO DEFINITIVO RELATIVO ALLA REALIZZAZIONE DI UN IMPIANTO EOLICO COSTITUITO DA 6 AEROGENERATORI E DALLE RELATIVE OPERE DI CONNESSIONE ALLA R.T.N.

CARTA DELLA VISIBILITA'

SCALA 1:10.000

ELABORATO

A.4.3

PROPONENTE:

Statkraft

SKI 04 s.r.l.
via Caradosso n.9
Milano 20123
P.Iva 11479190966

PROGETTO E SIA:

ATECH

ATECH srl
Via Caduti di Nassiriya, 55
70124- Bari (BA)
pec: atechsrl@legalmail.it
Ing. Alessandro Anfezza

Il DIRETTORE TECNICO
Ing. Orazio Tricarico

ORDINE DEGLI INGEGNERI PROVINCIA DI BARI
INGEGNERE Alessandro Anfezza
Sez. A - 10743

ORDINE DEGLI INGEGNERI PROVINCIA DI BARI
DOTTORE INGEGNERE Orazio Tricarico
Sez. A - 4985

CONSULENZA:

SOC.COOP AUTOKTON
Via S. Giovanni Bosco, 6
70015- Marconia di Pisticci (MT)

Soc. Coop. AUTOKTON
Via S. Giovanni Bosco n°
70015 MARCONIA di PISTICCI (MT)
C.F./P.Iva 01208570778 • REA MT-80600
Mod. Ver. N. A229611

SOLARITES

SOLARITES s.r.l.
piazza V.Emanuele II n.14
Ceva (CN) 12073

EM./REV.	DATA	REDATTO	VERIFICATO	APPROVATO	DESCRIZIONE
0	APRILE 2022	B.C.C.	A.A. - O.T.	A.A. - O.T.	*Progetto Definitivo*