

REGIONE CAMPANIA

PROVINCIA DI NAPOLI

COMUNE DI GIUGLIANO IN CAMPANIA

IMPIANTO AGRIVOLTAICO PER LA PRODUZIONE DI ENERGIA ELETTRICA E PRODUZIONE AGRICOLA UBICATO NEL COMUNE DI GIUGLIANO IN CAMPANIA (NA) IN LOCALITA' PROVVIDENZA, LA PIGNA, CINISTRELLI DELLA POTENZA NOMINALE DI 86.626,10 KW IN AGGIUNTA AD UN SISTEMA DI ACCUMULO DI 23.040 KWDC PER UNA POTENZA COMPLESSIVA AI FINI DELLA CONNESSIONE DI 109.666,10 KW COMPRESIVO DELLE OPERE DI RETE PER LA CONNESSIONE DELL'IMPIANTO ALLA RETE ELETTRICA NAZIONALE DI TERNA SPA

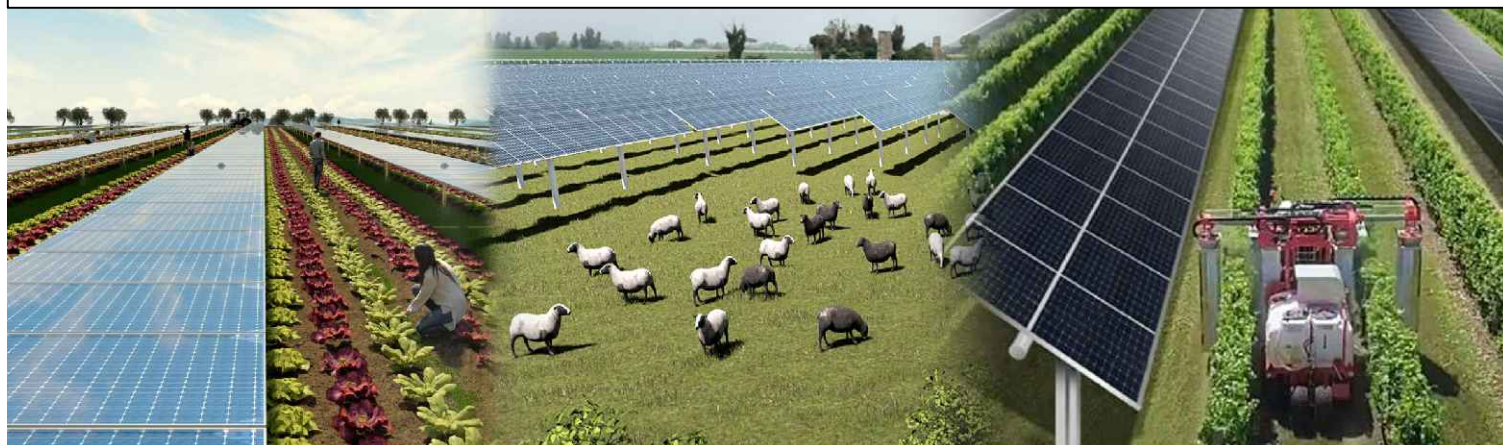

PROGETTO DEFINITIVO DELL'IMPIANTO DI PRODUZIONE COMPRESIVO DELLE OPERE DI RETE PER LA CONNESSIONE

ELABORATO

PARTICELLARE E VISURE

DATA: Dicembre 2021

Scala:

Nome file:

PROPONENTE

NP Terra del Sole

NP TERRA DEL SOLE S.R.L.
Via San Marco, 20121 Milano (MI)
Partita IVA 12080400968
PEC: npterradelsole@legalmail.it

NP TERRA DEL SOLE S.R.L.
Via San Marco, 21
20121 Milano
P. IVA e C.F. 12080400968

ELABORATO DA:

Arch. Pasqualino Grifone
Piazza Sirena, 8
66023 - Francavilla al Mare



Entrope Srl
Dott. Sc. Amb. Enrico Forcucci
Via per Vittorito Zona PIP
65026 Popoli (PE)
Tel/Fax 085986763
PIVA 01819520683



Agronomo Nicola Pierfranco Venti
Via A. Volta, 1
65026 Popoli (PE)

In collaborazione con :

Coldiretti Campania
PSR & Innovazione Campania Srl
Legambiente Campania

revisione	descrizione	data	Elab. n.
A			E8.1
B			
C			

IMPIANTO DI PRODUZIONE CAMPO NORD

Tipologia	Coltura	Estensione (mq)	Comune	Foglio	Particella	Intestati	Note
Impianto di produzione CAMPO NORD	SEMINATIVO - SEMIN IRRIG - FRUTTETO	105.960	Giugliano in Campania	12	141	MICILLO PIETRO nato a NAPOLI (NA) il 29/04/1954 - MCLPTR54D29F839J- PROPRIETA' 1/1	Contratto preliminare diritto di superficie
Impianto di produzione CAMPO NORD	SEMIN IRRIG	16.080	Giugliano in Campania	12	30	MICILLO PIETRO nato a NAPOLI (NA) il 29/04/1954 - MCLPTR54D29F839J- PROPRIETA' 1/1	Contratto preliminare diritto di superficie
Impianto di produzione CAMPO NORD	SEMIN IRRIG	47.576	Giugliano in Campania	12	90	MICILLO CLELIA nata a NAPOLI (NA) il 05/12/1952 MCLCLL52T45F839F Proprieta' 250/1000 MICILLO ENRICO nato a NAPOLI (NA) il 15/10/1959 MCLNRC59R15F839J Proprieta' 250/1000 MICILLO FRANCESCO nato a NAPOLI (NA) il 26/08/1958 MCLFNC58M26F839Z Proprieta' 250/1000 MICILLO PIETRO nato a NAPOLI (NA) il 29/04/1954 MCLPTR54D29F839J Proprieta' 250/1000	Contratto preliminare diritto di superficie
Impianto di produzione CAMPO NORD	SEMIN IRRIG	8.454	Giugliano in Campania	18	53	MICILLO CLELIA nata a NAPOLI (NA) il 05/12/1952 MCLCLL52T45F839F Proprieta' 250/1000 MICILLO ENRICO nato a NAPOLI (NA) il 15/10/1959 MCLNRC59R15F839J Proprieta' 250/1000 MICILLO FRANCESCO nato a NAPOLI (NA) il 26/08/1958 MCLFNC58M26F839Z Proprieta' 250/1000 MICILLO PIETRO nato a NAPOLI (NA) il 29/04/1954 MCLPTR54D29F839J Proprieta' 250/1000	Contratto preliminare diritto di superficie
Impianto di produzione CAMPO NORD	FRUTTETO	65.764	Giugliano in Campania	18	60	MICILLO PIETRO nato a NAPOLI (NA) il 29/04/1954 - MCLPTR54D29F839J- PROPRIETA' 1/1	Contratto preliminare diritto di superficie
Impianto di produzione CAMPO NORD	FRUTTETO IRRIG.	194.524	Giugliano in Campania	18	91	MICILLO CLELIA nata a NAPOLI (NA) il 05/12/1952 MCLCLL52T45F839F Proprieta' 250/1000 MICILLO ENRICO nato a NAPOLI (NA) il 15/10/1959 MCLNRC59R15F839J Proprieta' 250/1000 MICILLO FRANCESCO nato a NAPOLI (NA) il 26/08/1958 MCLFNC58M26F839Z Proprieta' 250/1000 MICILLO PIETRO nato a NAPOLI (NA) il 29/04/1954 MCLPTR54D29F839J Proprieta' 250/1000	Contratto preliminare diritto di superficie
Impianto di produzione CAMPO NORD	BOSCO CEDUO	2.168	Giugliano in Campania	18	93	MICILLO CLELIA nata a NAPOLI (NA) il 05/12/1952 MCLCLL52T45F839F Proprieta' 250/1000 MICILLO ENRICO nato a NAPOLI (NA) il 15/10/1959 MCLNRC59R15F839J Proprieta' 250/1000 MICILLO FRANCESCO nato a NAPOLI (NA) il 26/08/1958 MCLFNC58M26F839Z Proprieta' 250/1000 MICILLO PIETRO nato a NAPOLI (NA) il 29/04/1954 MCLPTR54D29F839J Proprieta' 250/1000	Contratto preliminare diritto di superficie
Impianto di produzione CAMPO NORD	FRUTTETO IRRIG.	19.447	Giugliano in Campania	18	62	MICILLO CLELIA nata a NAPOLI (NA) il 05/12/1952 MCLCLL52T45F839F Proprieta' 250/1000 MICILLO ENRICO nato a NAPOLI (NA) il 15/10/1959 MCLNRC59R15F839J Proprieta' 250/1000 MICILLO FRANCESCO nato a NAPOLI (NA) il 26/08/1958 MCLFNC58M26F839Z Proprieta' 250/1000 MICILLO PIETRO nato a NAPOLI (NA) il 29/04/1954 MCLPTR54D29F839J Proprieta' 250/1000	Contratto preliminare diritto di superficie
Impianto di produzione CAMPO NORD	FRUTTETO	538	Giugliano in Campania	18	64	MICILLO CLELIA nata a NAPOLI (NA) il 05/12/1952 MCLCLL52T45F839F Proprieta' 250/1000 MICILLO ENRICO nato a NAPOLI (NA) il 15/10/1959 MCLNRC59R15F839J Proprieta' 250/1000 MICILLO FRANCESCO nato a NAPOLI (NA) il 26/08/1958 MCLFNC58M26F839Z Proprieta' 250/1000 MICILLO PIETRO nato a NAPOLI (NA) il 29/04/1954 MCLPTR54D29F839J Proprieta' 250/1000	Contratto preliminare diritto di superficie
Impianto di produzione CAMPO NORD	FRUTTETO IRRIG.	14.873	Giugliano in Campania	18	15	MICILLO CLELIA nata a NAPOLI (NA) il 05/12/1952 MCLCLL52T45F839F Proprieta' 250/1000 MICILLO ENRICO nato a NAPOLI (NA) il 15/10/1959 MCLNRC59R15F839J Proprieta' 250/1000 MICILLO FRANCESCO nato a NAPOLI (NA) il 26/08/1958 MCLFNC58M26F839Z Proprieta' 250/1000 MICILLO PIETRO nato a NAPOLI (NA) il 29/04/1954 MCLPTR54D29F839J Proprieta' 250/1000	Contratto preliminare diritto di superficie
Impianto di produzione CAMPO NORD	FRUTTETO	16.272	Giugliano in Campania	18	17	MICILLO CLELIA nata a NAPOLI (NA) il 05/12/1952 MCLCLL52T45F839F Proprieta' 250/1000 MICILLO ENRICO nato a NAPOLI (NA) il 15/10/1959 MCLNRC59R15F839J Proprieta' 250/1000 MICILLO FRANCESCO nato a NAPOLI (NA) il 26/08/1958 MCLFNC58M26F839Z Proprieta' 250/1000 MICILLO PIETRO nato a NAPOLI (NA) il 29/04/1954 MCLPTR54D29F839J Proprieta' 250/1000	Contratto preliminare diritto di superficie
Impianto di produzione CAMPO NORD	FRUTTETO IRRIGUO	3.970	Giugliano in Campania	18	25	REGIONE CAMPANIA GIUNTA REGIONALE CON SEDE A NAPOLI 80011990639 Proprietà 1000/1000	Acquisizione provvedimento di concessione/servitù
Impianto di produzione CAMPO NORD	FRUTTETO	21.289	Giugliano in Campania	18	98	MICILLO CLELIA nata a NAPOLI (NA) il 05/12/1952 MCLCLL52T45F839F Proprieta' 250/1000 MICILLO ENRICO nato a NAPOLI (NA) il 15/10/1959 MCLNRC59R15F839J Proprieta' 250/1000 MICILLO FRANCESCO nato a NAPOLI (NA) il 26/08/1958 MCLFNC58M26F839Z Proprieta' 250/1000 MICILLO PIETRO nato a NAPOLI (NA) il 29/04/1954 MCLPTR54D29F839J Proprieta' 250/1000	Contratto preliminare diritto di superficie
Impianto di produzione CAMPO NORD	ENTE URBANO F/2 CAT. FABBRICAT	2.173	Giugliano in Campania	18	97	MICILLO CLELIA nata a NAPOLI (NA) il 05/12/1952 MCLCLL52T45F839F Proprieta' 250/1000 MICILLO ENRICO nato a NAPOLI (NA) il 15/10/1959 MCLNRC59R15F839J Proprieta' 250/1000 MICILLO FRANCESCO nato a NAPOLI (NA) il 26/08/1958 MCLFNC58M26F839Z Proprieta' 250/1000 MICILLO PIETRO nato a NAPOLI (NA) il 29/04/1954 MCLPTR54D29F839J Proprieta' 250/1000	Contratto preliminare diritto di superficie

Tipologia	Coltura	Estensione (mq)	Comune	Foglio	Particella	Intestati	Note
Impianto di produzione CAMPO NORD	AREA RURALE	1.732	Giugliano in Campania	28	5	MICILLO CLELIA nata a NAPOLI (NA) il 05/12/1952 MCLCLL52T45F839F Proprieta' 250/1000 MICILLO ENRICO nato a NAPOLI (NA) il 15/10/1959 MCLNRC59R15F839J Proprieta' 250/1000 MICILLO FRANCESCO nato a NAPOLI (NA) il 26/08/1958 MCLFNC58M26F839Z Proprieta' 250/1000 MICILLO PIETRO nato a NAPOLI (NA) il 29/04/1954 MCLPTR54D29F839J Proprieta' 250/1000	Contratto preliminare diritto di superficie
Impianto di produzione CAMPO NORD	SEMIN ARBOR	20.137	Giugliano in Campania	28	2	COMO BIANCA nata a NAPOLI (NA) il 18/05/1931 CMOBNC31E58F839K PROPRIETA' 1/1	Contratto preliminare diritto di superficie
Impianto di produzione CAMPO NORD	SEMIN ARBOR	23.125	Giugliano in Campania	28	3	COMO BIANCA nata a NAPOLI (NA) il 18/05/1931 CMOBNC31E58F839K PROPRIETA' 1/2	Contratto preliminare diritto di superficie
Impianto di produzione CAMPO NORD	SEMIN IRRIG	12.873	Giugliano in Campania	28	39	COMO BIANCA nata a NAPOLI (NA) il 18/05/1931 CMOBNC31E58F839K PROPRIETA' 1/1	Contratto preliminare diritto di superficie
Impianto di produzione CAMPO NORD	SEMIN IRRIG	20.079	Giugliano in Campania	28	104	COMO BIANCA nata a NAPOLI (NA) il 18/05/1931 CMOBNC31E58F839K PROPRIETA' 1/1	Contratto preliminare diritto di superficie
Impianto di produzione CAMPO NORD	SEMINATIVO	44.107	Giugliano in Campania	28	114	COMO BIANCA nata a NAPOLI (NA) il 18/05/1931 CMOBNC31E58F839K PROPRIETA' 1/1	Contratto preliminare diritto di superficie
Impianto di produzione CAMPO NORD	SEMINATIVO	52.110	Giugliano in Campania	28	249	COMO BIANCA nata a NAPOLI (NA) il 18/05/1931 CMOBNC31E58F839K PROPRIETA' 1/1	Contratto preliminare diritto di superficie
Impianto di produzione CAMPO NORD	SEMIN ARBOR	540	Giugliano in Campania	28	250	COMO BIANCA nata a NAPOLI (NA) il 18/05/1931 CMOBNC31E58F839K PROPRIETA' 1/1	Contratto preliminare diritto di superficie
Impianto di produzione CAMPO NORD	ENTE URBANO F/2 CAT. FABBRICATI	3.109	Giugliano in Campania	28	365	COMO BIANCA nata a NAPOLI (NA) il 18/05/1931 CMOBNC31E58F839K PROPRIETA' 1/1	Contratto preliminare diritto di superficie

IMPIANTO DI PRODUZIONE CAMPO SUD

Tipologia	Coltura	Estensione (mq)	Comune	Foglio	Particella	Intestati	Note
Impianto di produzione CAMPO SUD	SEMINATIVO FRUTTETO	81.433	Giugliano in Campania	23	16	MICILLO FRANCESCO nato a NAPOLI (NA) il 26/08/1958 MCLFNC58M26F839Z Proprieta' 1/1	Contratto preliminare diritto di superficie
Impianto di produzione CAMPO SUD	SEMINATIVO	8.580	Giugliano in Campania	23	21	MICILLO FRANCESCO nato a NAPOLI (NA) il 26/08/1958 MCLFNC58M26F839Z Proprieta' 1/2	Contratto preliminare diritto di superficie
Impianto di produzione CAMPO SUD	SEMIN ARBOR	2.055	Giugliano in Campania	23	60	MICILLO FRANCESCO nato a NAPOLI (NA) il 26/08/1958 MCLFNC58M26F839Z Proprieta' 1/3	Contratto preliminare diritto di superficie
Impianto di produzione CAMPO SUD	SEMINATIVO - SEMIN IRRIG -	3.830	Giugliano in Campania	23	61	MICILLO FRANCESCO nato a NAPOLI (NA) il 26/08/1958 MCLFNC58M26F839Z Proprieta' 1/4	Contratto preliminare diritto di superficie

Tipologia	Coltura	Estensione (mq)	Comune	Foglio	Particella	Intestati	Note
Impianto di produzione CAMPO SUD	SEMINTATIVO	5.300	Giugliano in Campania	38	60 (PARTE)	MICILLO CLELIA nata a NAPOLI (NA) il 05/12/1952 MCLCLL52T45F839F Proprieta' 250/1000 MICILLO ENRICO nato a NAPOLI (NA) il 15/10/1959 MCLNRC59R15F839J Proprieta' 250/1000 MICILLO FRANCESCO nato a NAPOLI (NA) il 26/08/1958 MCLFNC58M26F839Z Proprieta' 250/1000 MICILLO PIETRO nato a NAPOLI (NA) il 29/04/1954 MCLPTR54D29F839J Proprieta' 250/1000	Contratto preliminare diritto di superficie Con esclusione dell'area D/2: 0,1030 (HA)
Impianto di produzione CAMPO SUD	SEMINTATIVO	43.838	Giugliano in Campania	38	287 (PARTE)	MICILLO CLELIA nata a NAPOLI (NA) il 05/12/1952 MCLCLL52T45F839F Proprieta' 250/1000 MICILLO ENRICO nato a NAPOLI (NA) il 15/10/1959 MCLNRC59R15F839J Proprieta' 250/1000 MICILLO FRANCESCO nato a NAPOLI (NA) il 26/08/1958 MCLFNC58M26F839Z Proprieta' 250/1000 MICILLO PIETRO nato a NAPOLI (NA) il 29/04/1954 MCLPTR54D29F839J Proprieta' 250/1000	Contratto preliminare diritto di superficie Con esclusione dell'area D/2: 1,0941 (HA)
Impianto di produzione CAMPO SUD	FRUTTETO	134	Giugliano in Campania	38	284	MICILLO CLELIA nata a NAPOLI (NA) il 05/12/1952 MCLCLL52T45F839F Proprieta' 250/1000 MICILLO ENRICO nato a NAPOLI (NA) il 15/10/1959 MCLNRC59R15F839J Proprieta' 250/1000 MICILLO FRANCESCO nato a NAPOLI (NA) il 26/08/1958 MCLFNC58M26F839Z Proprieta' 250/1000 MICILLO PIETRO nato a NAPOLI (NA) il 29/04/1954 MCLPTR54D29F839J Proprieta' 250/1000	Contratto preliminare diritto di superficie
Impianto di produzione CAMPO SUD	FRUTTETO	105	Giugliano in Campania	38	286	MICILLO CLELIA nata a NAPOLI (NA) il 05/12/1952 MCLCLL52T45F839F Proprieta' 250/1000 MICILLO ENRICO nato a NAPOLI (NA) il 15/10/1959 MCLNRC59R15F839J Proprieta' 250/1000 MICILLO FRANCESCO nato a NAPOLI (NA) il 26/08/1958 MCLFNC58M26F839Z Proprieta' 250/1000 MICILLO PIETRO nato a NAPOLI (NA) il 29/04/1954 MCLPTR54D29F839J Proprieta' 250/1000	Contratto preliminare diritto di superficie
Impianto di produzione CAMPO SUD	SEMIN ARBOR	270	Giugliano in Campania	38	289	MICILLO CLELIA nata a NAPOLI (NA) il 05/12/1952 MCLCLL52T45F839F Proprieta' 250/1000 MICILLO ENRICO nato a NAPOLI (NA) il 15/10/1959 MCLNRC59R15F839J Proprieta' 250/1000 MICILLO FRANCESCO nato a NAPOLI (NA) il 26/08/1958 MCLFNC58M26F839Z Proprieta' 250/1000 MICILLO PIETRO nato a NAPOLI (NA) il 29/04/1954 MCLPTR54D29F839J Proprieta' 250/1000	Contratto preliminare diritto di superficie
Impianto di produzione CAMPO SUD	SEMIN ARBOR	308	Giugliano in Campania	38	291	MICILLO CLELIA nata a NAPOLI (NA) il 05/12/1952 MCLCLL52T45F839F Proprieta' 250/1000 MICILLO ENRICO nato a NAPOLI (NA) il 15/10/1959 MCLNRC59R15F839J Proprieta' 250/1000 MICILLO FRANCESCO nato a NAPOLI (NA) il 26/08/1958 MCLFNC58M26F839Z Proprieta' 250/1000 MICILLO PIETRO nato a NAPOLI (NA) il 29/04/1954 MCLPTR54D29F839J Proprieta' 250/1000	Contratto preliminare diritto di superficie
Impianto di produzione CAMPO SUD	SEMIN ARBOR	160	Giugliano in Campania	38	293	MICILLO CLELIA nata a NAPOLI (NA) il 05/12/1952 MCLCLL52T45F839F Proprieta' 250/1000 MICILLO ENRICO nato a NAPOLI (NA) il 15/10/1959 MCLNRC59R15F839J Proprieta' 250/1000 MICILLO FRANCESCO nato a NAPOLI (NA) il 26/08/1958 MCLFNC58M26F839Z Proprieta' 250/1000 MICILLO PIETRO nato a NAPOLI (NA) il 29/04/1954 MCLPTR54D29F839J Proprieta' 250/1000	Contratto preliminare diritto di superficie
Impianto di produzione CAMPO SUD	FRUTTETO	1.000	Giugliano in Campania	38	296	MICILLO CLELIA nata a NAPOLI (NA) il 05/12/1952 MCLCLL52T45F839F Proprieta' 250/1000 MICILLO ENRICO nato a NAPOLI (NA) il 15/10/1959 MCLNRC59R15F839J Proprieta' 250/1000 MICILLO FRANCESCO nato a NAPOLI (NA) il 26/08/1958 MCLFNC58M26F839Z Proprieta' 250/1000 MICILLO PIETRO nato a NAPOLI (NA) il 29/04/1954 MCLPTR54D29F839J Proprieta' 250/1000	Contratto preliminare diritto di superficie
Impianto di produzione CAMPO SUD	FRUTTETO	7.655	Giugliano in Campania	38	312	MICILLO CLELIA nata a NAPOLI (NA) il 05/12/1952 MCLCLL52T45F839F Proprieta' 250/1000 MICILLO ENRICO nato a NAPOLI (NA) il 15/10/1959 MCLNRC59R15F839J Proprieta' 250/1000 MICILLO FRANCESCO nato a NAPOLI (NA) il 26/08/1958 MCLFNC58M26F839Z Proprieta' 250/1000 MICILLO PIETRO nato a NAPOLI (NA) il 29/04/1954 MCLPTR54D29F839J Proprieta' 250/1000	Contratto preliminare diritto di superficie

VISURE CAMPO NORD

Catasto terreni
Visura attuale per immobile
Situazione degli atti informatizzati al 13/12/2021



Immobile di catasto terreni



Causali di aggiornamento ed annotazioni

Informazioni riportate negli atti del catasto al 13/12/2021

Dati identificativi: Comune di **GIUGLIANO IN CAMPANIA (E054) (NA)**

Foglio **28** Particella **365**

Classamento:

Particella con destinazione: **ENTE URBANO**

Superficie: **3.109 m²**

Ultimo atto di aggiornamento: Tipo Mappale del 19/01/2018 Pratica n. NA0016911 in atti dal 19/01/2018 presentato il 19/01/2018 (n. 16911.1/2018)

> **Dati identificativi**

Comune di **GIUGLIANO IN CAMPANIA (E054) (NA)**

Foglio **28** Particella **365**

Aree di enti urbani e promiscui - Partita speciale 1

Unità immobiliari corrispondenti al catasto fabbricati

Comune di **GIUGLIANO IN CAMPANIA (E054) (NA)**

Foglio **28** Particella **365**

Tipo Mappale del 19/01/2018 Pratica n. NA0016911 in atti dal 19/01/2018 presentato il 19/01/2018 (n. 16911.1/2018)

Annotazione di immobile: Atto di aggiornamento non conforme all'art. 1, comma 8, D.M. n. 701/94

> **Dati di classamento**

Particella con destinazione: **ENTE URBANO**

Superficie: **3.109 m²**

Tipo Mappale del 19/01/2018 Pratica n. NA0016911 in atti dal 19/01/2018 presentato il 19/01/2018 (n. 16911.1/2018)

Visura telematica

Tributi speciali: Euro 0,90

Catasto terreni
Visura attuale per immobile
Situazione degli atti informatizzati al 13/12/2021



Immobile di catasto terreni



Causali di aggiornamento ed annotazioni

Informazioni riportate negli atti del catasto al 13/12/2021

Dati identificativi: Comune di **GIUGLIANO IN CAMPANIA (E054) (NA)**

Foglio **28** Particella **250**

Classamento:

Particella divisa in **2** porzioni

Totali particella:

Redditi: dominicale **Euro 9,98**

agrario **Euro 4,66**

Superficie: **540 m²**

Il reddito dominicale è stato calcolato tenendo conto delle eventuali deduzioni indicate in tabella

Porzione	AA	AB
Reddito dominicale	Euro 4,95	Euro 5,03
Reddito agrario	Euro 1,80	Euro 2,86
Deduzioni	-	-
Superficie m ²	249	291
Qualità	SEMIN IRRIG	SEMIN ARBOR
Classe	3	2

Ultimo atto di aggiornamento: TABELLA DI VARIAZIONE del 15/06/2020 Pratica n. NA0225756 in atti dal 19/11/2020 TRASMISSIONE DATI AGEA AI SENSI DEL DL 3.10.2006 N. 262 (n. 3554.1/2020)

Annotazioni: Variazione colturale eseguita ai sensi del DI 3.10.2006 n. 262, convertito con modificazioni nella legge 24.11.2006 n. 286 e successive modificazioni (anno 2020) - Eseguita a seguito di dichiarazione resa il 15/06/2020 all'Organismo Pagatore AGEA con la domanda AGEA.ADU.2020.0889730 (Scheda validazione/fascicolo prot. n. AGEA.CAA5697.2020.0000694)

> Dati identificativiComune di **GIUGLIANO IN CAMPANIA (E054)**
(NA)
Foglio **28** Particella **250**FRAZIONAMENTO del 07/09/1993 in atti dal
24/03/1995 (n. 3779.1/1993)**> Dati di classamento**Particella divisa in **2** porzioni
Totali particella:
Redditi: dominicale **Euro 9,98**
 agrario **Euro 4,66**
Superficie: **540 m²****Il reddito dominicale è stato calcolato tenendo conto delle eventuali deduzioni indicate in tabella**

Porzione	AA	AB
Reddito dominicale	Euro 4,95	Euro 5,03
Reddito agrario	Euro 1,80	Euro 2,86
Deduzioni	-	-
Superficie m ²	249	291
Qualità	SEMIN IRRIG	SEMIN ARBOR
Classe	3	2

TABELLA DI VARIAZIONE del 15/06/2020 Pratica n. NA0225756 in atti dal 19/11/2020 TRASMISSIONE DATI AGEA AI SENSI DEL DL 3.10.2006 N. 262 (n. 3554.1/2020)

Annotazioni: Variazione culturale eseguita ai sensi del DI 3.10.2006 n. 262, convertito con modificazioni nella legge 24.11.2006 n. 286 e successive modificazioni (anno 2020) - Eseguita a seguito di dichiarazione resa il 15/06/2020 all'Organismo Pagatore AGEA con la domanda AGEA.ADU.2020.0889730 (Scheda validazione/fascicolo prot. n. AGEA.CAA5697.2020.0000694)
Notifica in corso con protocollo n. 20XAGEA07/1911**> Intestazione attuale dell'immobile - totale intestati: 1****> 1. COMO BIANCA**
(CF CMOBNC31E58F839K)
nata a NAPOLI (NA) il 18/05/1931
Diritto di: Proprieta' per 10000/10000 (deriva dall'atto 1)

1. SUCCESSIONE TESTAMENTARIA di COMO CLELIA del 23/07/2018 Registrazione Volume 88888 n. 215273 registrato in data 19/07/2019 - Trascrizione n. 30090.2/2019 Reparto PI di NAPOLI 2 in atti dal 02/08/2019

Visura telematica

Tributi speciali: Euro 0,90

Catasto terreni
Visura attuale per immobile
Situazione degli atti informatizzati al 13/12/2021



Immobile di catasto terreni



Causali di aggiornamento ed annotazioni

Informazioni riportate negli atti del catasto al 13/12/2021

Dati identificativi: Comune di **GIUGLIANO IN CAMPANIA (E054) (NA)**

Foglio **28** Particella **249**

Classamento:

Redditi: dominicale **Euro 861,20**
agrario **Euro 417,14**

Particella con qualità: **SEMINATIVO** di classe **2**

Superficie: **52.110 m²**

Ultimo atto di aggiornamento: TABELLA DI VARIAZIONE del 29/08/2007 Pratica n. NA0626782 in atti dal 29/08/2007 RETTIFICA IN AUTOTUTELA D'UFFICIO - DATI AGEA 2006 (n. 5713.1/2007)

Annotazioni: RETTIFICA IN AUTOTUTELA D'UFFICIO DELLA VARIAZIONE COLTURALE ESEGUITA AI SENSI DEL DL 3.10.2006 n. 262 (DECORRENZA 1.01.2006). QUALITA' DICHIARATA O PARIFICATA A COLTURA PRESENTE NEL QUADRO TARIFFARIO DEL COMUNE

> **Dati identificativi**

Comune di **GIUGLIANO IN CAMPANIA (E054) (NA)**

Foglio **28** Particella **249**

FRAZIONAMENTO del 07/09/1993 in atti dal 24/03/1995 (n. 3779.1/1993)

> **Dati di classamento**

Redditi: dominicale **Euro 861,20**
agrario **Euro 417,14**

Particella con qualità: **SEMINATIVO** di classe **2**

Superficie: **52.110 m²**

TABELLA DI VARIAZIONE del 29/08/2007 Pratica n. NA0626782 in atti dal 29/08/2007 RETTIFICA IN AUTOTUTELA D'UFFICIO - DATI AGEA 2006 (n. 5713.1/2007)

Annotazioni: RETTIFICA IN AUTOTUTELA D'UFFICIO DELLA VARIAZIONE COLTURALE ESEGUITA AI SENSI DEL DL 3.10.2006 n. 262 (DECORRENZA 1.01.2006). QUALITA' DICHIARATA O PARIFICATA A COLTURA PRESENTE NEL QUADRO TARIFFARIO DEL COMUNE

> Intestazione attuale dell'immobile - totale intestati: 1

> 1. COMO BIANCA
(CF CMOBNC31E58F839K)
nata a NAPOLI (NA) il 18/05/1931
Diritto di: Proprieta' per 10000/10000 (deriva
dall'atto 1)

1. SUCCESSIONE TESTAMENTARIA di COMO
CLELIA del 23/07/2018 Registrazione Volume 88888
n. 215273 registrato in data 19/07/2019 - Trascrizione
n. 30090.2/2019 Reparto PI di NAPOLI 2 in atti dal
02/08/2019

Visura telematica

Tributi speciali: Euro 0,90

Catasto terreni
Visura attuale per immobile
Situazione degli atti informatizzati al **13/12/2021**



Immobile di catasto terreni



Causali di aggiornamento ed annotazioni

Informazioni riportate negli atti del catasto al 13/12/2021

Dati identificativi: Comune di **GIUGLIANO IN CAMPANIA (E054) (NA)**

Foglio **28** Particella **114**

Classamento:

Redditi: dominicale **Euro 728,94**
agrario **Euro 353,08**

Particella con qualità: **SEMINATIVO** di classe **2**

Superficie: **44.107 m²**

Ultimo atto di aggiornamento: TABELLA DI VARIAZIONE del 12/12/2007 Pratica n. NA0988724 in atti dal 12/12/2007 TRASMISSIONE DATI AGEA AI SENSI DEL DL 3.10.2006 N.262 (n. 9054.1/2007)

Annotazioni: VARIAZIONE CULTURALE ESEGUITA AI SENSI DEL DL 3.10.2006 N. 262, CONVERTITO CON MODIFICAZIONI NELLA LEGGE 24.11.2006 N. 286 (ANNO 2007) - QUALITA' DICHIARATA O PARIFICATA A COLTURA PRESENTE NEL QUADRO TARIFFARIO DEL COMUNE

> **Dati identificativi**

Comune di **GIUGLIANO IN CAMPANIA (E054)**
(NA)

Foglio **28** Particella **114**

Impianto meccanografico del 12/09/1973

> **Dati di classamento**

Redditi: dominicale **Euro 728,94**
agrario **Euro 353,08**

Particella con qualità: **SEMINATIVO** di classe **2**

Superficie: **44.107 m²**

TABELLA DI VARIAZIONE del 12/12/2007 Pratica n. NA0988724 in atti dal 12/12/2007 TRASMISSIONE DATI AGEA AI SENSI DEL DL 3.10.2006 N.262 (n. 9054.1/2007)

Annotazioni: VARIAZIONE CULTURALE ESEGUITA AI SENSI DEL DL 3.10.2006 N. 262, CONVERTITO CON MODIFICAZIONI NELLA LEGGE 24.11.2006 N. 286 (ANNO 2007) - QUALITA' DICHIARATA O PARIFICATA A COLTURA PRESENTE NEL QUADRO TARIFFARIO DEL COMUNE

Notifica in corso con protocollo n. 7XAGEA07/1212

Ufficio Provinciale di Napoli - Territorio
Servizi Catastali

> Intestazione attuale dell'immobile - totale intestati: 1

> 1. COMO BIANCA
(CF CMOBNC31E58F839K)
nata a NAPOLI (NA) il 18/05/1931
Diritto di: Proprieta' per 10000/10000 (deriva
dall'atto 1)

1. SUCCESSIONE TESTAMENTARIA di COMO
CLELIA del 23/07/2018 Registrazione Volume 88888
n. 215273 registrato in data 19/07/2019 - Trascrizione
n. 30090.2/2019 Reparto PI di NAPOLI 2 in atti dal
02/08/2019

Visura telematica

Tributi speciali: Euro 0,90

Catasto terreni
Visura attuale per immobile
Situazione degli atti informatizzati al **13/12/2021**



Immobile di catasto terreni



Causali di aggiornamento ed annotazioni

Informazioni riportate negli atti del catasto al 13/12/2021

Dati identificativi: Comune di **GIUGLIANO IN CAMPANIA (E054) (NA)**

Foglio **28** Particella **104**

Classamento:

Redditi: dominicale **Euro 399,24**
agrario **Euro 145,18**

Particella con qualità: **SEMIN IRRIG** di classe **3**

Superficie: **20.079 m²**

Ultimo atto di aggiornamento: TABELLA DI VARIAZIONE del 07/03/2007 Pratica n. NA0182063 in atti dal 07/03/2007 TRASMISSIONE DATI AI SENSI DEL DECRETO 262 DEL 3 OTTOBRE 2006 (n. 829.1/2007)

Annotazioni: VARIAZIONE COLTURALE EX D.L. N. 262/06 - QUALITA' DICHIARATA O PARIFICATA A COLTURA PRESENTE NEL QUADRO TARIFFARIO

> **Dati identificativi**

Comune di **GIUGLIANO IN CAMPANIA (E054)**
(NA)

Foglio **28** Particella **104**

Impianto meccanografico del 12/09/1973

> **Dati di classamento**

Redditi: dominicale **Euro 399,24**
agrario **Euro 145,18**

Particella con qualità: **SEMIN IRRIG** di classe **3**

Superficie: **20.079 m²**

TABELLA DI VARIAZIONE del 07/03/2007 Pratica n. NA0182063 in atti dal 07/03/2007 TRASMISSIONE DATI AI SENSI DEL DECRETO 262 DEL 3 OTTOBRE 2006 (n. 829.1/2007)

Annotazioni: VARIAZIONE COLTURALE EX D.L. N. 262/06 - QUALITA' DICHIARATA O PARIFICATA A COLTURA PRESENTE NEL QUADRO TARIFFARIO

Notifica in corso con protocollo n. NA0219712/2007 del 19/03/2007

> **Intestazione attuale dell'immobile - totale intestati: 1**

➤ **1. COMO BIANCA (CF CMOBNC31E58F839K)**

nata a NAPOLI (NA) il 18/05/1931

Diritto di: Comproprietario (deriva dall'atto 1)

Diritto di: Proprieta' per 5000/10000 (deriva dall'atto 2)

1. VOLTURA D'UFFICIO del 03/06/1988 Pubblico ufficiale MARCO AUGUSTO - UR Sede NAPOLI (NA) Registrazione Volume 3182 n. 1781 registrato in data 21/03/1989 - n. 3798.1/1989 in atti dal 24/03/1995

2. SUCCESSIONE TESTAMENTARIA di COMO CLELIA del 23/07/2018 Registrazione Volume 88888 n. 215273 registrato in data 19/07/2019 - Trascrizione n. 30090.1/2019 Reparto PI di NAPOLI 2 in atti dal 02/08/2019

Visura telematica

Tributi speciali: Euro 0,90

Catasto terreni
Visura attuale per immobile
Situazione degli atti informatizzati al 13/12/2021



Immobile di catasto terreni



Causali di aggiornamento ed annotazioni

Informazioni riportate negli atti del catasto al 13/12/2021

Dati identificativi: Comune di **GIUGLIANO IN CAMPANIA (E054) (NA)**

Foglio **28** Particella **39**

Classamento:

Redditi: dominicale **Euro 255,96**
agrario **Euro 93,08**

Particella con qualità: **SEMIN IRRIG** di classe **3**

Superficie: **12.873 m²**

Ultimo atto di aggiornamento: TABELLA DI VARIAZIONE del 07/03/2007 Pratica n. NA0182062 in atti dal 07/03/2007 TRASMISSIONE DATI AI SENSI DEL DECRETO 262 DEL 3 OTTOBRE 2006 (n. 828.1/2007)

Annotazioni: VARIAZIONE COLTURALE EX D.L. N. 262/06 - QUALITA' DICHIARATA O PARIFICATA A COLTURA PRESENTE NEL QUADRO TARIFFARIO

> **Dati identificativi**

Comune di **GIUGLIANO IN CAMPANIA (E054)**
(NA)

Foglio **28** Particella **39**

Impianto meccanografico del 12/09/1973

> **Dati di classamento**

Redditi: dominicale **Euro 255,96**
agrario **Euro 93,08**

Particella con qualità: **SEMIN IRRIG** di classe **3**

Superficie: **12.873 m²**

TABELLA DI VARIAZIONE del 07/03/2007 Pratica n. NA0182062 in atti dal 07/03/2007 TRASMISSIONE DATI AI SENSI DEL DECRETO 262 DEL 3 OTTOBRE 2006 (n. 828.1/2007)

Annotazioni: VARIAZIONE COLTURALE EX D.L. N. 262/06 - QUALITA' DICHIARATA O PARIFICATA A COLTURA PRESENTE NEL QUADRO TARIFFARIO

Notifica in corso con protocollo n. NA0219712/2007 del 19/03/2007

> Intestazione attuale dell'immobile - totale intestati: 1

> 1. COMO BIANCA
(CF CMOBNC31E58F839K)
nata a NAPOLI (NA) il 18/05/1931
Diritto di: Proprieta' per 10000/10000 (deriva
dall'atto 1)

1. SUCCESSIONE TESTAMENTARIA di COMO
CLELIA del 23/07/2018 Registrazione Volume 88888
n. 215273 registrato in data 19/07/2019 - Trascrizione
n. 30090.2/2019 Reparto PI di NAPOLI 2 in atti dal
02/08/2019

Visura telematica

Tributi speciali: Euro 0,90

Catasto terreni
Visura attuale per immobile
Situazione degli atti informatizzati al 13/12/2021



Immobile di catasto terreni



Causali di aggiornamento ed annotazioni

Informazioni riportate negli atti del catasto al 13/12/2021

Dati identificativi: Comune di **GIUGLIANO IN CAMPANIA (E054) (NA)**

Foglio **28** Particella **5**

Classamento:

Particella con destinazione: **AREA RURALE**

Superficie: **1.732 m²**

Ultimo atto di aggiornamento: VARIAZIONE D'UFFICIO del 02/05/2018 Pratica n. NA0127983 in atti dal 02/05/2018 BONIFICA EX FABBRICATO RURALE (n. 5844.1/2018)

Annotazioni: VARIATO DI QUALITA' PER BONIFICA FABBRICATO EX RURALE A SEGUITO DI VERIFICA D'UFFICIO ESEGUITA DA ORTOSIT - NOTA DCCC N.34824/2017

> **Dati identificativi**

Comune di **GIUGLIANO IN CAMPANIA (E054)**
(NA)

Foglio **28** Particella **5**

Impianto meccanografico del 12/09/1973

> **Dati di classamento**

Particella con destinazione: **AREA RURALE**

Superficie: **1.732 m²**

VARIAZIONE D'UFFICIO del 02/05/2018 Pratica n. NA0127983 in atti dal 02/05/2018 BONIFICA EX FABBRICATO RURALE (n. 5844.1/2018)

Annotazioni: VARIATO DI QUALITA' PER BONIFICA FABBRICATO EX RURALE A SEGUITO DI VERIFICA D'UFFICIO ESEGUITA DA ORTOSIT - NOTA DCCC N.34824/2017

Ufficio Provinciale di Napoli - Territorio
Servizi Catastali

> **Intestazione attuale dell'immobile - totale intestati: 4**

> **1. MICILLO CLELIA**
(CF MCLCLL52T45F839F)
nata a NAPOLI (NA) il 05/12/1952
Diritto di: Proprieta' per 250/1000 (deriva dall'atto
1)

1. DENUNZIA (NEI PASSAGGI PER CAUSA DI MORTE) del 06/08/1995 - US Sede NAPOLI (NA) Registrazione Volume 3874 n. 7718 registrato in data 22/10/1996 - DENUNZIA DI SUCCESSIONE Voltura n. 1550.1/2004 - Pratica n. NA0094418 in atti dal 24/02/2004

> **2. MICILLO ENRICO**
(CF MCLNRC59R15F839J)
nato a NAPOLI (NA) il 15/10/1959
Diritto di: Proprieta' per 250/1000 (deriva dall'atto
1)

> **3. MICILLO FRANCESCO**
(CF MCLFNC58M26F839Z)
nato a NAPOLI (NA) il 26/08/1958
Diritto di: Proprieta' per 250/1000 (deriva dall'atto
1)

> **4. MICILLO PIETRO**
(CF MCLPTR54D29F839J)
nato a NAPOLI (NA) il 29/04/1954
Diritto di: Proprieta' per 250/1000 (deriva dall'atto
1)

Visura telematica

Tributi speciali: Euro 0,90

Catasto terreni

Visura attuale per immobile

Situazione degli atti informatizzati al 13/12/2021

**Immobile di catasto terreni****Causali di aggiornamento ed annotazioni****Informazioni riportate negli atti del catasto al 13/12/2021****Dati identificativi:** Comune di **GIUGLIANO IN CAMPANIA (E054) (NA)**Foglio **28** Particella **3****Classamento:**Particella divisa in **2** porzioni

Totali particella:

Redditi: dominicale **Euro 345,84**agrario **Euro 152,67**Superficie: **23.125** m²**Il reddito dominicale è stato calcolato tenendo conto delle eventuali deduzioni indicate in tabella**

Porzione	AA	AB
Reddito dominicale	Euro 339,90	Euro 5,94
Reddito agrario	Euro 148,71	Euro 3,96
Deduzioni	P9D ^{a)}	-
Superficie m ²	20.567	2.558
Qualità	SEMIN IRRIG	PASCOLO
Classe	3	U

Ultimo atto di aggiornamento: TABELLA DI VARIAZIONE del 10/06/2020 Pratica n. NA0225737 in atti dal 19/11/2020 TRASMISSIONE DATI AGEA AI SENSI DEL DL 3.10.2006 N. 262 (n. 3535.1/2020)**Annotazioni:** Variazione colturale eseguita ai sensi del DI 3.10.2006 n. 262, convertito con modificazioni nella legge 24.11.2006 n. 286 e successive modificazioni (anno 2020) - Eseguita a seguito di dichiarazione resa il 10/06/2020 all'Organismo Pagatore AGEA con la domanda AGEA.ADU.2020.0690678 (Scheda validazione/fascicolo prot. n. AGEA.CAA5697.2020.0000931)

Ufficio Provinciale di Napoli - Territorio
Servizi Catastali

> **Dati identificativi**

Comune di **GIUGLIANO IN CAMPANIA (E054)**
(NA)
Foglio **28** Particella **3**

Impianto meccanografico del 12/09/1973

> **Dati di classamento**

Particella divisa in **2** porzioni

Totali particella:

Redditi: dominicale **Euro 345,84**
agrario **Euro 152,67**

Superficie: **23.125** m²

Il reddito dominicale è stato calcolato tenendo conto delle eventuali deduzioni indicate in tabella

Porzione	AA	AB
Reddito dominicale	Euro 339,90	Euro 5,94
Reddito agrario	Euro 148,71	Euro 3,96
Deduzioni	P9D ^{a)}	-
Superficie m ²	20.567	2.558
Qualità	SEMIN IRRIG	PASCOLO
Classe	3	U

TABELLA DI VARIAZIONE del 10/06/2020 Pratica n. NA0225737 in atti dal 19/11/2020 TRASMISSIONE DATI AGEA AI SENSI DEL DL 3.10.2006 N. 262 (n. 3535.1/2020)

Annotazioni: Variazione culturale eseguita ai sensi del DI 3.10.2006 n. 262, convertito con modificazioni nella legge 24.11.2006 n. 286 e successive modificazioni (anno 2020) - Eseguita a seguito di dichiarazione resa il 10/06/2020 all'Organismo Pagatore AGEA con la domanda AGEA.ADU.2020.0690678 (Scheda validazione/fascicolo prot. n. AGEA.CAA5697.2020.0000931)

Notifica in corso con protocollo n. 20XAGEA07/1911

> **Intestazione attuale dell'immobile - totale intestati: 1**

> **1. COMO BIANCA**
(CF CMOBNC31E58F839K)

nata a NAPOLI (NA) il 18/05/1931

Diritto di: Proprieta' per 10000/10000 (deriva dall'atto 1)

1. SUCCESSIONE TESTAMENTARIA di COMO CLELIA del 23/07/2018 Registrazione Volume 88888 n. 215273 registrato in data 19/07/2019 - Trascrizione n. 30090.2/2019 Reparto PI di NAPOLI 2 in atti dal 02/08/2019

Visura telematica

Tributi speciali: Euro 0,90

Legenda

a) P9D: Irrigazione con pozzi aventi prevalenza superiore a m. 40

Catasto terreni
Visura attuale per immobile
Situazione degli atti informatizzati al 13/12/2021



Immobile di catasto terreni



Causali di aggiornamento ed annotazioni

Informazioni riportate negli atti del catasto al 13/12/2021

Dati identificativi: Comune di **GIUGLIANO IN CAMPANIA (E054) (NA)**

Foglio **28** Particella **2**

Classamento:

Redditi: dominicale **Euro 332,80**
agrario **Euro 145,60**

Il reddito dominicale è stato calcolato tenendo conto delle seguenti deduzioni: P9D^a)

Particella con qualità: **SEMIN IRRIG** di classe **3**

Superficie: **20.137 m²**

Ultimo atto di aggiornamento: TABELLA DI VARIAZIONE del 15/06/2020 Pratica n. NA0225736 in atti dal 19/11/2020 TRASMISSIONE DATI AGEA AI SENSI DEL DL 3.10.2006 N. 262 (n. 3534.1/2020)

Annotazioni: Variazione culturale eseguita ai sensi del DI 3.10.2006 n. 262, convertito con modificazioni nella legge 24.11.2006 n. 286 e successive modificazioni (anno 2020) - Eseguita a seguito di dichiarazione resa il 15/06/2020 all'Organismo Pagatore AGEA con la domanda AGEA.ADU.2020.0889730 (Scheda validazione/fascicolo prot. n. AGEA.CAA5697.2020.0000694)

> **Dati identificativi**

Comune di **GIUGLIANO IN CAMPANIA (E054) (NA)**

Foglio **28** Particella **2**

Impianto meccanografico del 12/09/1973

> **Dati di classamento**

Redditi: dominicale **Euro 332,80**
agrario **Euro 145,60**

Il reddito dominicale è stato calcolato tenendo conto delle seguenti deduzioni: P9D^a)

Particella con qualità: **SEMIN IRRIG** di classe **3**

Superficie: **20.137 m²**

TABELLA DI VARIAZIONE del 15/06/2020 Pratica n. NA0225736 in atti dal 19/11/2020 TRASMISSIONE DATI AGEA AI SENSI DEL DL 3.10.2006 N. 262 (n. 3534.1/2020)

Annotazioni: Variazione culturale eseguita ai sensi del DI 3.10.2006 n. 262, convertito con modificazioni nella legge 24.11.2006 n. 286 e successive modificazioni (anno 2020) - Eseguita a seguito di dichiarazione resa il 15/06/2020 all'Organismo Pagatore AGEA con la domanda AGEA.ADU.2020.0889730 (Scheda validazione/fascicolo prot. n. AGEA.CAA5697.2020.0000694)

Notifica in corso con protocollo n. 20XAGEA07/1911

Ufficio Provinciale di Napoli - Territorio
Servizi Catastali

> Intestazione attuale dell'immobile - totale intestati: 1

> 1. COMO BIANCA
(CF CMOBNC31E58F839K)
nata a NAPOLI (NA) il 18/05/1931
Diritto di: Proprieta' per 10000/10000 (deriva
dall'atto 1)

1. SUCCESSIONE TESTAMENTARIA di COMO
CLELIA del 23/07/2018 Registrazione Volume 88888
n. 215273 registrato in data 19/07/2019 - Trascrizione
n. 30090.2/2019 Reparto PI di NAPOLI 2 in atti dal
02/08/2019

Visura telematica

Tributi speciali: Euro 0,90

Legenda

a) P9D: Irrigazione con pozzi aventi prevalenza superiore a m. 40

Catasto terreni

Visura attuale per immobile

Situazione degli atti informatizzati al 13/12/2021

**Immobile di catasto terreni****Causali di aggiornamento ed annotazioni****Informazioni riportate negli atti del catasto al 13/12/2021****Dati identificativi:** Comune di **GIUGLIANO IN CAMPANIA (E054) (NA)**Foglio **18** Particella **98****Classamento:**Particella divisa in **2** porzioni

Totali particella:

Redditi: dominicale **Euro 435,30**agrario **Euro 184,63**Superficie: **21.289** m²**Il reddito dominicale è stato calcolato tenendo conto delle eventuali deduzioni indicate in tabella**

Porzione	AA	AB
Reddito dominicale	Euro 84,58	Euro 350,72
Reddito agrario	Euro 44,34	Euro 140,29
Deduzioni	-	P9D ^{a)}
Superficie m ²	3.180	18.109
Qualità	FRUTTETO	SEMIN IRRIG
Classe	2	2

Ultimo atto di aggiornamento: TABELLA DI VARIAZIONE del 09/07/2020 Pratica n. NA0225692 in atti dal 19/11/2020 TRASMISSIONE DATI AGEA AI SENSI DEL DL 3.10.2006 N. 262 (n. 3491.1/2020)**Annotazioni:** Variazione colturale eseguita ai sensi del DI 3.10.2006 n. 262, convertito con modificazioni nella legge 24.11.2006 n. 286 e successive modificazioni (anno 2020) - Eseguita a seguito di dichiarazione resa il 09/07/2020 all'Organismo Pagatore AGEA con la domanda AGEA.ADU.2020.1052484 (Scheda validazione/fascicolo prot. n. AGEA.CAA579.2020.0005287)

> Dati identificativiComune di **GIUGLIANO IN CAMPANIA (E054)**
(NA)
Foglio **18** Particella **98**Tipo Mappale del 04/12/2017 Pratica n. NA0447831 in
atti dal 04/12/2017 presentato il 04/12/2017 (n.
447831.1/2017)**> Dati di classamento**Particella divisa in **2** porzioni

Totali particella:

Redditi: dominicale **Euro 435,30**agrario **Euro 184,63**Superficie: **21.289** m²**Il reddito dominicale è stato calcolato tenendo
conto delle eventuali deduzioni indicate in
tabella**

Porzione	AA	AB
Reddito dominicale	Euro 84,58	Euro 350,72
Reddito agrario	Euro 44,34	Euro 140,29
Deduzioni	-	P9D ^{a)}
Superficie m ²	3.180	18.109
Qualità	FRUTTETO	SEMIN IRRIG
Classe	2	2

TABELLA DI VARIAZIONE del 09/07/2020 Pratica n.
NA0225692 in atti dal 19/11/2020 TRASMISSIONE
DATI AGEA AI SENSI DEL DL 3.10.2006 N. 262 (n.
3491.1/2020)**Annotazioni:** Variazione culturale eseguita ai sensi del
DI 3.10.2006 n. 262, convertito con modificazioni nella
legge 24.11.2006 n. 286 e successive modificazioni
(anno 2020) - Eseguita a seguito di dichiarazione resa
il 09/07/2020 all'Organismo Pagatore AGEA con la
domanda AGEA.ADU.2020.1052484 (Scheda validazione/
fascicolo prot. n. AGEA.CAA579.2020.0005287)

Notifica in corso con protocollo n. 20XAGEA07/1911

Ufficio Provinciale di Napoli - Territorio
Servizi Catastali

> **Intestazione attuale dell'immobile - totale intestati: 4**

- > **1. MICILLO CLELIA**
(CF MCLCLL52T45F839F)
nata a NAPOLI (NA) il 05/12/1952
Diritto di: Proprieta' per 250/1000 (deriva dall'atto 1)
- > **2. MICILLO ENRICO**
(CF MCLNRC59R15F839J)
nato a NAPOLI (NA) il 15/10/1959
Diritto di: Proprieta' per 250/1000 (deriva dall'atto 1)
- > **3. MICILLO FRANCESCO**
(CF MCLFNC58M26F839Z)
nato a NAPOLI (NA) il 26/08/1958
Diritto di: Proprieta' per 250/1000 (deriva dall'atto 1)
- > **4. MICILLO PIETRO**
(CF MCLPTR54D29F839J)
nato a NAPOLI (NA) il 29/04/1954
Diritto di: Proprieta' per 250/1000 (deriva dall'atto 1)

1. TABELLA DI VARIAZIONE del 04/12/2017 -
presentato il 04/12/2017 n. 447831.1/2017 - Pratica n.
NA0447831 in atti dal 04/12/2017

Visura telematica

Tributi speciali: Euro 0,90

Legenda

a) P9D: Irrigazione con pozzi aventi prevalenza superiore a m. 40

Catasto terreni
Visura attuale per immobile
Situazione degli atti informatizzati al 13/12/2021



Immobile di catasto terreni



Causali di aggiornamento ed annotazioni

Informazioni riportate negli atti del catasto al 13/12/2021

Dati identificativi: Comune di **GIUGLIANO IN CAMPANIA (E054) (NA)**

Foglio **18** Particella **97**

Classamento:

Particella con destinazione: **ENTE URBANO**

Superficie: **2.173 m²**

Ultimo atto di aggiornamento: Tipo Mappale del 04/12/2017 Pratica n. NA0447831 in atti dal 04/12/2017 presentato il 04/12/2017 (n. 447831.2/2017)

> **Dati identificativi**

Comune di **GIUGLIANO IN CAMPANIA (E054) (NA)**

Foglio **18** Particella **97**

Aree di enti urbani e promiscui - Partita speciale 1

Unità immobiliari corrispondenti al catasto fabbricati

Comune di **GIUGLIANO IN CAMPANIA (E054) (NA)**

Foglio **18** Particella **97**

Tipo Mappale del 04/12/2017 Pratica n. NA0447831 in atti dal 04/12/2017 presentato il 04/12/2017 (n. 447831.1/2017)

Annotazione di immobile: COMPRENDE IL FG. 18 N. 11

> **Dati di classamento**

Particella con destinazione: **ENTE URBANO**

Superficie: **2.173 m²**

Tipo Mappale del 04/12/2017 Pratica n. NA0447831 in atti dal 04/12/2017 presentato il 04/12/2017 (n. 447831.2/2017)

Visura telematica

Tributi speciali: Euro 0,90

Catasto terreni
Visura attuale per immobile
Situazione degli atti informatizzati al **13/12/2021**



Immobile di catasto terreni



Causali di aggiornamento ed annotazioni

Informazioni riportate negli atti del catasto al 13/12/2021

Dati identificativi: Comune di **GIUGLIANO IN CAMPANIA (E054) (NA)**

Foglio **18** Particella **93**

Classamento:

Redditi: dominicale **Euro 3,36**
agrario **Euro 0,67**

Particella con qualità: **BOSCO CEDUO** di classe
U

Superficie: **2.168 m²**

Ultimo atto di aggiornamento: FRAZIONAMENTO del 19/12/2013 Pratica n. NA0587489 in atti dal 19/12/2013 presentato il 19/12/2013 (n. 587489.1/2013)

> **Dati identificativi**

Comune di **GIUGLIANO IN CAMPANIA (E054) (NA)**
Foglio **18** Particella **93**

FRAZIONAMENTO del 19/12/2013 Pratica n. NA0587489 in atti dal 19/12/2013 presentato il 19/12/2013 (n. 587489.1/2013)

> **Dati di classamento**

Redditi: dominicale **Euro 3,36**
agrario **Euro 0,67**

Particella con qualità: **BOSCO CEDUO** di classe
U

Superficie: **2.168 m²**

FRAZIONAMENTO del 19/12/2013 Pratica n. NA0587489 in atti dal 19/12/2013 presentato il 19/12/2013 (n. 587489.1/2013)

Ufficio Provinciale di Napoli - Territorio
Servizi Catastali

> **Intestazione attuale dell'immobile - totale intestati: 4**

> **1. MICILLO CLELIA**
(CF MCLCLL52T45F839F)
nata a NAPOLI (NA) il 05/12/1952
Diritto di: Proprieta' per 250/1000 (deriva dall'atto
1)

1. FRAZIONAMENTO del 19/12/2013 Pratica n.
NA0587489 in atti dal 19/12/2013 presentato il
19/12/2013 (n. 587489.1/2013)

> **2. MICILLO ENRICO**
(CF MCLNRC59R15F839J)
nato a NAPOLI (NA) il 15/10/1959
Diritto di: Proprieta' per 250/1000 (deriva dall'atto
1)

> **3. MICILLO FRANCESCO**
(CF MCLFNC58M26F839Z)
nato a NAPOLI (NA) il 26/08/1958
Diritto di: Proprieta' per 250/1000 (deriva dall'atto
1)

> **4. MICILLO PIETRO**
(CF MCLPTR54D29F839J)
nato a NAPOLI (NA) il 29/04/1954
Diritto di: Proprieta' per 250/1000 (deriva dall'atto
1)

Visura telematica

Tributi speciali: Euro 0,90

Catasto terreni
Visura attuale per immobile
Situazione degli atti informatizzati al 13/12/2021



Immobile di catasto terreni



Causali di aggiornamento ed annotazioni

Informazioni riportate negli atti del catasto al 13/12/2021

Dati identificativi: Comune di **GIUGLIANO IN CAMPANIA (E054) (NA)**

Foglio **18** Particella **91**

Classamento:

Redditi: dominicale **Euro 8.087,29**
agrario **Euro 2.812,97**

Il reddito dominicale è stato calcolato tenendo conto delle seguenti deduzioni: P9D^a)

Particella con qualità: **FRUTT IRRIG** di classe **2**

Superficie: **194.524 m²**

Ultimo atto di aggiornamento: FRAZIONAMENTO del 19/12/2013 Pratica n. NA0587489 in atti dal 19/12/2013 presentato il 19/12/2013 (n. 587489.1/2013)

> **Dati identificativi**

Comune di **GIUGLIANO IN CAMPANIA (E054) (NA)**

Foglio **18** Particella **91**

FRAZIONAMENTO del 19/12/2013 Pratica n. NA0587489 in atti dal 19/12/2013 presentato il 19/12/2013 (n. 587489.1/2013)

> **Dati di classamento**

Redditi: dominicale **Euro 8.087,29**
agrario **Euro 2.812,97**

Il reddito dominicale è stato calcolato tenendo conto delle seguenti deduzioni: P9D^a)

Particella con qualità: **FRUTT IRRIG** di classe **2**

Superficie: **194.524 m²**

FRAZIONAMENTO del 19/12/2013 Pratica n. NA0587489 in atti dal 19/12/2013 presentato il 19/12/2013 (n. 587489.1/2013)

Ufficio Provinciale di Napoli - Territorio
Servizi Catastali

> **Intestazione attuale dell'immobile - totale intestati: 4**

- > **1. MICILLO CLELIA**
(CF MCLCLL52T45F839F)
nata a NAPOLI (NA) il 05/12/1952
Diritto di: Proprieta' per 250/1000 (deriva dall'atto 1)
- > **2. MICILLO ENRICO**
(CF MCLNRC59R15F839J)
nato a NAPOLI (NA) il 15/10/1959
Diritto di: Proprieta' per 250/1000 (deriva dall'atto 1)
- > **3. MICILLO FRANCESCO**
(CF MCLFNC58M26F839Z)
nato a NAPOLI (NA) il 26/08/1958
Diritto di: Proprieta' per 250/1000 (deriva dall'atto 1)
- > **4. MICILLO PIETRO**
(CF MCLPTR54D29F839J)
nato a NAPOLI (NA) il 29/04/1954
Diritto di: Proprieta' per 250/1000 (deriva dall'atto 1)
1. FRAZIONAMENTO del 19/12/2013 Pratica n. NA0587489 in atti dal 19/12/2013 presentato il 19/12/2013 (n. 587489.1/2013)
-

Visura telematica

Tributi speciali: Euro 0,90

Legenda

a) P9D: Irrigazione con pozzi aventi prevalenza superiore a m. 40

Catasto terreni

Visura attuale per immobile

Situazione degli atti informatizzati al 13/12/2021

**Immobile di catasto terreni****Causali di aggiornamento ed annotazioni****Informazioni riportate negli atti del catasto al 13/12/2021****Dati identificativi:** Comune di **GIUGLIANO IN CAMPANIA (E054) (NA)**Foglio **18** Particella **64****Classamento:**Particella divisa in **2** porzioni

Totali particella:

Redditi: dominicale **Euro 1,19**agrario **Euro 0,73**Superficie: **538 m²****Il reddito dominicale è stato calcolato tenendo conto delle eventuali deduzioni indicate in tabella**

Porzione	AA	AB
Reddito dominicale	Euro 1,06	Euro 0,13
Reddito agrario	Euro 0,70	Euro 0,03
Deduzioni	-	-
Superficie m ²	454	84
Qualità	PASCOLO	BOSCO CEDUO
Classe	U	U

Ultimo atto di aggiornamento: TABELLA DI VARIAZIONE del 15/05/2013 Pratica n. NA0567073 in atti dal 10/12/2013 TRASMISSIONE DATI AGEA AI SENSI DEL DL 3.10.2006 N.262 (n. 66114.1/2013)**Annotazioni:** VARIAZIONE COLTURALE ESEGUITA AI SENSI DEL DL 3.10.2006 N. 262, CONVERTITO CON MODIFICAZIONI NELLA LEGGE 24.11.2006 N. 286 E SUCCESSIVE MODIFICAZIONI (ANNO 2013)

Ufficio Provinciale di Napoli - Territorio
Servizi Catastali**> Dati identificativi**Comune di **GIUGLIANO IN CAMPANIA (E054)**
(NA)
Foglio **18** Particella **64**FRAZIONAMENTO del 26/05/2005 Pratica n.
NA0371443 in atti dal 26/05/2005 (n. 371443.1/2005)**> Dati di classamento**Particella divisa in **2** porzioni

Totali particella:

Redditi: dominicale **Euro 1,19**agrario **Euro 0,73**Superficie: **538 m²****Il reddito dominicale è stato calcolato tenendo conto delle eventuali deduzioni indicate in tabella**TABELLA DI VARIAZIONE del 15/05/2013 Pratica n.
NA0567073 in atti dal 10/12/2013 TRASMISSIONE
DATI AGEA AI SENSI DEL DL 3.10.2006 N.262 (n.
66114.1/2013)**Annotazioni:** VARIAZIONE CULTURALE ESEGUITA
AI SENSI DEL DL 3.10.2006 N. 262, CONVERTITO
CON MODIFICAZIONI NELLA LEGGE 24.11.2006 N.
286 E SUCCESSIVE MODIFICAZIONI (ANNO 2013)

Notifica in corso con protocollo n. 13XAGEA07/1012

Porzione	AA	AB
Reddito dominicale	Euro 1,06	Euro 0,13
Reddito agrario	Euro 0,70	Euro 0,03
Deduzioni	-	-
Superficie m ²	454	84
Qualità	PASCOLO	BOSCO CEDUO
Classe	U	U

Ufficio Provinciale di Napoli - Territorio
Servizi Catastali

> **Intestazione attuale dell'immobile - totale intestati: 4**

- > **1. MICILLO CLELIA**
(CF MCLCLL52T45F839F)
nata a NAPOLI (NA) il 05/12/1952
Diritto di: Proprieta' per 250/1000 (deriva dall'atto
1)
- > **2. MICILLO ENRICO**
(CF MCLNRC59R15F839J)
nato a NAPOLI (NA) il 15/10/1959
Diritto di: Proprieta' per 250/1000 (deriva dall'atto
1)
- > **3. MICILLO FRANCESCO**
(CF MCLFNC58M26F839Z)
nato a NAPOLI (NA) il 26/08/1958
Diritto di: Proprieta' per 250/1000 (deriva dall'atto
1)
- > **4. MICILLO PIETRO**
(CF MCLPTR54D29F839J)
nato a NAPOLI (NA) il 29/04/1954
Diritto di: Proprieta' per 250/1000 (deriva dall'atto
1)
1. FRAZIONAMENTO del 26/05/2005 Pratica n.
NA0371443 in atti dal 26/05/2005 (n. 371443.1/2005)
-

Visura telematica

Tributi speciali: Euro 0,90

Catasto terreni
Visura attuale per immobile
Situazione degli atti informatizzati al 13/12/2021



Immobile di catasto terreni



Causali di aggiornamento ed annotazioni

Informazioni riportate negli atti del catasto al 13/12/2021

Dati identificativi: Comune di **GIUGLIANO IN CAMPANIA (E054) (NA)**

Foglio **18** Particella **62**

Classamento:

Redditi: dominicale **Euro 808,50**
agrario **Euro 281,22**

Il reddito dominicale è stato calcolato tenendo conto delle seguenti deduzioni: P9D^a)

Particella con qualità: **FRUTT IRRIG** di classe **2**

Superficie: **19.447 m²**

Ultimo atto di aggiornamento: FRAZIONAMENTO del 26/05/2005 Pratica n. NA0371443 in atti dal 26/05/2005 (n. 371443.1/2005)

> **Dati identificativi**

Comune di **GIUGLIANO IN CAMPANIA (E054) (NA)**

Foglio **18** Particella **62**

FRAZIONAMENTO del 26/05/2005 Pratica n. NA0371443 in atti dal 26/05/2005 (n. 371443.1/2005)

> **Dati di classamento**

Redditi: dominicale **Euro 808,50**
agrario **Euro 281,22**

Il reddito dominicale è stato calcolato tenendo conto delle seguenti deduzioni: P9D^a)

Particella con qualità: **FRUTT IRRIG** di classe **2**

Superficie: **19.447 m²**

FRAZIONAMENTO del 26/05/2005 Pratica n. NA0371443 in atti dal 26/05/2005 (n. 371443.1/2005)

Ufficio Provinciale di Napoli - Territorio
Servizi Catastali

> **Intestazione attuale dell'immobile - totale intestati: 4**

- > **1. MICILLO CLELIA**
(CF MCLCLL52T45F839F)
nata a NAPOLI (NA) il 05/12/1952
Diritto di: Proprieta' per 1/4 (deriva dall'atto 1)
- > **2. MICILLO ENRICO**
(CF MCLNRC59R15F839J)
nato a NAPOLI (NA) il 15/10/1959
Diritto di: Proprieta' per 1/4 (deriva dall'atto 1)
- > **3. MICILLO FRANCESCO**
(CF MCLFNC58M26F839Z)
nato a NAPOLI (NA) il 26/08/1958
Diritto di: Proprieta' per 1/4 (deriva dall'atto 1)
- > **4. MICILLO PIETRO**
(CF MCLPTR54D29F839J)
nato a NAPOLI (NA) il 29/04/1954
Diritto di: Proprieta' per 1/4 (deriva dall'atto 1)
1. VOLTURA D'UFFICIO del 21/12/2016 - IST.51697/17
ERRATA ACQUIS DV Voltura n. 5105.1/2017 - Pratica
n. NA0052082 in atti dal 13/02/2017
-

Visura telematica

Tributi speciali: Euro 0,90

Legenda

a) P9D: Irrigazione con pozzi aventi prevalenza superiore a m. 40

Catasto terreni
Visura attuale per immobile
Situazione degli atti informatizzati al 13/12/2021



Immobile di catasto terreni



Causali di aggiornamento ed annotazioni

Informazioni riportate negli atti del catasto al 13/12/2021

Dati identificativi: Comune di **GIUGLIANO IN CAMPANIA (E054) (NA)**

Foglio **18** Particella **60**

Classamento:

Redditi: dominicale **Euro 1.511,41**
agrario **Euro 917,04**

Il reddito dominicale è stato calcolato tenendo conto delle seguenti deduzioni: P9C^a)

Particella con qualità: **FRUTTETO** di classe **2**

Superficie: **65.764 m²**

Ultimo atto di aggiornamento: TABELLA DI VARIAZIONE del 07/03/2007 Pratica n. NA0182052 in atti dal 07/03/2007 TRASMISSIONE DATI AI SENSI DEL DECRETO 262 DEL 3 OTTOBRE 2006 (n. 824.1/2007)

Annotazioni: VARIAZIONE COLTURALE EX D.L. N. 262/06 - QUALITA` DICHIARATA O PARIFICATA A COLTURA PRESENTE NEL QUADRO TARIFFARIO

> **Dati identificativi**

Comune di **GIUGLIANO IN CAMPANIA (E054) (NA)**

Foglio **18** Particella **60**

FRAZIONAMENTO del 26/05/2005 Pratica n. NA0371443 in atti dal 26/05/2005 (n. 371443.1/2005)

> **Dati di classamento**

Redditi: dominicale **Euro 1.511,41**
agrario **Euro 917,04**

Il reddito dominicale è stato calcolato tenendo conto delle seguenti deduzioni: P9C^a)

Particella con qualità: **FRUTTETO** di classe **2**

Superficie: **65.764 m²**

TABELLA DI VARIAZIONE del 07/03/2007 Pratica n. NA0182052 in atti dal 07/03/2007 TRASMISSIONE DATI AI SENSI DEL DECRETO 262 DEL 3 OTTOBRE 2006 (n. 824.1/2007)

Annotazioni: VARIAZIONE COLTURALE EX D.L. N. 262/06 - QUALITA` DICHIARATA O PARIFICATA A COLTURA PRESENTE NEL QUADRO TARIFFARIO

Notifica in corso con protocollo n. NA0219422/2007 del 19/03/2007

Ufficio Provinciale di Napoli - Territorio
Servizi Catastali

> **Intestazione attuale dell'immobile - totale intestati: 1**

> **1. MICILLO PIETRO
(CF MCLPTR54D29F839J)**

nato a NAPOLI (NA) il 29/04/1954

Diritto di: Proprieta' per 1000/1000 (deriva dall'atto
1)

1. Atto del 25/11/2016 Pubblico ufficiale PASQULE
CANTE Sede SANT'ANTIMO (NA) Repertorio n.
64280 - COMPRAVENDITA Voltura n. 5044.1/2016 -
Pratica n. NA0051673 in atti dal 13/02/2017

Visura telematica

Tributi speciali: Euro 0,90

Legenda

a) P9C: Irrigazione con pozzi aventi prevalenza superiore a m. 40

Catasto terreni
Visura attuale per immobile
Situazione degli atti informatizzati al 13/12/2021



Immobile di catasto terreni



Causali di aggiornamento ed annotazioni

Informazioni riportate negli atti del catasto al 13/12/2021

Dati identificativi: Comune di **GIUGLIANO IN CAMPANIA (E054) (NA)**

Foglio **18** Particella **53**

Classamento:

Redditi: dominicale **Euro 161,55**
agrario **Euro 65,49**

Il reddito dominicale è stato calcolato tenendo conto delle seguenti deduzioni: P9C^a)

Particella con qualità: **SEMIN IRRIG** di classe **2**

Superficie: **8.454 m²**

Ultimo atto di aggiornamento: TABELLA DI VARIAZIONE del 07/03/2007 Pratica n. NA0182051 in atti dal 07/03/2007 TRASMISSIONE DATI AI SENSI DEL DECRETO 262 DEL 3 OTTOBRE 2006 (n. 823.1/2007)

Annotazioni: VARIAZIONE COLTURALE EX D.L. N. 262/06 - QUALITA` DICHIARATA O PARIFICATA A COLTURA PRESENTE NEL QUADRO TARIFFARIO

> **Dati identificativi**

Comune di **GIUGLIANO IN CAMPANIA (E054) (NA)**
Foglio **18** Particella **53**

FRAZIONAMENTO del 29/10/2001 Pratica n. 693107
in atti dal 29/10/2001 (n. 5415.1/2001)

> **Dati di classamento**

Redditi: dominicale **Euro 161,55**
agrario **Euro 65,49**

Il reddito dominicale è stato calcolato tenendo conto delle seguenti deduzioni: P9C^a)

Particella con qualità: **SEMIN IRRIG** di classe **2**

Superficie: **8.454 m²**

TABELLA DI VARIAZIONE del 07/03/2007 Pratica n. NA0182051 in atti dal 07/03/2007 TRASMISSIONE DATI AI SENSI DEL DECRETO 262 DEL 3 OTTOBRE 2006 (n. 823.1/2007)

Annotazioni: VARIAZIONE COLTURALE EX D.L. N. 262/06 - QUALITA` DICHIARATA O PARIFICATA A COLTURA PRESENTE NEL QUADRO TARIFFARIO

Notifica in corso con protocollo n. NA0219422/2007 del 19/03/2007

Ufficio Provinciale di Napoli - Territorio
Servizi Catastali

> **Intestazione attuale dell'immobile - totale intestati: 4**

> **1. MICILLO CLELIA**
(CF MCLCLL52T45F839F)
nata a NAPOLI (NA) il 05/12/1952
Diritto di: Proprieta' per 250/1000 (deriva dall'atto
1)

1. DENUNZIA (NEI PASSAGGI PER CAUSA DI MORTE) del 06/08/1995 - US Sede NAPOLI (NA) Registrazione Volume 3874 n. 7718 registrato in data 22/10/1996 - DENUNZIA DI SUCCESSIONE Voltura n. 1550.1/2004 - Pratica n. NA0094418 in atti dal 24/02/2004

> **2. MICILLO ENRICO**
(CF MCLNRC59R15F839J)
nato a NAPOLI (NA) il 15/10/1959
Diritto di: Proprieta' per 250/1000 (deriva dall'atto
1)

> **3. MICILLO FRANCESCO**
(CF MCLFNC58M26F839Z)
nato a NAPOLI (NA) il 26/08/1958
Diritto di: Proprieta' per 250/1000 (deriva dall'atto
1)

> **4. MICILLO PIETRO**
(CF MCLPTR54D29F839J)
nato a NAPOLI (NA) il 29/04/1954
Diritto di: Proprieta' per 250/1000 (deriva dall'atto
1)

Visura telematica

Tributi speciali: Euro 0,90

Legenda

a) P9C: Irrigazione con pozzi aventi prevalenza superiore a m. 40

Catasto terreni
Visura attuale per immobile
Situazione degli atti informatizzati al **28/12/2021**



Immobile di catasto terreni



Causali di aggiornamento ed annotazioni

Informazioni riportate negli atti del catasto al 28/12/2021

Dati identificativi: Comune di **GIUGLIANO IN CAMPANIA (E054) (NA)**

Foglio **18** Particella **25**

Classamento:

Redditi: dominicale **Euro 165,05 Lire 319.585**

agrario **Euro 57,41 Lire 111.160**

Il reddito dominicale è stato calcolato tenendo conto delle seguenti deduzioni: P9D^a)

Particella con qualità: **FRUTT IRRIG** di classe **2**

Superficie: **3.970 m²**

Ultimo atto di aggiornamento: FRAZIONAMENTO del 18/08/1987 in atti dal 24/03/1995 VOL.6341/88 (n. 147.902/1987)

> **Dati identificativi**

Comune di **GIUGLIANO IN CAMPANIA (E054) (NA)**

Foglio **18** Particella **25**

Partita: **4654**

FRAZIONAMENTO del 18/08/1987 in atti dal 24/03/1995 VOL.6341/88 (n. 147.902/1987)

> **Dati di classamento**

Redditi: dominicale **Euro 165,05 Lire 319.585**

agrario **Euro 57,41 Lire 111.160**

Il reddito dominicale è stato calcolato tenendo conto delle seguenti deduzioni: P9D^a)

Particella con qualità: **FRUTT IRRIG** di classe **2**

Superficie: **3.970 m²**

FRAZIONAMENTO del 18/08/1987 in atti dal 24/03/1995 VOL.6341/88 (n. 147.902/1987)

Ufficio Provinciale di Napoli - Territorio
Servizi Catastali

> **Intestazione attuale dell'immobile - totale intestati: 1**

> **1. REGIONE CAMPANIA GIUNTA REGIONALE
CON SEDE IN NAPOLI
(CF 80011990639)**

Diritto di: Proprieta' per 1000/1000 (deriva dall'atto
1)

1. Atto del 22/12/1987 Pubblico ufficiale ALBERTO
CRISCUOLO Sede PIETRAMELARA (CE) Repertorio
n. 6401 - UR Sede CASERTA (CE) Registrazione n.
139 registrato in data 08/01/1988 - n. 6341.1/1988 in
atti dal 24/03/1995

Visura telematica

Tributi speciali: Euro 0,90

Legenda

a) P9D: Irrigazione con pozzi aventi prevalenza superiore a m. 40

Catasto terreni
Visura attuale per immobile
Situazione degli atti informatizzati al 13/12/2021



Immobile di catasto terreni



Causali di aggiornamento ed annotazioni

Informazioni riportate negli atti del catasto al 13/12/2021

Dati identificativi: Comune di **GIUGLIANO IN CAMPANIA (E054) (NA)**

Foglio **18** Particella **17**

Classamento:

Particella divisa in **2** porzioni

Totali particella:

Redditi: dominicale **Euro 321,69**

agrario **Euro 134,95**

Superficie: **16.272** m²

Il reddito dominicale è stato calcolato tenendo conto delle eventuali deduzioni indicate in tabella

Porzione	AA	AB
Reddito dominicale	Euro 38,19	Euro 283,50
Reddito agrario	Euro 20,02	Euro 114,93
Deduzioni	-	P9C ^{a)}
Superficie m ²	1.436	14.836
Qualità	FRUTTETO	SEMIN IRRIG
Classe	2	2

Ultimo atto di aggiornamento: TABELLA DI VARIAZIONE del 09/07/2020 Pratica n. NA0225689 in atti dal 19/11/2020 TRASMISSIONE DATI AGEA AI SENSI DEL DL 3.10.2006 N. 262 (n. 3488.1/2020)

Annotazioni: Variazione colturale eseguita ai sensi del DI 3.10.2006 n. 262, convertito con modificazioni nella legge 24.11.2006 n. 286 e successive modificazioni (anno 2020) - Eseguita a seguito di dichiarazione resa il 09/07/2020 all'Organismo Pagatore AGEA con la domanda AGEA.ADU.2020.1052484 (Scheda validazione/fascicolo prot. n. AGEA.CAA579.2020.0005287)

> Dati identificativiComune di **GIUGLIANO IN CAMPANIA (E054)**
(NA)
Foglio **18** Particella **17**

Impianto meccanografico del 12/09/1973

> Dati di classamentoParticella divisa in **2** porzioni

Totali particella:

Redditi: dominicale **Euro 321,69**agrario **Euro 134,95**Superficie: **16.272** m²**Il reddito dominicale è stato calcolato tenendo conto delle eventuali deduzioni indicate in tabella**

Porzione	AA	AB
Reddito dominicale	Euro 38,19	Euro 283,50
Reddito agrario	Euro 20,02	Euro 114,93
Deduzioni	-	P9C ^{a)}
Superficie m ²	1.436	14.836
Qualità	FRUTTETO	SEMIN IRRIG
Classe	2	2

TABELLA DI VARIAZIONE del 09/07/2020 Pratica n. NA0225689 in atti dal 19/11/2020 TRASMISSIONE DATI AGEA AI SENSI DEL DL 3.10.2006 N. 262 (n. 3488.1/2020)

Annotazioni: Variazione culturale eseguita ai sensi del DI 3.10.2006 n. 262, convertito con modificazioni nella legge 24.11.2006 n. 286 e successive modificazioni (anno 2020) - Eseguita a seguito di dichiarazione resa il 09/07/2020 all'Organismo Pagatore AGEA con la domanda AGEA.ADU.2020.1052484 (Scheda validazione/fascicolo prot. n. AGEA.CAA579.2020.0005287)

Notifica in corso con protocollo n. 20XAGEA07/1911

Ufficio Provinciale di Napoli - Territorio
Servizi Catastali

> **Intestazione attuale dell'immobile - totale intestati: 4**

> **1. MICILLO CLELIA**
(CF MCLCLL52T45F839F)
nata a NAPOLI (NA) il 05/12/1952
Diritto di: Proprieta' per 250/1000 (deriva dall'atto
1)

1. DENUNZIA (NEI PASSAGGI PER CAUSA DI MORTE) del 06/08/1995 - US Sede NAPOLI (NA) Registrazione Volume 3874 n. 7718 registrato in data 22/10/1996 - DENUNZIA DI SUCCESSIONE Voltura n. 1550.1/2004 - Pratica n. NA0094418 in atti dal 24/02/2004

> **2. MICILLO ENRICO**
(CF MCLNRC59R15F839J)
nato a NAPOLI (NA) il 15/10/1959
Diritto di: Proprieta' per 250/1000 (deriva dall'atto
1)

> **3. MICILLO FRANCESCO**
(CF MCLFNC58M26F839Z)
nato a NAPOLI (NA) il 26/08/1958
Diritto di: Proprieta' per 250/1000 (deriva dall'atto
1)

> **4. MICILLO PIETRO**
(CF MCLPTR54D29F839J)
nato a NAPOLI (NA) il 29/04/1954
Diritto di: Proprieta' per 250/1000 (deriva dall'atto
1)

Visura telematica

Tributi speciali: Euro 0,90

Legenda

a) P9C: Irrigazione con pozzi aventi prevalenza superiore a m. 40

Catasto terreni
Visura attuale per immobile
Situazione degli atti informatizzati al 13/12/2021



Immobile di catasto terreni



Causali di aggiornamento ed annotazioni

Informazioni riportate negli atti del catasto al 13/12/2021

Dati identificativi: Comune di **GIUGLIANO IN CAMPANIA (E054) (NA)**

Foglio **18** Particella **15**

Classamento:

Particella divisa in **2** porzioni

Totali particella:

Redditi: dominicale **Euro 333,62**

agrario **Euro 128,99**

Superficie: **14.873** m²

Il reddito dominicale è stato calcolato tenendo conto delle eventuali deduzioni indicate in tabella

Porzione	AA	AB
Reddito dominicale	Euro 85,31	Euro 248,31
Reddito agrario	Euro 29,67	Euro 99,32
Deduzioni	P9D ^{a)}	P9D ^{a)}
Superficie m ²	2.052	12.821
Qualità	FRUTT IRRIG	SEMIN IRRIG
Classe	2	2

Ultimo atto di aggiornamento: TABELLA DI VARIAZIONE del 09/07/2020 Pratica n. NA0225688 in atti dal 19/11/2020 TRASMISSIONE DATI AGEA AI SENSI DEL DL 3.10.2006 N. 262 (n. 3487.1/2020)

Annotazioni: Variazione culturale eseguita ai sensi del DI 3.10.2006 n. 262, convertito con modificazioni nella legge 24.11.2006 n. 286 e successive modificazioni (anno 2020) - Eseguita a seguito di dichiarazione resa il 09/07/2020 all'Organismo Pagatore AGEA con la domanda AGEA.ADU.2020.1052484 (Scheda validazione/fascicolo prot. n. AGEA.CAA579.2020.0005287)

> Dati identificativiComune di **GIUGLIANO IN CAMPANIA (E054)**
(NA)
Foglio **18** Particella **15**

Impianto meccanografico del 12/09/1973

> Dati di classamentoParticella divisa in **2** porzioni

Totali particella:

Redditi: dominicale **Euro 333,62**agrario **Euro 128,99**Superficie: **14.873** m²**Il reddito dominicale è stato calcolato tenendo conto delle eventuali deduzioni indicate in tabella**

Porzione	AA	AB
Reddito dominicale	Euro 85,31	Euro 248,31
Reddito agrario	Euro 29,67	Euro 99,32
Deduzioni	P9D ^{a)}	P9D ^{a)}
Superficie m ²	2.052	12.821
Qualità	FRUTT IRRIG	SEMIN IRRIG
Classe	2	2

TABELLA DI VARIAZIONE del 09/07/2020 Pratica n. NA0225688 in atti dal 19/11/2020 TRASMISSIONE DATI AGEA AI SENSI DEL DL 3.10.2006 N. 262 (n. 3487.1/2020)

Annotazioni: Variazione culturale eseguita ai sensi del DI 3.10.2006 n. 262, convertito con modificazioni nella legge 24.11.2006 n. 286 e successive modificazioni (anno 2020) - Eseguita a seguito di dichiarazione resa il 09/07/2020 all'Organismo Pagatore AGEA con la domanda AGEA.ADU.2020.1052484 (Scheda validazione/fascicolo prot. n. AGEA.CAA579.2020.0005287)

Notifica in corso con protocollo n. 20XAGEA07/1911

Ufficio Provinciale di Napoli - Territorio
Servizi Catastali

> **Intestazione attuale dell'immobile - totale intestati: 4**

- > **1. MICILLO CLELIA**
(CF MCLCLL52T45F839F)
nata a NAPOLI (NA) il 05/12/1952
Diritto di: Proprieta' per 250/1000 (deriva dall'atto 1)
1. DENUNZIA (NEI PASSAGGI PER CAUSA DI MORTE) del 06/08/1995 - US Sede NAPOLI (NA) Registrazione Volume 3874 n. 7718 registrato in data 22/10/1996 - DENUNZIA DI SUCCESSIONE Voltura n. 1550.1/2004 - Pratica n. NA0094418 in atti dal 24/02/2004
- > **2. MICILLO ENRICO**
(CF MCLNRC59R15F839J)
nato a NAPOLI (NA) il 15/10/1959
Diritto di: Proprieta' per 250/1000 (deriva dall'atto 1)
- > **3. MICILLO FRANCESCO**
(CF MCLFNC58M26F839Z)
nato a NAPOLI (NA) il 26/08/1958
Diritto di: Proprieta' per 250/1000 (deriva dall'atto 1)
- > **4. MICILLO PIETRO**
(CF MCLPTR54D29F839J)
nato a NAPOLI (NA) il 29/04/1954
Diritto di: Proprieta' per 250/1000 (deriva dall'atto 1)
-

Visura telematica

Tributi speciali: Euro 0,90

Legenda

a) P9D: Irrigazione con pozzi aventi prevalenza superiore a m. 40

Catasto terreni

Visura attuale per immobile

Situazione degli atti informatizzati al 13/12/2021

**Immobile di catasto terreni****Causali di aggiornamento ed annotazioni****Informazioni riportate negli atti del catasto al 13/12/2021****Dati identificativi:** Comune di **GIUGLIANO IN CAMPANIA (E054) (NA)**Foglio **12** Particella **141****Classamento:**Particella divisa in **3** porzioni

Totali particella:

Redditi: dominicale **Euro 2.042,62**agrario **Euro 850,46**Superficie: **105.960** m²**Il reddito dominicale è stato calcolato tenendo conto delle eventuali deduzioni indicate in tabella**

Porzione	AA	AB	AC
Reddito dominicale	Euro 102,40	Euro 1.820,03	Euro 120,19
Reddito agrario	Euro 49,60	Euro 737,85	Euro 63,01
Deduzioni	-	P8C ^a)	-
Superficie m ²	6.196	95.245	4.519
Qualità	SEMINATIVO	SEMIN IRRIG	FRUTTETO
Classe	2	2	2

Ultimo atto di aggiornamento: TABELLA DI VARIAZIONE del 09/07/2020 Pratica n. NA0225616 in atti dal 19/11/2020 TRASMISSIONE DATI AGEA AI SENSI DEL DL 3.10.2006 N. 262 (n. 3423.1/2020)**Annotazioni:** Variazione colturale eseguita ai sensi del DI 3.10.2006 n. 262, convertito con modificazioni nella legge 24.11.2006 n. 286 e successive modificazioni (anno 2020) - Eseguita a seguito di dichiarazione resa il 09/07/2020 all'Organismo Pagatore AGEA con la domanda AGEA.ADU.2020.1052484 (Scheda validazione/fascicolo prot. n. AGEA.CAA579.2020.0005287)

> **Dati identificativi**

Comune di **GIUGLIANO IN CAMPANIA (E054)**
(NA)
Foglio **12** Particella **141**

FRAZIONAMENTO del 20/02/2017 Pratica n.
NA0061334 in atti dal 20/02/2017 presentato il
20/02/2017 (n. 61334.1/2017)

> **Dati di classamento**

Particella divisa in **3** porzioni
Totali particella:
Redditi: dominicale **Euro 2.042,62**
 agrario **Euro 850,46**
Superficie: **105.960** m²

Il reddito dominicale è stato calcolato tenendo conto delle eventuali deduzioni indicate in tabella

Porzione	AA	AB	AC
Reddito dominicale	Euro 102,40	Euro 1.820,03	Euro 120,19
Reddito agrario	Euro 49,60	Euro 737,85	Euro 63,01
Deduzioni	-	P8C ^a)	-
Superficie m ²	6.196	95.245	4.519
Qualità	SEMINATIVO	SEMIN IRRIG	FRUTTETO
Classe	2	2	2

TABELLA DI VARIAZIONE del 09/07/2020 Pratica n.
NA0225616 in atti dal 19/11/2020 TRASMISSIONE
DATI AGEA AI SENSI DEL DL 3.10.2006 N. 262 (n.
3423.1/2020)

Annotazioni: Variazione culturale eseguita ai sensi del
DI 3.10.2006 n. 262, convertito con modificazioni nella
legge 24.11.2006 n. 286 e successive modificazioni
(anno 2020) - Eseguita a seguito di dichiarazione resa
il 09/07/2020 all'Organismo Pagatore AGEA con la
domanda AGEA.ADU.2020.1052484 (Scheda validazione/
fascicolo prot. n. AGEA.CAA579.2020.0005287)

Notifica in corso con protocollo n. 20XAGEA07/1911

> **Intestazione attuale dell'immobile - totale intestati: 1**

> **1. MICILLO PIETRO**
(CF MCLPTR54D29F839J)

nato a NAPOLI (NA) il 29/04/1954

Diritto di: Proprieta' per 1/1 in regime di
separazione dei beni (deriva dall'atto 1)

1. FRAZIONAMENTO del 20/02/2017 Pratica n.
NA0061334 in atti dal 20/02/2017 presentato il
20/02/2017 (n. 61334.1/2017)

Visura telematica

Tributi speciali: Euro 0,90

Legenda

a) P8C: Irrigazione con pozzi aventi prevalenza da m. 20 a m. 40

Catasto terreni
Visura attuale per immobile
Situazione degli atti informatizzati al **13/12/2021**



Immobile di catasto terreni



Causali di aggiornamento ed annotazioni

Informazioni riportate negli atti del catasto al 13/12/2021

Dati identificativi: Comune di **GIUGLIANO IN CAMPANIA (E054) (NA)**

Foglio **12** Particella **90**

Classamento:

Redditi: dominicale **Euro 909,13**
agrario **Euro 368,56**

Il reddito dominicale è stato calcolato tenendo conto delle seguenti deduzioni: P8C^a)

Particella con qualità: **SEMIN IRRIG** di classe **2**

Superficie: **47.576 m²**

Ultimo atto di aggiornamento: TABELLA DI VARIAZIONE del 09/07/2020 Pratica n. NA0225613 in atti dal 19/11/2020 TRASMISSIONE DATI AGEA AI SENSI DEL DL 3.10.2006 N. 262 (n. 3420.1/2020)

Annotazioni: Variazione colturale eseguita ai sensi del DI 3.10.2006 n. 262, convertito con modificazioni nella legge 24.11.2006 n. 286 e successive modificazioni (anno 2020) - Eseguita a seguito di dichiarazione resa il 09/07/2020 all'Organismo Pagatore AGEA con la domanda AGEA.ADU.2020.1052484 (Scheda validazione/fascicolo prot. n. AGEA.CAA579.2020.0005287)

> **Dati identificativi**

Comune di **GIUGLIANO IN CAMPANIA (E054) (NA)**

Foglio **12** Particella **90**

FRAZIONAMENTO del 11/04/2003 Pratica n. 354751 in atti dal 11/04/2003 (n. 1856.1/2003)

> **Dati di classamento**

Redditi: dominicale **Euro 909,13**
agrario **Euro 368,56**

Il reddito dominicale è stato calcolato tenendo conto delle seguenti deduzioni: P8C^a)

Particella con qualità: **SEMIN IRRIG** di classe **2**

Superficie: **47.576 m²**

TABELLA DI VARIAZIONE del 09/07/2020 Pratica n. NA0225613 in atti dal 19/11/2020 TRASMISSIONE DATI AGEA AI SENSI DEL DL 3.10.2006 N. 262 (n. 3420.1/2020)

Annotazioni: Variazione colturale eseguita ai sensi del DI 3.10.2006 n. 262, convertito con modificazioni nella legge 24.11.2006 n. 286 e successive modificazioni (anno 2020) - Eseguita a seguito di dichiarazione resa il 09/07/2020 all'Organismo Pagatore AGEA con la domanda AGEA.ADU.2020.1052484 (Scheda validazione/fascicolo prot. n. AGEA.CAA579.2020.0005287)

Notifica in corso con protocollo n. 20XAGEA07/1911

Ufficio Provinciale di Napoli - Territorio
Servizi Catastali

> **Intestazione attuale dell'immobile - totale intestati: 4**

- > **1. MICILLO CLELIA**
(CF MCLCLL52T45F839F)
nata a NAPOLI (NA) il 05/12/1952
Diritto di: Proprieta' per 250/1000 (deriva dall'atto 1)
1. DENUNZIA (NEI PASSAGGI PER CAUSA DI MORTE) del 06/08/1995 - US Sede NAPOLI (NA) Registrazione Volume 3874 n. 7718 registrato in data 22/10/1996 - DENUNZIA DI SUCCESSIONE Voltura n. 1550.1/2004 - Pratica n. NA0094418 in atti dal 24/02/2004
- > **2. MICILLO ENRICO**
(CF MCLNRC59R15F839J)
nato a NAPOLI (NA) il 15/10/1959
Diritto di: Proprieta' per 250/1000 (deriva dall'atto 1)
- > **3. MICILLO FRANCESCO**
(CF MCLFNC58M26F839Z)
nato a NAPOLI (NA) il 26/08/1958
Diritto di: Proprieta' per 250/1000 (deriva dall'atto 1)
- > **4. MICILLO PIETRO**
(CF MCLPTR54D29F839J)
nato a NAPOLI (NA) il 29/04/1954
Diritto di: Proprieta' per 250/1000 (deriva dall'atto 1)
-

Visura telematica

Tributi speciali: Euro 0,90

Legenda

a) P8C: Irrigazione con pozzi aventi prevalenza da m. 20 a m. 40

Catasto terreni
Visura attuale per immobile
Situazione degli atti informatizzati al 13/12/2021



Immobile di catasto terreni



Causali di aggiornamento ed annotazioni

Informazioni riportate negli atti del catasto al 13/12/2021

Dati identificativi: Comune di **GIUGLIANO IN CAMPANIA (E054) (NA)**

Foglio **12** Particella **30**

Classamento:

Redditi: dominicale **Euro 307,27 Lire 594.960**
agrario **Euro 124,57 Lire 241.200**

Il reddito dominicale è stato calcolato tenendo conto delle seguenti deduzioni: P9C^a)

Particella con qualità: **SEMIN IRRIG** di classe **2**

Superficie: **16.080 m²**

Ultimo atto di aggiornamento: Impianto meccanografico del 12/09/1973

> **Dati identificativi**

Comune di **GIUGLIANO IN CAMPANIA (E054) (NA)**

Foglio **12** Particella **30**

Partita: **4654**

Impianto meccanografico del 12/09/1973

> **Dati di classamento**

Redditi: dominicale **Euro 307,27 Lire 594.960**
agrario **Euro 124,57 Lire 241.200**

Il reddito dominicale è stato calcolato tenendo conto delle seguenti deduzioni: P9C^a)

Particella con qualità: **SEMIN IRRIG** di classe **2**

Superficie: **16.080 m²**

Impianto meccanografico del 12/09/1973

Ufficio Provinciale di Napoli - Territorio
Servizi Catastali

> Intestazione attuale dell'immobile - totale intestati: 1

> 1. MICILLO PIETRO
(CF MCLPTR54D29F839J)

nato a NAPOLI (NA) il 29/04/1954

Diritto di: Proprieta' per 1/1 in regime di
separazione dei beni (deriva dall'atto 1)

1. Atto del 03/12/2004 Pubblico ufficiale CICCARELLI
MASSIMO Sede GIUGLIANO IN CAMPANIA (NA)
Repertorio n. 7643 - ASSEGNAZIONE DIVISIONALE
A CONTO DI FUTURA DIVISIONE Trascrizione n.
40185.4/2004 Reparto PI di NAPOLI 2 in atti dal
23/12/2004

Visura telematica

Tributi speciali: Euro 0,90

Legenda

a) P9C: Irrigazione con pozzi aventi prevalenza superiore a m. 40

VISURE CAMPO SUD

Catasto terreni
Visura attuale per immobile
Situazione degli atti informatizzati al 13/12/2021



Immobile di catasto terreni



Causali di aggiornamento ed annotazioni

Informazioni riportate negli atti del catasto al 13/12/2021

Dati identificativi: Comune di **GIUGLIANO IN CAMPANIA (E054) (NA)**

Foglio **23** Particella **16**

Classamento:

Redditi: dominicale **Euro 1.703,29**
agrario **Euro 630,85**

Il reddito dominicale è stato calcolato tenendo conto delle seguenti deduzioni: B2E^a) P4B^b)

Particella con qualità: **SEMIN IRRIG** di classe **2**

Superficie: **81.433 m²**

Ultimo atto di aggiornamento: TABELLA DI VARIAZIONE del 15/06/2020 Pratica n. NA0225703 in atti dal 19/11/2020 TRASMISSIONE DATI AGEA AI SENSI DEL DL 3.10.2006 N. 262 (n. 3502.1/2020)

Annotazioni: Variazione colturale eseguita ai sensi del DI 3.10.2006 n. 262, convertito con modificazioni nella legge 24.11.2006 n. 286 e successive modificazioni (anno 2020) - Eseguita a seguito di dichiarazione resa il 15/06/2020 all'Organismo Pagatore AGEA con la domanda AGEA.ADU.2020.0937589 (Scheda validazione/fascicolo prot. n. AGEA.CAA5697.2020.0000766)

> **Dati identificativi**

Comune di **GIUGLIANO IN CAMPANIA (E054) (NA)**

Foglio **23** Particella **16**

Impianto meccanografico del 12/09/1973

> **Dati di classamento**

Redditi: dominicale **Euro 1.703,29**
agrario **Euro 630,85**

Il reddito dominicale è stato calcolato tenendo conto delle seguenti deduzioni: B2E^a) P4B^b)

Particella con qualità: **SEMIN IRRIG** di classe **2**

Superficie: **81.433 m²**

TABELLA DI VARIAZIONE del 15/06/2020 Pratica n. NA0225703 in atti dal 19/11/2020 TRASMISSIONE DATI AGEA AI SENSI DEL DL 3.10.2006 N. 262 (n. 3502.1/2020)

Annotazioni: Variazione colturale eseguita ai sensi del DI 3.10.2006 n. 262, convertito con modificazioni nella legge 24.11.2006 n. 286 e successive modificazioni (anno 2020) - Eseguita a seguito di dichiarazione resa il 15/06/2020 all'Organismo Pagatore AGEA con la domanda AGEA.ADU.2020.0937589 (Scheda validazione/fascicolo prot. n. AGEA.CAA5697.2020.0000766)

Notifica in corso con protocollo n. 20XAGEA07/1911

Ufficio Provinciale di Napoli - Territorio
Servizi Catastali

> Intestazione attuale dell'immobile - totale intestati: 1

> 1. MICILLO FRANCESCO
(CF MCLFNC58M26F839Z)

nato a NAPOLI (NA) il 26/08/1958

Diritto di: Proprieta' per 1/1 in regime di
separazione dei beni (deriva dall'atto 1)

1. Atto del 03/12/2004 Pubblico ufficiale CICCARELLI
MASSIMO Sede GIUGLIANO IN CAMPANIA (NA)
Repertorio n. 7643 - ASSEGNAZIONE DIVISIONALE
A CONTO DI FUTURA DIVISIONE Trascrizione n.
40185.5/2004 Reparto PI di NAPOLI 2 in atti dal
23/12/2004

Visura telematica

Tributi speciali: Euro 0,90

Legenda

- a) B2E: Consorzio di bonifica del bacino inferiore del volturmo - bacino di licola e varcaturo*
- b) P4B: Irrigazione con pozzi aventi prevalenza da m. 0 a m. 20*

Catasto terreni
Visura attuale per immobile
Situazione degli atti informatizzati al 13/12/2021



Immobile di catasto terreni



Causali di aggiornamento ed annotazioni

Informazioni riportate negli atti del catasto al 13/12/2021

Dati identificativi: Comune di **GIUGLIANO IN CAMPANIA (E054) (NA)**

Foglio **38** Particella **312**

Classamento:

Particella divisa in **2** porzioni

Totali particella:

Redditi: dominicale **Euro 130,02**

agrario **Euro 63,81**

Superficie: **7.655** m²

Il reddito dominicale è stato calcolato tenendo conto delle eventuali deduzioni indicate in tabella

Porzione	AA	AB
Reddito dominicale	Euro 11,31	Euro 118,71
Reddito agrario	Euro 5,95	Euro 57,86
Deduzioni	B2E ^{a)}	B2E ^{a)}
Superficie m ²	427	7.228
Qualità	FRUTTETO	SEMINATIVO
Classe	2	2

Ultimo atto di aggiornamento: TABELLA DI VARIAZIONE del 15/06/2020 Pratica n. NA0225807 in atti dal 19/11/2020 TRASMISSIONE DATI AGEA AI SENSI DEL DL 3.10.2006 N. 262 (n. 3604.1/2020)

Annotazioni: Variazione culturale eseguita ai sensi del DI 3.10.2006 n. 262, convertito con modificazioni nella legge 24.11.2006 n. 286 e successive modificazioni (anno 2020) - Eseguita a seguito di dichiarazione resa il 15/06/2020 all'Organismo Pagatore AGEA con la domanda AGEA.ADU.2020.0889625 (Scheda validazione/fascicolo prot. n. AGEA.CAA5697.2020.0001011)

> **Dati identificativi**

Comune di **GIUGLIANO IN CAMPANIA (E054)**
(NA)
Foglio **38** Particella **312**

FRAZIONAMENTO del 09/03/2007 Pratica n.
NA0193161 in atti dal 09/03/2007 (n. 193161.1/2007)

> **Dati di classamento**

Particella divisa in **2** porzioni
Totali particella:
Redditi: dominicale **Euro 130,02**
 agrario **Euro 63,81**
Superficie: **7.655 m²**

Il reddito dominicale è stato calcolato tenendo conto delle eventuali deduzioni indicate in tabella

Porzione	AA	AB
Reddito dominicale	Euro 11,31	Euro 118,71
Reddito agrario	Euro 5,95	Euro 57,86
Deduzioni	B2E ^{a)}	B2E ^{a)}
Superficie m ²	427	7.228
Qualità	FRUTTETO	SEMINATIVO
Classe	2	2

TABELLA DI VARIAZIONE del 15/06/2020 Pratica n.
NA0225807 in atti dal 19/11/2020 TRASMISSIONE
DATI AGEA AI SENSI DEL DL 3.10.2006 N. 262 (n.
3604.1/2020)

Annotazioni: Variazione culturale eseguita ai sensi del
DI 3.10.2006 n. 262, convertito con modificazioni nella
legge 24.11.2006 n. 286 e successive modificazioni
(anno 2020) - Eseguita a seguito di dichiarazione resa
il 15/06/2020 all'Organismo Pagatore AGEA con la
domanda AGEA.ADU.2020.0889625 (Scheda validazione/
fascicolo prot. n. AGEA.CAA5697.2020.0001011)
Notifica in corso con protocollo n. 20XAGEA07/1911

Ufficio Provinciale di Napoli - Territorio
Servizi Catastali

> **Intestazione attuale dell'immobile - totale intestati: 4**

- > **1. MICILLO CLELIA**
(CF MCLCLL52T45F839F)
nata a NAPOLI (NA) il 05/12/1952
Diritto di: Proprieta' per 250/1000 (deriva dall'atto 1)
- > **2. MICILLO ENRICO**
(CF MCLNRC59R15F839J)
nato a NAPOLI (NA) il 15/10/1959
Diritto di: Proprieta' per 250/1000 (deriva dall'atto 1)
- > **3. MICILLO FRANCESCO**
(CF MCLFNC58M26F839Z)
nato a NAPOLI (NA) il 26/08/1958
Diritto di: Proprieta' per 250/1000 (deriva dall'atto 1)
- > **4. MICILLO PIETRO**
(CF MCLPTR54D29F839J)
nato a NAPOLI (NA) il 29/04/1954
Diritto di: Proprieta' per 250/1000 (deriva dall'atto 1)
1. FRAZIONAMENTO del 09/03/2007 Pratica n. NA0193161 in atti dal 09/03/2007 (n. 193161.1/2007)
-

Visura telematica

Tributi speciali: Euro 0,90

Legenda

a) B2E: Consorzio di bonifica del bacino inferiore del volturno - bacino di licola e varcaturo

Catasto terreni

Visura attuale per immobile

Situazione degli atti informatizzati al 13/12/2021

**Immobile di catasto terreni****Causali di aggiornamento ed annotazioni****Informazioni riportate negli atti del catasto al 13/12/2021****Dati identificativi:** Comune di **GIUGLIANO IN CAMPANIA (E054) (NA)**Foglio **38** Particella **296****Classamento:**Particella divisa in **2** porzioni

Totali particella:

Redditi: dominicale **Euro 20,12**agrario **Euro 10,19**Superficie: **1.000** m²**Il reddito dominicale è stato calcolato tenendo conto delle eventuali deduzioni indicate in tabella**

Porzione	AA	AB
Reddito dominicale	Euro 9,72	Euro 10,40
Reddito agrario	Euro 5,12	Euro 5,07
Deduzioni	B2E ^{a)}	B2E ^{a)}
Superficie m ²	367	633
Qualità	FRUTTETO	SEMINATIVO
Classe	2	2

Ultimo atto di aggiornamento: TABELLA DI VARIAZIONE del 15/06/2020 Pratica n. NA0225806 in atti dal 19/11/2020 TRASMISSIONE DATI AGEA AI SENSI DEL DL 3.10.2006 N. 262 (n. 3603.1/2020)**Annotazioni:** Variazione culturale eseguita ai sensi del DI 3.10.2006 n. 262, convertito con modificazioni nella legge 24.11.2006 n. 286 e successive modificazioni (anno 2020) - Eseguita a seguito di dichiarazione resa il 15/06/2020 all'Organismo Pagatore AGEA con la domanda AGEA.ADU.2020.0889625 (Scheda validazione/fascicolo prot. n. AGEA.CAA5697.2020.0001011)

> Dati identificativiComune di **GIUGLIANO IN CAMPANIA (E054)**
(NA)
Foglio **38** Particella **296**FRAZIONAMENTO del 23/07/2004 Pratica n.
NA0402397 in atti dal 23/07/2004 (n. 402397.1/2004)**> Dati di classamento**Particella divisa in **2** porzioni
Totali particella:
Redditi: dominicale **Euro 20,12**
 agrario **Euro 10,19**Superficie: **1.000 m²****Il reddito dominicale è stato calcolato tenendo conto delle eventuali deduzioni indicate in tabella**

Porzione	AA	AB
Reddito dominicale	Euro 9,72	Euro 10,40
Reddito agrario	Euro 5,12	Euro 5,07
Deduzioni	B2E ^{a)}	B2E ^{a)}
Superficie m ²	367	633
Qualità	FRUTTETO	SEMINATIVO
Classe	2	2

TABELLA DI VARIAZIONE del 15/06/2020 Pratica n.
NA0225806 in atti dal 19/11/2020 TRASMISSIONE
DATI AGEA AI SENSI DEL DL 3.10.2006 N. 262 (n.
3603.1/2020)**Annotazioni:** Variazione culturale eseguita ai sensi del
DI 3.10.2006 n. 262, convertito con modificazioni nella
legge 24.11.2006 n. 286 e successive modificazioni
(anno 2020) - Eseguita a seguito di dichiarazione resa
il 15/06/2020 all'Organismo Pagatore AGEA con la
domanda AGEA.ADU.2020.0889625 (Scheda validazione/
fascicolo prot. n. AGEA.CAA5697.2020.0001011)

Notifica in corso con protocollo n. 20XAGEA07/1911

Ufficio Provinciale di Napoli - Territorio
Servizi Catastali

> **Intestazione attuale dell'immobile - totale intestati: 4**

- > **1. MICILLO CLELIA**
(CF MCLCLL52T45F839F)
nata a NAPOLI (NA) il 05/12/1952
Diritto di: Proprieta' per 250/1000 (deriva dall'atto
1)
- > **2. MICILLO ENRICO**
(CF MCLNRC59R15F839J)
nato a NAPOLI (NA) il 15/10/1959
Diritto di: Proprieta' per 250/1000 (deriva dall'atto
1)
- > **3. MICILLO FRANCESCO**
(CF MCLFNC58M26F839Z)
nato a NAPOLI (NA) il 26/08/1958
Diritto di: Proprieta' per 250/1000 (deriva dall'atto
1)
- > **4. MICILLO PIETRO**
(CF MCLPTR54D29F839J)
nato a NAPOLI (NA) il 29/04/1954
Diritto di: Proprieta' per 250/1000 (deriva dall'atto
1)
1. FRAZIONAMENTO del 23/07/2004 Pratica n.
NA0402397 in atti dal 23/07/2004 (n. 402397.1/2004)
-

Visura telematica

Tributi speciali: Euro 0,90

Legenda

a) B2E: Consorzio di bonifica del bacino inferiore del volturno - bacino di licola e varcaturo

Catasto terreni
Visura attuale per immobile
Situazione degli atti informatizzati al 13/12/2021



Immobile di catasto terreni



Causali di aggiornamento ed annotazioni

Informazioni riportate negli atti del catasto al 13/12/2021

Dati identificativi: Comune di **GIUGLIANO IN CAMPANIA (E054) (NA)**

Foglio **38** Particella **293**

Classamento:

Redditi: dominicale **Euro 2,75**

agrario **Euro 1,57**

Il reddito dominicale è stato calcolato tenendo conto delle seguenti deduzioni: B2E^a)

Particella con qualità: **SEMIN ARBOR** di classe **2**

Superficie: **160 m²**

Ultimo atto di aggiornamento: FRAZIONAMENTO del 23/07/2004 Pratica n. NA0402397 in atti dal 23/07/2004 (n. 402397.1/2004)

> **Dati identificativi**

Comune di **GIUGLIANO IN CAMPANIA (E054) (NA)**

Foglio **38** Particella **293**

FRAZIONAMENTO del 23/07/2004 Pratica n. NA0402397 in atti dal 23/07/2004 (n. 402397.1/2004)

> **Dati di classamento**

Redditi: dominicale **Euro 2,75**

agrario **Euro 1,57**

Il reddito dominicale è stato calcolato tenendo conto delle seguenti deduzioni: B2E^a)

Particella con qualità: **SEMIN ARBOR** di classe **2**

Superficie: **160 m²**

FRAZIONAMENTO del 23/07/2004 Pratica n. NA0402397 in atti dal 23/07/2004 (n. 402397.1/2004)

Ufficio Provinciale di Napoli - Territorio
Servizi Catastali

> **Intestazione attuale dell'immobile - totale intestati: 1**

> **1. REGIONE CAMPANIA DEMANIO RAMO
STRADE
(CF 80011990639)**

Sede in NAPOLI (NA)

Diritto di: Proprieta' per 1000/1000 (deriva dall'atto
1)

1. VOLTURA D'UFFICIO del 23/09/2003 Pubblico
ufficiale REGIONE CAMPANIA Sede NAPOLI (NA)
Repertorio n. 41966 - TRASCRIZIONE N.42260/2008
Voltura n. 50813.1/2009 - Pratica n. NA1057334 in atti
dal 09/12/2009

Visura telematica

Tributi speciali: Euro 0,90

Legenda

a) B2E: Consorzio di bonifica del bacino inferiore del volturno - bacino di licola e varcaturo

Catasto terreni
Visura attuale per immobile
Situazione degli atti informatizzati al 13/12/2021



Immobile di catasto terreni



Causali di aggiornamento ed annotazioni

Informazioni riportate negli atti del catasto al 13/12/2021

Dati identificativi: Comune di **GIUGLIANO IN CAMPANIA (E054) (NA)**

Foglio **38** Particella **291**

Classamento:

Redditi: dominicale **Euro 5,30**
agrario **Euro 3,02**

Il reddito dominicale è stato calcolato tenendo conto delle seguenti deduzioni: B2E^a)

Particella con qualità: **SEMIN ARBOR** di classe **2**

Superficie: **308 m²**

Ultimo atto di aggiornamento: FRAZIONAMENTO del 23/07/2004 Pratica n. NA0402397 in atti dal 23/07/2004 (n. 402397.1/2004)

> **Dati identificativi**

Comune di **GIUGLIANO IN CAMPANIA (E054) (NA)**
Foglio **38** Particella **291**

FRAZIONAMENTO del 23/07/2004 Pratica n. NA0402397 in atti dal 23/07/2004 (n. 402397.1/2004)

> **Dati di classamento**

Redditi: dominicale **Euro 5,30**
agrario **Euro 3,02**

Il reddito dominicale è stato calcolato tenendo conto delle seguenti deduzioni: B2E^a)

Particella con qualità: **SEMIN ARBOR** di classe **2**

Superficie: **308 m²**

FRAZIONAMENTO del 23/07/2004 Pratica n. NA0402397 in atti dal 23/07/2004 (n. 402397.1/2004)

Ufficio Provinciale di Napoli - Territorio
Servizi Catastali

> **Intestazione attuale dell'immobile - totale intestati: 4**

- > **1. MICILLO CLELIA**
(CF MCLCLL52T45F839F)
nata a NAPOLI (NA) il 05/12/1952
Diritto di: Proprieta' per 250/1000 (deriva dall'atto
1)
- > **2. MICILLO ENRICO**
(CF MCLNRC59R15F839J)
nato a NAPOLI (NA) il 15/10/1959
Diritto di: Proprieta' per 250/1000 (deriva dall'atto
1)
- > **3. MICILLO FRANCESCO**
(CF MCLFNC58M26F839Z)
nato a NAPOLI (NA) il 26/08/1958
Diritto di: Proprieta' per 250/1000 (deriva dall'atto
1)
- > **4. MICILLO PIETRO**
(CF MCLPTR54D29F839J)
nato a NAPOLI (NA) il 29/04/1954
Diritto di: Proprieta' per 250/1000 (deriva dall'atto
1)
1. FRAZIONAMENTO del 23/07/2004 Pratica n.
NA0402397 in atti dal 23/07/2004 (n. 402397.1/2004)
-

Visura telematica

Tributi speciali: Euro 0,90

Legenda

a) B2E: Consorzio di bonifica del bacino inferiore del volturno - bacino di licola e varcaturo

Catasto terreni
Visura attuale per immobile
Situazione degli atti informatizzati al 13/12/2021



Immobile di catasto terreni



Causali di aggiornamento ed annotazioni

Informazioni riportate negli atti del catasto al 13/12/2021

Dati identificativi: Comune di **GIUGLIANO IN CAMPANIA (E054) (NA)**

Foglio **38** Particella **289**

Classamento:

Redditi: dominicale **Euro 4,64**
agrario **Euro 2,65**

Il reddito dominicale è stato calcolato tenendo conto delle seguenti deduzioni: B2E^a)

Particella con qualità: **SEMIN ARBOR** di classe **2**

Superficie: **270 m²**

Ultimo atto di aggiornamento: FRAZIONAMENTO del 23/07/2004 Pratica n. NA0402397 in atti dal 23/07/2004 (n. 402397.1/2004)

> **Dati identificativi**

Comune di **GIUGLIANO IN CAMPANIA (E054) (NA)**
Foglio **38** Particella **289**

FRAZIONAMENTO del 23/07/2004 Pratica n. NA0402397 in atti dal 23/07/2004 (n. 402397.1/2004)

> **Dati di classamento**

Redditi: dominicale **Euro 4,64**
agrario **Euro 2,65**

Il reddito dominicale è stato calcolato tenendo conto delle seguenti deduzioni: B2E^a)

Particella con qualità: **SEMIN ARBOR** di classe **2**

Superficie: **270 m²**

FRAZIONAMENTO del 23/07/2004 Pratica n. NA0402397 in atti dal 23/07/2004 (n. 402397.1/2004)

Ufficio Provinciale di Napoli - Territorio
Servizi Catastali

> **Intestazione attuale dell'immobile - totale intestati: 4**

- > **1. MICILLO CLELIA**
(CF MCLCLL52T45F839F)
nata a NAPOLI (NA) il 05/12/1952
Diritto di: Proprieta' per 250/1000 (deriva dall'atto
1)
- > **2. MICILLO ENRICO**
(CF MCLNRC59R15F839J)
nato a NAPOLI (NA) il 15/10/1959
Diritto di: Proprieta' per 250/1000 (deriva dall'atto
1)
- > **3. MICILLO FRANCESCO**
(CF MCLFNC58M26F839Z)
nato a NAPOLI (NA) il 26/08/1958
Diritto di: Proprieta' per 250/1000 (deriva dall'atto
1)
- > **4. MICILLO PIETRO**
(CF MCLPTR54D29F839J)
nato a NAPOLI (NA) il 29/04/1954
Diritto di: Proprieta' per 250/1000 (deriva dall'atto
1)
1. FRAZIONAMENTO del 23/07/2004 Pratica n.
NA0402397 in atti dal 23/07/2004 (n. 402397.1/2004)
-

Visura telematica

Tributi speciali: Euro 0,90

Legenda

a) B2E: Consorzio di bonifica del bacino inferiore del volturno - bacino di licola e varcaturo

Catasto terreni
Visura attuale per immobile
Situazione degli atti informatizzati al 13/12/2021



Immobile di catasto terreni



Causali di aggiornamento ed annotazioni

Informazioni riportate negli atti del catasto al 13/12/2021

Dati identificativi: Comune di **GIUGLIANO IN CAMPANIA (E054) (NA)**

Foglio **38** Particella **287**

Classamento:

Redditi: dominicale **Euro 719,97**
agrario **Euro 350,93**

Il reddito dominicale è stato calcolato tenendo conto delle seguenti deduzioni: B2E^a)

Particella con qualità: **SEMINATIVO** di classe **2**

Superficie: **43.838 m²**

Ultimo atto di aggiornamento: TABELLA DI VARIAZIONE del 12/12/2007 Pratica n. NA0988732 in atti dal 12/12/2007 TRASMISSIONE DATI AGEA AI SENSI DEL DL 3.10.2006 N.262 (n. 9061.1/2007)

Annotazioni: VARIAZIONE CULTURALE ESEGUITA AI SENSI DEL DL 3.10.2006 N. 262, CONVERTITO CON MODIFICAZIONI NELLA LEGGE 24.11.2006 N. 286 (ANNO 2007) - QUALITA` DICHIARATA O PARIFICATA A CULTURA PRESENTE NEL QUADRO TARIFFARIO DEL COMUNE

> **Dati identificativi**

Comune di **GIUGLIANO IN CAMPANIA (E054) (NA)**

Foglio **38** Particella **287**

FRAZIONAMENTO del 23/07/2004 Pratica n. NA0402397 in atti dal 23/07/2004 (n. 402397.1/2004)

> **Dati di classamento**

Redditi: dominicale **Euro 719,97**
agrario **Euro 350,93**

Il reddito dominicale è stato calcolato tenendo conto delle seguenti deduzioni: B2E^a)

Particella con qualità: **SEMINATIVO** di classe **2**

Superficie: **43.838 m²**

TABELLA DI VARIAZIONE del 12/12/2007 Pratica n. NA0988732 in atti dal 12/12/2007 TRASMISSIONE DATI AGEA AI SENSI DEL DL 3.10.2006 N.262 (n. 9061.1/2007)

Annotazioni: VARIAZIONE CULTURALE ESEGUITA AI SENSI DEL DL 3.10.2006 N. 262, CONVERTITO CON MODIFICAZIONI NELLA LEGGE 24.11.2006 N. 286 (ANNO 2007) - QUALITA` DICHIARATA O PARIFICATA A CULTURA PRESENTE NEL QUADRO TARIFFARIO DEL COMUNE

Notifica in corso con protocollo n. 7XAGEA07/1212

Ufficio Provinciale di Napoli - Territorio
Servizi Catastali

> **Intestazione attuale dell'immobile - totale intestati: 4**

- > **1. MICILLO CLELIA**
(CF MCLCLL52T45F839F)
nata a NAPOLI (NA) il 05/12/1952
Diritto di: Proprieta' per 250/1000 (deriva dall'atto
1)
- > **2. MICILLO ENRICO**
(CF MCLNRC59R15F839J)
nato a NAPOLI (NA) il 15/10/1959
Diritto di: Proprieta' per 250/1000 (deriva dall'atto
1)
- > **3. MICILLO FRANCESCO**
(CF MCLFNC58M26F839Z)
nato a NAPOLI (NA) il 26/08/1958
Diritto di: Proprieta' per 250/1000 (deriva dall'atto
1)
- > **4. MICILLO PIETRO**
(CF MCLPTR54D29F839J)
nato a NAPOLI (NA) il 29/04/1954
Diritto di: Proprieta' per 250/1000 (deriva dall'atto
1)
1. FRAZIONAMENTO del 23/07/2004 Pratica n.
NA0402397 in atti dal 23/07/2004 (n. 402397.1/2004)
-

Visura telematica

Tributi speciali: Euro 0,90

Legenda

a) B2E: Consorzio di bonifica del bacino inferiore del volturno - bacino di licola e varcaturo

Catasto terreni
Visura attuale per immobile
Situazione degli atti informatizzati al 13/12/2021



Immobile di catasto terreni



Causali di aggiornamento ed annotazioni

Informazioni riportate negli atti del catasto al 13/12/2021

Dati identificativi: Comune di **GIUGLIANO IN CAMPANIA (E054) (NA)**

Foglio **38** Particella **286**

Classamento:

Particella divisa in **2** porzioni

Totali particella:

Redditi: dominicale **Euro 2,00**

agrario **Euro 1,01**

Superficie: **105 m²**

Il reddito dominicale è stato calcolato tenendo conto delle eventuali deduzioni indicate in tabella

Porzione	AA	AB
Reddito dominicale	Euro 0,74	Euro 1,26
Reddito agrario	Euro 0,39	Euro 0,62
Deduzioni	B2E ^{a)}	B2E ^{a)}
Superficie m ²	28	77
Qualità	FRUTTETO	SEMINATIVO
Classe	2	2

Ultimo atto di aggiornamento: TABELLA DI VARIAZIONE del 15/06/2020 Pratica n. NA0225805 in atti dal 19/11/2020 TRASMISSIONE DATI AGEA AI SENSI DEL DL 3.10.2006 N. 262 (n. 3602.1/2020)

Annotazioni: Variazione colturale eseguita ai sensi del DI 3.10.2006 n. 262, convertito con modificazioni nella legge 24.11.2006 n. 286 e successive modificazioni (anno 2020) - Eseguita a seguito di dichiarazione resa il 15/06/2020 all'Organismo Pagatore AGEA con la domanda AGEA.ADU.2020.0889625 (Scheda validazione/fascicolo prot. n. AGEA.CAA5697.2020.0001011)

> Dati identificativiComune di **GIUGLIANO IN CAMPANIA (E054)**
(NA)
Foglio **38** Particella **286**FRAZIONAMENTO del 23/07/2004 Pratica n.
NA0402397 in atti dal 23/07/2004 (n. 402397.1/2004)**> Dati di classamento**Particella divisa in **2** porzioni

Totali particella:

Redditi: dominicale **Euro 2,00**agrario **Euro 1,01**Superficie: **105 m²****Il reddito dominicale è stato calcolato tenendo conto delle eventuali deduzioni indicate in tabella**

Porzione	AA	AB
Reddito dominicale	Euro 0,74	Euro 1,26
Reddito agrario	Euro 0,39	Euro 0,62
Deduzioni	B2E ^{a)}	B2E ^{a)}
Superficie m ²	28	77
Qualità	FRUTTETO	SEMINATIVO
Classe	2	2

TABELLA DI VARIAZIONE del 15/06/2020 Pratica n.
NA0225805 in atti dal 19/11/2020 TRASMISSIONE
DATI AGEA AI SENSI DEL DL 3.10.2006 N. 262 (n.
3602.1/2020)**Annotazioni:** Variazione culturale eseguita ai sensi del
DI 3.10.2006 n. 262, convertito con modificazioni nella
legge 24.11.2006 n. 286 e successive modificazioni
(anno 2020) - Eseguita a seguito di dichiarazione resa
il 15/06/2020 all'Organismo Pagatore AGEA con la
domanda AGEA.ADU.2020.0889625 (Scheda validazione/
fascicolo prot. n. AGEA.CAA5697.2020.0001011)

Notifica in corso con protocollo n. 20XAGEA07/1911

Ufficio Provinciale di Napoli - Territorio
Servizi Catastali

> **Intestazione attuale dell'immobile - totale intestati: 4**

- > **1. MICILLO CLELIA**
(CF MCLCLL52T45F839F)
nata a NAPOLI (NA) il 05/12/1952
Diritto di: Proprieta' per 250/1000 (deriva dall'atto 1)
- > **2. MICILLO ENRICO**
(CF MCLNRC59R15F839J)
nato a NAPOLI (NA) il 15/10/1959
Diritto di: Proprieta' per 250/1000 (deriva dall'atto 1)
- > **3. MICILLO FRANCESCO**
(CF MCLFNC58M26F839Z)
nato a NAPOLI (NA) il 26/08/1958
Diritto di: Proprieta' per 250/1000 (deriva dall'atto 1)
- > **4. MICILLO PIETRO**
(CF MCLPTR54D29F839J)
nato a NAPOLI (NA) il 29/04/1954
Diritto di: Proprieta' per 250/1000 (deriva dall'atto 1)
1. FRAZIONAMENTO del 23/07/2004 Pratica n. NA0402397 in atti dal 23/07/2004 (n. 402397.1/2004)
-

Visura telematica

Tributi speciali: Euro 0,90

Legenda

a) B2E: Consorzio di bonifica del bacino inferiore del volturno - bacino di licola e varcaturo

Catasto terreni
Visura attuale per immobile
Situazione degli atti informatizzati al 13/12/2021



Immobile di catasto terreni



Causali di aggiornamento ed annotazioni

Informazioni riportate negli atti del catasto al 13/12/2021

Dati identificativi: Comune di **GIUGLIANO IN CAMPANIA (E054) (NA)**

Foglio **38** Particella **284**

Classamento:

Particella divisa in **2** porzioni

Totali particella:

Redditi: dominicale **Euro 2,57**

agrario **Euro 1,30**

Superficie: **134 m²**

Il reddito dominicale è stato calcolato tenendo conto delle eventuali deduzioni indicate in tabella

Porzione	AA	AB
Reddito dominicale	Euro 0,98	Euro 1,59
Reddito agrario	Euro 0,52	Euro 0,78
Deduzioni	B2E ^{a)}	B2E ^{a)}
Superficie m ²	37	97
Qualità	FRUTTETO	SEMINATIVO
Classe	2	2

Ultimo atto di aggiornamento: TABELLA DI VARIAZIONE del 15/06/2020 Pratica n. NA0225803 in atti dal 19/11/2020 TRASMISSIONE DATI AGEA AI SENSI DEL DL 3.10.2006 N. 262 (n. 3601.1/2020)

Annotazioni: Variazione colturale eseguita ai sensi del DI 3.10.2006 n. 262, convertito con modificazioni nella legge 24.11.2006 n. 286 e successive modificazioni (anno 2020) - Eseguita a seguito di dichiarazione resa il 15/06/2020 all'Organismo Pagatore AGEA con la domanda AGEA.ADU.2020.0889625 (Scheda validazione/fascicolo prot. n. AGEA.CAA5697.2020.0001011)

Ufficio Provinciale di Napoli - Territorio
Servizi Catastali**> Dati identificativi**Comune di **GIUGLIANO IN CAMPANIA (E054)**
(NA)
Foglio **38** Particella **284**FRAZIONAMENTO del 23/07/2004 Pratica n.
NA0402397 in atti dal 23/07/2004 (n. 402397.1/2004)**> Dati di classamento**Particella divisa in **2** porzioni
Totali particella:
Redditi: dominicale **Euro 2,57**
 agrario **Euro 1,30**
Superficie: **134 m²****Il reddito dominicale è stato calcolato tenendo conto delle eventuali deduzioni indicate in tabella**

Porzione	AA	AB
Reddito dominicale	Euro 0,98	Euro 1,59
Reddito agrario	Euro 0,52	Euro 0,78
Deduzioni	B2E ^{a)}	B2E ^{a)}
Superficie m ²	37	97
Qualità	FRUTTETO	SEMINATIVO
Classe	2	2

TABELLA DI VARIAZIONE del 15/06/2020 Pratica n.
NA0225803 in atti dal 19/11/2020 TRASMISSIONE
DATI AGEA AI SENSI DEL DL 3.10.2006 N. 262 (n.
3601.1/2020)**Annotazioni:** Variazione culturale eseguita ai sensi del
DI 3.10.2006 n. 262, convertito con modificazioni nella
legge 24.11.2006 n. 286 e successive modificazioni
(anno 2020) - Eseguita a seguito di dichiarazione resa
il 15/06/2020 all'Organismo Pagatore AGEA con la
domanda AGEA.ADU.2020.0889625 (Scheda validazione/
fascicolo prot. n. AGEA.CAA5697.2020.0001011)
Notifica in corso con protocollo n. 20XAGEA07/1911

Ufficio Provinciale di Napoli - Territorio
Servizi Catastali

> **Intestazione attuale dell'immobile - totale intestati: 4**

- > **1. MICILLO CLELIA**
(CF MCLCLL52T45F839F)
nata a NAPOLI (NA) il 05/12/1952
Diritto di: Proprieta' per 250/1000 (deriva dall'atto
1)
- > **2. MICILLO ENRICO**
(CF MCLNRC59R15F839J)
nato a NAPOLI (NA) il 15/10/1959
Diritto di: Proprieta' per 250/1000 (deriva dall'atto
1)
- > **3. MICILLO FRANCESCO**
(CF MCLFNC58M26F839Z)
nato a NAPOLI (NA) il 26/08/1958
Diritto di: Proprieta' per 250/1000 (deriva dall'atto
1)
- > **4. MICILLO PIETRO**
(CF MCLPTR54D29F839J)
nato a NAPOLI (NA) il 29/04/1954
Diritto di: Proprieta' per 250/1000 (deriva dall'atto
1)
1. FRAZIONAMENTO del 23/07/2004 Pratica n.
NA0402397 in atti dal 23/07/2004 (n. 402397.1/2004)
-

Visura telematica

Tributi speciali: Euro 0,90

Legenda

a) B2E: Consorzio di bonifica del bacino inferiore del volturno - bacino di licola e varcaturo

Catasto terreni
Visura attuale per immobile
Situazione degli atti informatizzati al 13/12/2021



Immobile di catasto terreni



Causali di aggiornamento ed annotazioni

Informazioni riportate negli atti del catasto al 13/12/2021

Dati identificativi: Comune di **GIUGLIANO IN CAMPANIA (E054) (NA)**

Foglio **38** Particella **274**

Classamento:

Redditi: dominicale **Euro 11,52**
agrario **Euro 6,07**

Il reddito dominicale è stato calcolato tenendo conto delle seguenti deduzioni: B2E^a)

Particella con qualità: **FRUTTETO** di classe **2**

Superficie: **435 m²**

Ultimo atto di aggiornamento: FRAZIONAMENTO del 11/04/2003 Pratica n. 354743 in atti dal 11/04/2003 (n. 1859.1/2003)

> **Dati identificativi**

Comune di **GIUGLIANO IN CAMPANIA (E054) (NA)**

Foglio **38** Particella **274**

FRAZIONAMENTO del 11/04/2003 Pratica n. 354743 in atti dal 11/04/2003 (n. 1859.1/2003)

> **Dati di classamento**

Redditi: dominicale **Euro 11,52**
agrario **Euro 6,07**

Il reddito dominicale è stato calcolato tenendo conto delle seguenti deduzioni: B2E^a)

Particella con qualità: **FRUTTETO** di classe **2**

Superficie: **435 m²**

FRAZIONAMENTO del 11/04/2003 Pratica n. 354743 in atti dal 11/04/2003 (n. 1859.1/2003)

Ufficio Provinciale di Napoli - Territorio
Servizi Catastali

> **Intestazione attuale dell'immobile - totale intestati: 4**

- > **1. MICILLO CLELIA**
(CF MCLCLL52T45F839F)
nata a NAPOLI (NA) il 05/12/1952
Diritto di: Proprieta' per 250/1000 (deriva dall'atto 1)
1. DENUNZIA (NEI PASSAGGI PER CAUSA DI MORTE) del 06/08/1995 - US Sede NAPOLI (NA) Registrazione Volume 3874 n. 7718 registrato in data 22/10/1996 - DENUNZIA DI SUCCESSIONE Voltura n. 1550.1/2004 - Pratica n. NA0094418 in atti dal 24/02/2004
- > **2. MICILLO ENRICO**
(CF MCLNRC59R15F839J)
nato a NAPOLI (NA) il 15/10/1959
Diritto di: Proprieta' per 250/1000 (deriva dall'atto 1)
- > **3. MICILLO FRANCESCO**
(CF MCLFNC58M26F839Z)
nato a NAPOLI (NA) il 26/08/1958
Diritto di: Proprieta' per 250/1000 (deriva dall'atto 1)
- > **4. MICILLO PIETRO**
(CF MCLPTR54D29F839J)
nato a NAPOLI (NA) il 29/04/1954
Diritto di: Proprieta' per 250/1000 (deriva dall'atto 1)
-

Visura telematica

Tributi speciali: Euro 0,90

Legenda

a) B2E: Consorzio di bonifica del bacino inferiore del volturno - bacino di licola e varcaturo

Catasto terreni
Visura attuale per immobile
Situazione degli atti informatizzati al 13/12/2021



Immobile di catasto terreni



Causali di aggiornamento ed annotazioni

Informazioni riportate negli atti del catasto al 13/12/2021

Dati identificativi: Comune di **GIUGLIANO IN CAMPANIA (E054) (NA)**
Foglio **38** Particella **271**

Classamento:

Particella divisa in **2** porzioni

Totali particella:

Redditi: dominicale **Euro 6.279,42**

agrario **Euro 3.326,88**

Superficie: **242.097** m²

Il reddito dominicale è stato calcolato tenendo conto delle eventuali deduzioni indicate in tabella

Porzione	AA	AB
Reddito dominicale	Euro 284,20	Euro 5.995,22
Reddito agrario	Euro 171,50	Euro 3.155,38
Deduzioni	B2E ^{a)}	B2E ^{a)}
Superficie m ²	15.813	226.284
Qualità	VIGNETO	FRUTTETO
Classe	1	2

Ultimo atto di aggiornamento: TABELLA DI VARIAZIONE del 07/06/2019 Pratica n. NA0306358 in atti dal 10/12/2019 TRASMISSIONE DATI AGEA AI SENSI DEL DL 3.10.2006 N. 262 (n. 12937.1/2019)

Annotazioni: Variazione culturale eseguita ai sensi del DI 3.10.2006 n. 262, convertito con modificazioni nella legge 24.11.2006 n. 286 e successive modificazioni (anno 2019) - Eseguita a seguito di dichiarazione resa il 07/06/2019 all'Organismo Pagatore AGEA con la domanda AGEA.ADU.2019.0476892 (Scheda validazione/fascicolo prot. n. AGEA.CAA579.2019.0004758)

> **Dati identificativi**

Comune di **GIUGLIANO IN CAMPANIA (E054)**
(NA)
Foglio **38** Particella **271**

FRAZIONAMENTO del 11/04/2003 Pratica n. 354743
in atti dal 11/04/2003 (n. 1859.1/2003)

> **Dati di classamento**

Particella divisa in **2** porzioni

Totali particella:

Redditi: dominicale **Euro 6.279,42**

agrario **Euro 3.326,88**

Superficie: **242.097** m²

Il reddito dominicale è stato calcolato tenendo conto delle eventuali deduzioni indicate in tabella

Porzione	AA	AB
Reddito dominicale	Euro 284,20	Euro 5.995,22
Reddito agrario	Euro 171,50	Euro 3.155,38
Deduzioni	B2E ^{a)}	B2E ^{a)}
Superficie m ²	15.813	226.284
Qualità	VIGNETO	FRUTTETO
Classe	1	2

TABELLA DI VARIAZIONE del 07/06/2019 Pratica n. NA0306358 in atti dal 10/12/2019 TRASMISSIONE DATI AGEA AI SENSI DEL DL 3.10.2006 N. 262 (n. 12937.1/2019)

Annotazioni: Variazione culturale eseguita ai sensi del DI 3.10.2006 n. 262, convertito con modificazioni nella legge 24.11.2006 n. 286 e successive modificazioni (anno 2019) - Eseguita a seguito di dichiarazione resa il 07/06/2019 all'Organismo Pagatore AGEA con la domanda AGEA.ADU.2019.0476892 (Scheda validazione/fascicolo prot. n. AGEA.CAA579.2019.0004758)

Notifica in corso con protocollo n. 19XAGEA07/1012

Ufficio Provinciale di Napoli - Territorio
Servizi Catastali

> **Intestazione attuale dell'immobile - totale intestati: 4**

> **1. MICILLO CLELIA**
(CF MCLCLL52T45F839F)
nata a NAPOLI (NA) il 05/12/1952
Diritto di: Proprieta' per 250/1000 (deriva dall'atto
1)

1. DENUNZIA (NEI PASSAGGI PER CAUSA DI MORTE) del 06/08/1995 - US Sede NAPOLI (NA) Registrazione Volume 3874 n. 7718 registrato in data 22/10/1996 - DENUNZIA DI SUCCESSIONE Voltura n. 1550.1/2004 - Pratica n. NA0094418 in atti dal 24/02/2004

> **2. MICILLO ENRICO**
(CF MCLNRC59R15F839J)
nato a NAPOLI (NA) il 15/10/1959
Diritto di: Proprieta' per 250/1000 (deriva dall'atto
1)

> **3. MICILLO FRANCESCO**
(CF MCLFNC58M26F839Z)
nato a NAPOLI (NA) il 26/08/1958
Diritto di: Proprieta' per 250/1000 (deriva dall'atto
1)

> **4. MICILLO PIETRO**
(CF MCLPTR54D29F839J)
nato a NAPOLI (NA) il 29/04/1954
Diritto di: Proprieta' per 250/1000 (deriva dall'atto
1)

Visura telematica

Tributi speciali: Euro 0,90

Legenda

a) B2E: Consorzio di bonifica del bacino inferiore del volturno - bacino di licola e varcaturo

Catasto terreni
Visura attuale per immobile
Situazione degli atti informatizzati al 13/12/2021



Immobile di catasto terreni



Causali di aggiornamento ed annotazioni

Informazioni riportate negli atti del catasto al 13/12/2021

Dati identificativi: Comune di **GIUGLIANO IN CAMPANIA (E054) (NA)**

Foglio **38** Particella **268**

Classamento:

Redditi: dominicale **Euro 300,91**
agrario **Euro 146,67**

Il reddito dominicale è stato calcolato tenendo conto delle seguenti deduzioni: B2E^a)

Particella con qualità: **SEMINATIVO** di classe **2**

Superficie: **18.322 m²**

Ultimo atto di aggiornamento: TABELLA DI VARIAZIONE del 06/07/2020 Pratica n. NA0225802 in atti dal 19/11/2020 TRASMISSIONE DATI AGEA AI SENSI DEL DL 3.10.2006 N. 262 (n. 3600.1/2020)

Annotazioni: Variazione colturale eseguita ai sensi del DI 3.10.2006 n. 262, convertito con modificazioni nella legge 24.11.2006 n. 286 e successive modificazioni (anno 2020) - Eseguita a seguito di dichiarazione resa il 06/07/2020 all'Organismo Pagatore AGEA con la domanda AGEA.ADU.2020.1017693 (Scheda validazione/fascicolo prot. n. AGEA.CAA579.2020.0004464)

> **Dati identificativi**

Comune di **GIUGLIANO IN CAMPANIA (E054) (NA)**

Foglio **38** Particella **268**

FRAZIONAMENTO del 11/04/2003 Pratica n. 354743 in atti dal 11/04/2003 (n. 1859.1/2003)

> **Dati di classamento**

Redditi: dominicale **Euro 300,91**
agrario **Euro 146,67**

Il reddito dominicale è stato calcolato tenendo conto delle seguenti deduzioni: B2E^a)

Particella con qualità: **SEMINATIVO** di classe **2**

Superficie: **18.322 m²**

TABELLA DI VARIAZIONE del 06/07/2020 Pratica n. NA0225802 in atti dal 19/11/2020 TRASMISSIONE DATI AGEA AI SENSI DEL DL 3.10.2006 N. 262 (n. 3600.1/2020)

Annotazioni: Variazione colturale eseguita ai sensi del DI 3.10.2006 n. 262, convertito con modificazioni nella legge 24.11.2006 n. 286 e successive modificazioni (anno 2020) - Eseguita a seguito di dichiarazione resa il 06/07/2020 all'Organismo Pagatore AGEA con la domanda AGEA.ADU.2020.1017693 (Scheda validazione/fascicolo prot. n. AGEA.CAA579.2020.0004464)

Notifica in corso con protocollo n. 20XAGEA07/1911

Ufficio Provinciale di Napoli - Territorio
Servizi Catastali

> **Intestazione attuale dell'immobile - totale intestati: 4**

> **1. MICILLO CLELIA**
(CF MCLCLL52T45F839F)
nata a NAPOLI (NA) il 05/12/1952
Diritto di: Proprieta' per 250/1000 (deriva dall'atto
1)

1. DENUNZIA (NEI PASSAGGI PER CAUSA DI MORTE) del 06/08/1995 - US Sede NAPOLI (NA) Registrazione Volume 3874 n. 7718 registrato in data 22/10/1996 - DENUNZIA DI SUCCESSIONE Voltura n. 1550.1/2004 - Pratica n. NA0094418 in atti dal 24/02/2004

> **2. MICILLO ENRICO**
(CF MCLNRC59R15F839J)
nato a NAPOLI (NA) il 15/10/1959
Diritto di: Proprieta' per 250/1000 (deriva dall'atto
1)

> **3. MICILLO FRANCESCO**
(CF MCLFNC58M26F839Z)
nato a NAPOLI (NA) il 26/08/1958
Diritto di: Proprieta' per 250/1000 (deriva dall'atto
1)

> **4. MICILLO PIETRO**
(CF MCLPTR54D29F839J)
nato a NAPOLI (NA) il 29/04/1954
Diritto di: Proprieta' per 250/1000 (deriva dall'atto
1)

Visura telematica

Tributi speciali: Euro 0,90

Legenda

a) B2E: Consorzio di bonifica del bacino inferiore del volturno - bacino di licola e varcaturo

Catasto terreni
Visura attuale per immobile
Situazione degli atti informatizzati al 13/12/2021



Immobile di catasto terreni



Causali di aggiornamento ed annotazioni

Informazioni riportate negli atti del catasto al 13/12/2021

Dati identificativi: Comune di **GIUGLIANO IN CAMPANIA (E054) (NA)**

Foglio **38** Particella **188**

Classamento:

Redditi: dominicale **Euro 45,56**
agrario **Euro 27,49**

Il reddito dominicale è stato calcolato tenendo conto delle seguenti deduzioni: B2E^a)

Particella con qualità: **VIGNETO** di classe **1**

Superficie: **2.535 m²**

Ultimo atto di aggiornamento: TABELLA DI VARIAZIONE del 17/12/2008 Pratica n. NA1114192 in atti dal 17/12/2008 TRASMISSIONE DATI AGEA AI SENSI DEL DL 3.10.2006 N.262 (n. 1944.1/2008)

Annotazioni: VARIAZIONE CULTURALE ESEGUITA AI SENSI DEL DL 3.10.2006 N. 262, CONVERTITO CON MODIFICAZIONI NELLA LEGGE 24.11.2006 N. 286 E SUCCESSIVE MODIFICAZIONI (ANNO 2008) - QUALITA' DICHIARATA O PARIFICATA A CULTURA PRESENTE NEL QUADRO TARIFFARIO DEL COMUNE

> **Dati identificativi**

Comune di **GIUGLIANO IN CAMPANIA (E054) (NA)**
Foglio **38** Particella **188**

FRAZIONAMENTO del 03/01/2001 Pratica n. 267169 in atti dal 03/01/2001 (n. 96239.1/2001)

> **Dati di classamento**

Redditi: dominicale **Euro 45,56**
agrario **Euro 27,49**

Il reddito dominicale è stato calcolato tenendo conto delle seguenti deduzioni: B2E^a)

Particella con qualità: **VIGNETO** di classe **1**

Superficie: **2.535 m²**

TABELLA DI VARIAZIONE del 17/12/2008 Pratica n. NA1114192 in atti dal 17/12/2008 TRASMISSIONE DATI AGEA AI SENSI DEL DL 3.10.2006 N.262 (n. 1944.1/2008)

Annotazioni: VARIAZIONE CULTURALE ESEGUITA AI SENSI DEL DL 3.10.2006 N. 262, CONVERTITO CON MODIFICAZIONI NELLA LEGGE 24.11.2006 N. 286 E SUCCESSIVE MODIFICAZIONI (ANNO 2008) - QUALITA' DICHIARATA O PARIFICATA A CULTURA PRESENTE NEL QUADRO TARIFFARIO DEL COMUNE

Notifica in corso con protocollo n. 8XAGEA07/1712

Ufficio Provinciale di Napoli - Territorio
Servizi Catastali

> **Intestazione attuale dell'immobile - totale intestati: 4**

> **1. MICILLO CLELIA**
(CF MCLCLL52T45F839F)
nata a NAPOLI (NA) il 05/12/1952
Diritto di: Proprieta' per 250/1000 (deriva dall'atto
1)

1. DENUNZIA (NEI PASSAGGI PER CAUSA DI MORTE) del 06/08/1995 - US Sede NAPOLI (NA) Registrazione Volume 3874 n. 7718 registrato in data 22/10/1996 - DENUNZIA DI SUCCESSIONE Voltura n. 1550.1/2004 - Pratica n. NA0094418 in atti dal 24/02/2004

> **2. MICILLO ENRICO**
(CF MCLNRC59R15F839J)
nato a NAPOLI (NA) il 15/10/1959
Diritto di: Proprieta' per 250/1000 (deriva dall'atto
1)

> **3. MICILLO FRANCESCO**
(CF MCLFNC58M26F839Z)
nato a NAPOLI (NA) il 26/08/1958
Diritto di: Proprieta' per 250/1000 (deriva dall'atto
1)

> **4. MICILLO PIETRO**
(CF MCLPTR54D29F839J)
nato a NAPOLI (NA) il 29/04/1954
Diritto di: Proprieta' per 250/1000 (deriva dall'atto
1)

Visura telematica

Tributi speciali: Euro 0,90

Legenda

a) B2E: Consorzio di bonifica del bacino inferiore del volturno - bacino di licola e varcaturo

Catasto terreni

Visura attuale per immobile

Situazione degli atti informatizzati al 13/12/2021

**Immobile di catasto terreni****Causali di aggiornamento ed annotazioni****Informazioni riportate negli atti del catasto al 13/12/2021****Dati identificativi:** Comune di **GIUGLIANO IN CAMPANIA (E054) (NA)**Foglio **38** Particella **184****Classamento:**Particella divisa in **2** porzioni

Totali particella:

Redditi: dominicale **Euro 130,45**agrario **Euro 63,99**Superficie: **7.706 m²****Il reddito dominicale è stato calcolato tenendo conto delle eventuali deduzioni indicate in tabella**

Porzione	AA	AB
Reddito dominicale	Euro 10,25	Euro 120,20
Reddito agrario	Euro 5,40	Euro 58,59
Deduzioni	B2E ^{a)}	B2E ^{a)}
Superficie m ²	387	7.319
Qualità	FRUTTETO	SEMINATIVO
Classe	2	2

Ultimo atto di aggiornamento: TABELLA DI VARIAZIONE del 15/06/2020 Pratica n. NA0225801 in atti dal 19/11/2020 TRASMISSIONE DATI AGEA AI SENSI DEL DL 3.10.2006 N. 262 (n. 3599.1/2020)**Annotazioni:** Variazione colturale eseguita ai sensi del DI 3.10.2006 n. 262, convertito con modificazioni nella legge 24.11.2006 n. 286 e successive modificazioni (anno 2020) - Eseguita a seguito di dichiarazione resa il 15/06/2020 all'Organismo Pagatore AGEA con la domanda AGEA.ADU.2020.0889625 (Scheda validazione/fascicolo prot. n. AGEA.CAA5697.2020.0001011)

> Dati identificativiComune di **GIUGLIANO IN CAMPANIA (E054)**
(NA)
Foglio **38** Particella **184**FRAZIONAMENTO del 03/01/2001 Pratica n. 267169
in atti dal 03/01/2001 (n. 96239.1/2001)**> Dati di classamento**Particella divisa in **2** porzioni

Totali particella:

Redditi: dominicale **Euro 130,45**
agrario **Euro 63,99**Superficie: **7.706 m²****Il reddito dominicale è stato calcolato tenendo conto delle eventuali deduzioni indicate in tabella**

Porzione	AA	AB
Reddito dominicale	Euro 10,25	Euro 120,20
Reddito agrario	Euro 5,40	Euro 58,59
Deduzioni	B2E ^{a)}	B2E ^{a)}
Superficie m ²	387	7.319
Qualità	FRUTTETO	SEMINATIVO
Classe	2	2

TABELLA DI VARIAZIONE del 15/06/2020 Pratica n. NA0225801 in atti dal 19/11/2020 TRASMISSIONE DATI AGEA AI SENSI DEL DL 3.10.2006 N. 262 (n. 3599.1/2020)

Annotazioni: Variazione culturale eseguita ai sensi del DI 3.10.2006 n. 262, convertito con modificazioni nella legge 24.11.2006 n. 286 e successive modificazioni (anno 2020) - Eseguita a seguito di dichiarazione resa il 15/06/2020 all'Organismo Pagatore AGEA con la domanda AGEA.ADU.2020.0889625 (Scheda validazione/fascicolo prot. n. AGEA.CAA5697.2020.0001011)

Notifica in corso con protocollo n. 20XAGEA07/1911

Ufficio Provinciale di Napoli - Territorio
Servizi Catastali

> **Intestazione attuale dell'immobile - totale intestati: 4**

> **1. MICILLO CLELIA**
(CF MCLCLL52T45F839F)
nata a NAPOLI (NA) il 05/12/1952
Diritto di: Proprieta' per 250/1000 (deriva dall'atto
1)

1. DENUNZIA (NEI PASSAGGI PER CAUSA DI MORTE) del 06/08/1995 - US Sede NAPOLI (NA) Registrazione Volume 3874 n. 7718 registrato in data 22/10/1996 - DENUNZIA DI SUCCESSIONE Voltura n. 1550.1/2004 - Pratica n. NA0094418 in atti dal 24/02/2004

> **2. MICILLO ENRICO**
(CF MCLNRC59R15F839J)
nato a NAPOLI (NA) il 15/10/1959
Diritto di: Proprieta' per 250/1000 (deriva dall'atto
1)

> **3. MICILLO FRANCESCO**
(CF MCLFNC58M26F839Z)
nato a NAPOLI (NA) il 26/08/1958
Diritto di: Proprieta' per 250/1000 (deriva dall'atto
1)

> **4. MICILLO PIETRO**
(CF MCLPTR54D29F839J)
nato a NAPOLI (NA) il 29/04/1954
Diritto di: Proprieta' per 250/1000 (deriva dall'atto
1)

Visura telematica

Tributi speciali: Euro 0,90

Legenda

a) B2E: Consorzio di bonifica del bacino inferiore del volturno - bacino di licola e varcaturo

Catasto terreni
Visura attuale per immobile
Situazione degli atti informatizzati al 13/12/2021



Immobile di catasto terreni



Causali di aggiornamento ed annotazioni

Informazioni riportate negli atti del catasto al 13/12/2021

Dati identificativi: Comune di **GIUGLIANO IN CAMPANIA (E054) (NA)**

Foglio **38** Particella **60**

Classamento:

Redditi: dominicale **Euro 87,04 Lire 168.540**

agrario **Euro 42,43 Lire 82.150**

Il reddito dominicale è stato calcolato tenendo conto delle seguenti deduzioni: B2E^a)

Particella con qualità: **SEMINATIVO** di classe **2**

Superficie: **5.300 m²**

Ultimo atto di aggiornamento: Impianto meccanografico del 12/09/1973

> **Dati identificativi**

Comune di **GIUGLIANO IN CAMPANIA (E054) (NA)**

Foglio **38** Particella **60**

Partita: **4654**

Impianto meccanografico del 12/09/1973

> **Dati di classamento**

Redditi: dominicale **Euro 87,04 Lire 168.540**

agrario **Euro 42,43 Lire 82.150**

Il reddito dominicale è stato calcolato tenendo conto delle seguenti deduzioni: B2E^a)

Particella con qualità: **SEMINATIVO** di classe **2**

Superficie: **5.300 m²**

Impianto meccanografico del 12/09/1973

Ufficio Provinciale di Napoli - Territorio
Servizi Catastali

> **Intestazione attuale dell'immobile - totale intestati: 4**

> **1. MICILLO CLELIA**
(CF MCLCLL52T45F839F)
nata a NAPOLI (NA) il 05/12/1952
Diritto di: Proprieta' per 250/1000 (deriva dall'atto
1)

1. DENUNZIA (NEI PASSAGGI PER CAUSA DI MORTE) del 06/08/1995 - US Sede NAPOLI (NA) Registrazione Volume 3874 n. 7718 registrato in data 22/10/1996 - DENUNZIA DI SUCCESSIONE Voltura n. 1550.1/2004 - Pratica n. NA0094418 in atti dal 24/02/2004

> **2. MICILLO ENRICO**
(CF MCLNRC59R15F839J)
nato a NAPOLI (NA) il 15/10/1959
Diritto di: Proprieta' per 250/1000 (deriva dall'atto
1)

> **3. MICILLO FRANCESCO**
(CF MCLFNC58M26F839Z)
nato a NAPOLI (NA) il 26/08/1958
Diritto di: Proprieta' per 250/1000 (deriva dall'atto
1)

> **4. MICILLO PIETRO**
(CF MCLPTR54D29F839J)
nato a NAPOLI (NA) il 29/04/1954
Diritto di: Proprieta' per 250/1000 (deriva dall'atto
1)

Visura telematica

Tributi speciali: Euro 0,90

Legenda

a) B2E: Consorzio di bonifica del bacino inferiore del volturno - bacino di licola e varcaturo

Catasto terreni
Visura attuale per immobile
Situazione degli atti informatizzati al 13/12/2021



Immobile di catasto terreni



Causali di aggiornamento ed annotazioni

Informazioni riportate negli atti del catasto al 13/12/2021

Dati identificativi: Comune di **GIUGLIANO IN CAMPANIA (E054) (NA)**

Foglio **38** Particella **29**

Classamento:

Redditi: dominicale **Euro 226,33 Lire 438.228**
agrario **Euro 129,13 Lire 250.040**

Il reddito dominicale è stato calcolato tenendo conto delle seguenti deduzioni: B2E^a)

Particella con qualità: **SEMIN ARBOR** di classe **2**

Superficie: **13.160 m²**

Ultimo atto di aggiornamento: Impianto meccanografico del 12/09/1973

> **Dati identificativi**

Comune di **GIUGLIANO IN CAMPANIA (E054) (NA)**

Foglio **38** Particella **29**

Partita: **4654**

Impianto meccanografico del 12/09/1973

> **Dati di classamento**

Redditi: dominicale **Euro 226,33 Lire 438.228**
agrario **Euro 129,13 Lire 250.040**

Il reddito dominicale è stato calcolato tenendo conto delle seguenti deduzioni: B2E^a)

Particella con qualità: **SEMIN ARBOR** di classe **2**

Superficie: **13.160 m²**

Impianto meccanografico del 12/09/1973

Ufficio Provinciale di Napoli - Territorio
Servizi Catastali

> **Intestazione attuale dell'immobile - totale intestati: 4**

> **1. MICILLO CLELIA**
(CF MCLCLL52T45F839F)
nata a NAPOLI (NA) il 05/12/1952
Diritto di: Proprieta' per 250/1000 (deriva dall'atto
1)

1. DENUNZIA (NEI PASSAGGI PER CAUSA DI MORTE) del 06/08/1995 - US Sede NAPOLI (NA) Registrazione Volume 3874 n. 7718 registrato in data 22/10/1996 - DENUNZIA DI SUCCESSIONE Voltura n. 1550.1/2004 - Pratica n. NA0094418 in atti dal 24/02/2004

> **2. MICILLO ENRICO**
(CF MCLNRC59R15F839J)
nato a NAPOLI (NA) il 15/10/1959
Diritto di: Proprieta' per 250/1000 (deriva dall'atto
1)

> **3. MICILLO FRANCESCO**
(CF MCLFNC58M26F839Z)
nato a NAPOLI (NA) il 26/08/1958
Diritto di: Proprieta' per 250/1000 (deriva dall'atto
1)

> **4. MICILLO PIETRO**
(CF MCLPTR54D29F839J)
nato a NAPOLI (NA) il 29/04/1954
Diritto di: Proprieta' per 250/1000 (deriva dall'atto
1)

Visura telematica

Tributi speciali: Euro 0,90

Legenda

a) B2E: Consorzio di bonifica del bacino inferiore del volturno - bacino di licola e varcaturo

Catasto terreni
Visura attuale per immobile
Situazione degli atti informatizzati al 13/12/2021



Immobile di catasto terreni



Causali di aggiornamento ed annotazioni

Informazioni riportate negli atti del catasto al 13/12/2021

Dati identificativi: Comune di **GIUGLIANO IN CAMPANIA (E054) (NA)**

Foglio **38** Particella **28**

Classamento:

Redditi: dominicale **Euro 122,85**
agrario **Euro 59,88**

Il reddito dominicale è stato calcolato tenendo conto delle seguenti deduzioni: B2E^a)

Particella con qualità: **SEMINATIVO** di classe **2**

Superficie: **7.480 m²**

Ultimo atto di aggiornamento: TABELLA DI VARIAZIONE del 12/12/2007 Pratica n. NA0988730 in atti dal 12/12/2007 TRASMISSIONE DATI AGEA AI SENSI DEL DL 3.10.2006 N.262 (n. 9059.1/2007)

Annotazioni: VARIAZIONE CULTURALE ESEGUITA AI SENSI DEL DL 3.10.2006 N. 262, CONVERTITO CON MODIFICAZIONI NELLA LEGGE 24.11.2006 N. 286 (ANNO 2007) - QUALITA` DICHIARATA O PARIFICATA A CULTURA PRESENTE NEL QUADRO TARIFFARIO DEL COMUNE

> **Dati identificativi**

Comune di **GIUGLIANO IN CAMPANIA (E054) (NA)**
Foglio **38** Particella **28**

Impianto meccanografico del 12/09/1973

> **Dati di classamento**

Redditi: dominicale **Euro 122,85**
agrario **Euro 59,88**

Il reddito dominicale è stato calcolato tenendo conto delle seguenti deduzioni: B2E^a)

Particella con qualità: **SEMINATIVO** di classe **2**

Superficie: **7.480 m²**

TABELLA DI VARIAZIONE del 12/12/2007 Pratica n. NA0988730 in atti dal 12/12/2007 TRASMISSIONE DATI AGEA AI SENSI DEL DL 3.10.2006 N.262 (n. 9059.1/2007)

Annotazioni: VARIAZIONE CULTURALE ESEGUITA AI SENSI DEL DL 3.10.2006 N. 262, CONVERTITO CON MODIFICAZIONI NELLA LEGGE 24.11.2006 N. 286 (ANNO 2007) - QUALITA` DICHIARATA O PARIFICATA A CULTURA PRESENTE NEL QUADRO TARIFFARIO DEL COMUNE

Notifica in corso con protocollo n. 7XAGEA07/1212

Ufficio Provinciale di Napoli - Territorio
Servizi Catastali

> **Intestazione attuale dell'immobile - totale intestati: 4**

> **1. MICILLO CLELIA**
(CF MCLCLL52T45F839F)
nata a NAPOLI (NA) il 05/12/1952
Diritto di: Proprieta' per 250/1000 (deriva dall'atto
1)

1. DENUNZIA (NEI PASSAGGI PER CAUSA DI MORTE) del 06/08/1995 - US Sede NAPOLI (NA) Registrazione Volume 3874 n. 7718 registrato in data 22/10/1996 - DENUNZIA DI SUCCESSIONE Voltura n. 1550.1/2004 - Pratica n. NA0094418 in atti dal 24/02/2004

> **2. MICILLO ENRICO**
(CF MCLNRC59R15F839J)
nato a NAPOLI (NA) il 15/10/1959
Diritto di: Proprieta' per 250/1000 (deriva dall'atto
1)

> **3. MICILLO FRANCESCO**
(CF MCLFNC58M26F839Z)
nato a NAPOLI (NA) il 26/08/1958
Diritto di: Proprieta' per 250/1000 (deriva dall'atto
1)

> **4. MICILLO PIETRO**
(CF MCLPTR54D29F839J)
nato a NAPOLI (NA) il 29/04/1954
Diritto di: Proprieta' per 250/1000 (deriva dall'atto
1)

Visura telematica

Tributi speciali: Euro 0,90

Legenda

a) B2E: Consorzio di bonifica del bacino inferiore del volturno - bacino di licola e varcaturo

Catasto terreni
Visura attuale per immobile
Situazione degli atti informatizzati al 13/12/2021



Immobile di catasto terreni



Causali di aggiornamento ed annotazioni

Informazioni riportate negli atti del catasto al 13/12/2021

Dati identificativi: Comune di **GIUGLIANO IN CAMPANIA (E054) (NA)**

Foglio **38** Particella **27**

Classamento:

Redditi: dominicale **Euro 208,44 Lire 403.596**

agrario **Euro 118,93 Lire 230.280**

Il reddito dominicale è stato calcolato tenendo conto delle seguenti deduzioni: B2E^a)

Particella con qualità: **SEMIN ARBOR** di classe **2**

Superficie: **12.120 m²**

Ultimo atto di aggiornamento: Impianto meccanografico del 12/09/1973

> **Dati identificativi**

Comune di **GIUGLIANO IN CAMPANIA (E054) (NA)**

Foglio **38** Particella **27**

Partita: **4654**

Impianto meccanografico del 12/09/1973

> **Dati di classamento**

Redditi: dominicale **Euro 208,44 Lire 403.596**

agrario **Euro 118,93 Lire 230.280**

Il reddito dominicale è stato calcolato tenendo conto delle seguenti deduzioni: B2E^a)

Particella con qualità: **SEMIN ARBOR** di classe **2**

Superficie: **12.120 m²**

Impianto meccanografico del 12/09/1973

Ufficio Provinciale di Napoli - Territorio
Servizi Catastali

> **Intestazione attuale dell'immobile - totale intestati: 4**

> **1. MICILLO CLELIA**
(CF MCLCLL52T45F839F)
nata a NAPOLI (NA) il 05/12/1952
Diritto di: Proprieta' per 250/1000 (deriva dall'atto
1)

1. DENUNZIA (NEI PASSAGGI PER CAUSA DI MORTE) del 06/08/1995 - US Sede NAPOLI (NA) Registrazione Volume 3874 n. 7718 registrato in data 22/10/1996 - DENUNZIA DI SUCCESSIONE Voltura n. 1550.1/2004 - Pratica n. NA0094418 in atti dal 24/02/2004

> **2. MICILLO ENRICO**
(CF MCLNRC59R15F839J)
nato a NAPOLI (NA) il 15/10/1959
Diritto di: Proprieta' per 250/1000 (deriva dall'atto
1)

> **3. MICILLO FRANCESCO**
(CF MCLFNC58M26F839Z)
nato a NAPOLI (NA) il 26/08/1958
Diritto di: Proprieta' per 250/1000 (deriva dall'atto
1)

> **4. MICILLO PIETRO**
(CF MCLPTR54D29F839J)
nato a NAPOLI (NA) il 29/04/1954
Diritto di: Proprieta' per 250/1000 (deriva dall'atto
1)

Visura telematica

Tributi speciali: Euro 0,90

Legenda

a) B2E: Consorzio di bonifica del bacino inferiore del volturno - bacino di licola e varcaturo

Catasto terreni
Visura attuale per immobile
Situazione degli atti informatizzati al 13/12/2021



Immobile di catasto terreni



Causali di aggiornamento ed annotazioni

Informazioni riportate negli atti del catasto al 13/12/2021

Dati identificativi: Comune di **GIUGLIANO IN CAMPANIA (E054) (NA)**

Foglio **38** Particella **26**

Classamento:

Redditi: dominicale **Euro 176,14 Lire 341.055**
agrario **Euro 85,85 Lire 166.238**

Il reddito dominicale è stato calcolato tenendo conto delle seguenti deduzioni: B2E^a)

Particella con qualità: **SEMINATIVO** di classe **2**

Superficie: **10.725 m²**

Ultimo atto di aggiornamento: Impianto meccanografico del 12/09/1973

> **Dati identificativi**

Comune di **GIUGLIANO IN CAMPANIA (E054) (NA)**

Foglio **38** Particella **26**

Partita: **4654**

Impianto meccanografico del 12/09/1973

> **Dati di classamento**

Redditi: dominicale **Euro 176,14 Lire 341.055**
agrario **Euro 85,85 Lire 166.238**

Il reddito dominicale è stato calcolato tenendo conto delle seguenti deduzioni: B2E^a)

Particella con qualità: **SEMINATIVO** di classe **2**

Superficie: **10.725 m²**

Impianto meccanografico del 12/09/1973

Ufficio Provinciale di Napoli - Territorio
Servizi Catastali

> **Intestazione attuale dell'immobile - totale intestati: 4**

- > **1. MICILLO CLELIA**
(CF MCLCLL52T45F839F)
nata a NAPOLI (NA) il 05/12/1952
Diritto di: Proprieta' per 250/1000 (deriva dall'atto 1)
1. DENUNZIA (NEI PASSAGGI PER CAUSA DI MORTE) del 06/08/1995 - US Sede NAPOLI (NA) Registrazione Volume 3874 n. 7718 registrato in data 22/10/1996 - DENUNZIA DI SUCCESSIONE Voltura n. 1550.1/2004 - Pratica n. NA0094418 in atti dal 24/02/2004
- > **2. MICILLO ENRICO**
(CF MCLNRC59R15F839J)
nato a NAPOLI (NA) il 15/10/1959
Diritto di: Proprieta' per 250/1000 (deriva dall'atto 1)
- > **3. MICILLO FRANCESCO**
(CF MCLFNC58M26F839Z)
nato a NAPOLI (NA) il 26/08/1958
Diritto di: Proprieta' per 250/1000 (deriva dall'atto 1)
- > **4. MICILLO PIETRO**
(CF MCLPTR54D29F839J)
nato a NAPOLI (NA) il 29/04/1954
Diritto di: Proprieta' per 250/1000 (deriva dall'atto 1)
-

Visura telematica

Tributi speciali: Euro 0,90

Legenda

a) B2E: Consorzio di bonifica del bacino inferiore del volturno - bacino di licola e varcaturo

Catasto terreni
Visura attuale per immobile
Situazione degli atti informatizzati al 13/12/2021



Immobile di catasto terreni



Causali di aggiornamento ed annotazioni

Informazioni riportate negli atti del catasto al 13/12/2021

Dati identificativi: Comune di **GIUGLIANO IN CAMPANIA (E054) (NA)**

Foglio **38** Particella **12**

Classamento:

Redditi: dominicale **Euro 83,51 Lire 161.703**
agrario **Euro 40,71 Lire 78.818**

Il reddito dominicale è stato calcolato tenendo conto delle seguenti deduzioni: B2E^a)

Particella con qualità: **SEMINATIVO** di classe **2**

Superficie: **5.085 m²**

Ultimo atto di aggiornamento: Impianto meccanografico del 12/09/1973

> **Dati identificativi**

Comune di **GIUGLIANO IN CAMPANIA (E054) (NA)**

Foglio **38** Particella **12**

Partita: **4654**

Impianto meccanografico del 12/09/1973

> **Dati di classamento**

Redditi: dominicale **Euro 83,51 Lire 161.703**
agrario **Euro 40,71 Lire 78.818**

Il reddito dominicale è stato calcolato tenendo conto delle seguenti deduzioni: B2E^a)

Particella con qualità: **SEMINATIVO** di classe **2**

Superficie: **5.085 m²**

Impianto meccanografico del 12/09/1973

Ufficio Provinciale di Napoli - Territorio
Servizi Catastali

> **Intestazione attuale dell'immobile - totale intestati: 4**

> **1. MICILLO CLELIA**
(CF MCLCLL52T45F839F)
nata a NAPOLI (NA) il 05/12/1952
Diritto di: Proprieta' per 250/1000 (deriva dall'atto
1)

1. DENUNZIA (NEI PASSAGGI PER CAUSA DI MORTE) del 06/08/1995 - US Sede NAPOLI (NA) Registrazione Volume 3874 n. 7718 registrato in data 22/10/1996 - DENUNZIA DI SUCCESSIONE Voltura n. 1550.1/2004 - Pratica n. NA0094418 in atti dal 24/02/2004

> **2. MICILLO ENRICO**
(CF MCLNRC59R15F839J)
nato a NAPOLI (NA) il 15/10/1959
Diritto di: Proprieta' per 250/1000 (deriva dall'atto
1)

> **3. MICILLO FRANCESCO**
(CF MCLFNC58M26F839Z)
nato a NAPOLI (NA) il 26/08/1958
Diritto di: Proprieta' per 250/1000 (deriva dall'atto
1)

> **4. MICILLO PIETRO**
(CF MCLPTR54D29F839J)
nato a NAPOLI (NA) il 29/04/1954
Diritto di: Proprieta' per 250/1000 (deriva dall'atto
1)

Visura telematica

Tributi speciali: Euro 0,90

Legenda

a) B2E: Consorzio di bonifica del bacino inferiore del volturno - bacino di licola e varcaturo

Catasto terreni
Visura attuale per immobile
Situazione degli atti informatizzati al 13/12/2021



Immobile di catasto terreni



Causali di aggiornamento ed annotazioni

Informazioni riportate negli atti del catasto al 13/12/2021

Dati identificativi: Comune di **GIUGLIANO IN CAMPANIA (E054) (NA)**

Foglio **38** Particella **3**

Classamento:

Particella con destinazione: **FABB DIRUTO**

Superficie: **3.637 m²**

Ultimo atto di aggiornamento: VARIAZIONE D'UFFICIO del 04/05/2018 Pratica n. NA0131384 in atti dal 04/05/2018 BONIFICA EX FABBRICATO RURALE (n. 6094.1/2018)

Annotazioni: VARIATO DI QUALITA' PER BONIFICA FABBRICATO EX RURALE A SEGUITO DI VERIFICA D'UFFICIO ESEGUITA DA ORTOSIT - NOTA DCCC N.34824/2017

> **Dati identificativi**

Comune di **GIUGLIANO IN CAMPANIA (E054)**
(NA)

Foglio **38** Particella **3**

Impianto meccanografico del 12/09/1973

> **Dati di classamento**

Particella con destinazione: **FABB DIRUTO**

Superficie: **3.637 m²**

VARIAZIONE D'UFFICIO del 04/05/2018 Pratica n. NA0131384 in atti dal 04/05/2018 BONIFICA EX FABBRICATO RURALE (n. 6094.1/2018)

Annotazioni: VARIATO DI QUALITA' PER BONIFICA FABBRICATO EX RURALE A SEGUITO DI VERIFICA D'UFFICIO ESEGUITA DA ORTOSIT - NOTA DCCC N.34824/2017

Ufficio Provinciale di Napoli - Territorio
Servizi Catastali

> **Intestazione attuale dell'immobile - totale intestati: 4**

- > **1. MICILLO CLELIA**
(CF MCLCLL52T45F839F)
nata a NAPOLI (NA) il 05/12/1952
Diritto di: Proprieta' per 250/1000 (deriva dall'atto 1)
- > **2. MICILLO ENRICO**
(CF MCLNRC59R15F839J)
nato a NAPOLI (NA) il 15/10/1959
Diritto di: Proprieta' per 250/1000 (deriva dall'atto 1)
- > **3. MICILLO FRANCESCO**
(CF MCLFNC58M26F839Z)
nato a NAPOLI (NA) il 26/08/1958
Diritto di: Proprieta' per 250/1000 (deriva dall'atto 1)
- > **4. MICILLO PIETRO**
(CF MCLPTR54D29F839J)
nato a NAPOLI (NA) il 29/04/1954
Diritto di: Proprieta' per 250/1000 (deriva dall'atto 1)

1. DENUNZIA (NEI PASSAGGI PER CAUSA DI MORTE) del 06/08/1995 - US Sede NAPOLI (NA) Registrazione Volume 3874 n. 7718 registrato in data 22/10/1996 - DENUNZIA DI SUCCESSIONE Voltura n. 1550.1/2004 - Pratica n. NA0094418 in atti dal 24/02/2004

Visura telematica

Tributi speciali: Euro 0,90

Catasto terreni
Visura attuale per immobile
Situazione degli atti informatizzati al 13/12/2021



Immobile di catasto terreni



Causali di aggiornamento ed annotazioni

Informazioni riportate negli atti del catasto al 13/12/2021

Dati identificativi: Comune di **GIUGLIANO IN CAMPANIA (E054) (NA)**

Foglio **38** Particella **1**

Classamento:

Redditi: dominicale **Euro 15,34 Lire 29.704**
agrario **Euro 8,75 Lire 16.948**

Il reddito dominicale è stato calcolato tenendo conto delle seguenti deduzioni: B2E^a)

Particella con qualità: **SEMIN ARBOR** di classe **2**

Superficie: **892 m²**

Ultimo atto di aggiornamento: Impianto meccanografico del 12/09/1973

> **Dati identificativi**

Comune di **GIUGLIANO IN CAMPANIA (E054) (NA)**

Foglio **38** Particella **1**

Partita: **4654**

Impianto meccanografico del 12/09/1973

> **Dati di classamento**

Redditi: dominicale **Euro 15,34 Lire 29.704**
agrario **Euro 8,75 Lire 16.948**

Il reddito dominicale è stato calcolato tenendo conto delle seguenti deduzioni: B2E^a)

Particella con qualità: **SEMIN ARBOR** di classe **2**

Superficie: **892 m²**

Impianto meccanografico del 12/09/1973

Ufficio Provinciale di Napoli - Territorio
Servizi Catastali

> **Intestazione attuale dell'immobile - totale intestati: 4**

> **1. MICILLO CLELIA**
(CF MCLCLL52T45F839F)
nata a NAPOLI (NA) il 05/12/1952
Diritto di: Proprieta' per 250/1000 (deriva dall'atto
1)

1. DENUNZIA (NEI PASSAGGI PER CAUSA DI MORTE) del 06/08/1995 - US Sede NAPOLI (NA) Registrazione Volume 3874 n. 7718 registrato in data 22/10/1996 - DENUNZIA DI SUCCESSIONE Voltura n. 1550.1/2004 - Pratica n. NA0094418 in atti dal 24/02/2004

> **2. MICILLO ENRICO**
(CF MCLNRC59R15F839J)
nato a NAPOLI (NA) il 15/10/1959
Diritto di: Proprieta' per 250/1000 (deriva dall'atto
1)

> **3. MICILLO FRANCESCO**
(CF MCLFNC58M26F839Z)
nato a NAPOLI (NA) il 26/08/1958
Diritto di: Proprieta' per 250/1000 (deriva dall'atto
1)

> **4. MICILLO PIETRO**
(CF MCLPTR54D29F839J)
nato a NAPOLI (NA) il 29/04/1954
Diritto di: Proprieta' per 250/1000 (deriva dall'atto
1)

Visura telematica

Tributi speciali: Euro 0,90

Legenda

a) B2E: Consorzio di bonifica del bacino inferiore del volturno - bacino di licola e varcaturo

Catasto terreni
Visura attuale per immobile
Situazione degli atti informatizzati al 13/12/2021



Immobile di catasto terreni



Causali di aggiornamento ed annotazioni

Informazioni riportate negli atti del catasto al 13/12/2021

Dati identificativi: Comune di **GIUGLIANO IN CAMPANIA (E054) (NA)**

Foglio **24** Particella **22**

Classamento:

Redditi: dominicale **Euro 365,42**
agrario **Euro 125,14**

Il reddito dominicale è stato calcolato tenendo conto delle seguenti deduzioni: B2E^a)

Particella con qualità: **SEMIN IRRIG** di classe **2**

Superficie: **16.154 m²**

Ultimo atto di aggiornamento: TABELLA DI VARIAZIONE del 07/03/2007 Pratica n. NA0182061 in atti dal 07/03/2007 TRASMISSIONE DATI AI SENSI DEL DECRETO 262 DEL 3 OTTOBRE 2006 (n. 827.1/2007)

Annotazioni: VARIAZIONE COLTURALE EX D.L. N. 262/06 - QUALITA` DICHIARATA O PARIFICATA A COLTURA PRESENTE NEL QUADRO TARIFFARIO

> **Dati identificativi**

Comune di **GIUGLIANO IN CAMPANIA (E054) (NA)**

Foglio **24** Particella **22**

FRAZIONAMENTO del 11/04/2003 Pratica n. 354745 in atti dal 11/04/2003 (n. 1855.1/2003)

> **Dati di classamento**

Redditi: dominicale **Euro 365,42**
agrario **Euro 125,14**

Il reddito dominicale è stato calcolato tenendo conto delle seguenti deduzioni: B2E^a)

Particella con qualità: **SEMIN IRRIG** di classe **2**

Superficie: **16.154 m²**

TABELLA DI VARIAZIONE del 07/03/2007 Pratica n. NA0182061 in atti dal 07/03/2007 TRASMISSIONE DATI AI SENSI DEL DECRETO 262 DEL 3 OTTOBRE 2006 (n. 827.1/2007)

Annotazioni: VARIAZIONE COLTURALE EX D.L. N. 262/06 - QUALITA` DICHIARATA O PARIFICATA A COLTURA PRESENTE NEL QUADRO TARIFFARIO

Notifica in corso con protocollo n. NA0219422/2007 del 19/03/2007

Ufficio Provinciale di Napoli - Territorio
Servizi Catastali

> **Intestazione attuale dell'immobile - totale intestati: 1**

> **1. MICILLO FRANCESCO
(CF MCLFNC58M26F839Z)**

nato a NAPOLI (NA) il 26/08/1958

Diritto di: Proprieta' per 1/1 in regime di
separazione dei beni (deriva dall'atto 1)

1. Atto del 11/03/2015 Pubblico ufficiale CICCARELLI
MASSIMO Sede GIUGLIANO IN CAMPANIA (NA)
Repertorio n. 12076 - ASSEGNAZIONE DIVISIONALE
A CONTO DI FUTURA DIVISIONE Nota presentata con
Modello Unico n. 8169.4/2015 Reparto PI di NAPOLI 2
in atti dal 24/03/2015

Visura telematica

Tributi speciali: Euro 0,90

Legenda

a) B2E: Consorzio di bonifica del bacino inferiore del volturno - bacino di licola e varcaturo

Catasto terreni
Visura attuale per immobile
Situazione degli atti informatizzati al 13/12/2021



Immobile di catasto terreni



Causali di aggiornamento ed annotazioni

Informazioni riportate negli atti del catasto al 13/12/2021

Dati identificativi: Comune di **GIUGLIANO IN CAMPANIA (E054) (NA)**

Foglio **24** Particella **18**

Classamento:

Redditi: dominicale **Euro 4.510,72**

agrario **Euro 1.823,74**

Il reddito dominicale è stato calcolato tenendo conto delle seguenti deduzioni: P4A^a) B2E^b)

Particella con qualità: **SEMIN IRRIG** di classe **2**

Superficie: **235.417 m²**

Ultimo atto di aggiornamento: TABELLA DI VARIAZIONE del 12/12/2007 Pratica n. NA0988723 in atti dal 12/12/2007 TRASMISSIONE DATI AGEA AI SENSI DEL DL 3.10.2006 N.262 (n. 9053.1/2007)

Annotazioni: VARIAZIONE CULTURALE ESEGUITA AI SENSI DEL DL 3.10.2006 N. 262, CONVERTITO CON MODIFICAZIONI NELLA LEGGE 24.11.2006 N. 286 (ANNO 2007) - QUALITA` DICHIARATA O PARIFICATA A CULTURA PRESENTE NEL QUADRO TARIFFARIO DEL COMUNE

> **Dati identificativi**

Comune di **GIUGLIANO IN CAMPANIA (E054) (NA)**

Foglio **24** Particella **18**

FRAZIONAMENTO del 11/04/2003 Pratica n. 354745 in atti dal 11/04/2003 (n. 1855.1/2003)

> **Dati di classamento**

Redditi: dominicale **Euro 4.510,72**

agrario **Euro 1.823,74**

Il reddito dominicale è stato calcolato tenendo conto delle seguenti deduzioni: P4A^a) B2E^b)

Particella con qualità: **SEMIN IRRIG** di classe **2**

Superficie: **235.417 m²**

TABELLA DI VARIAZIONE del 12/12/2007 Pratica n. NA0988723 in atti dal 12/12/2007 TRASMISSIONE DATI AGEA AI SENSI DEL DL 3.10.2006 N.262 (n. 9053.1/2007)

Annotazioni: VARIAZIONE CULTURALE ESEGUITA AI SENSI DEL DL 3.10.2006 N. 262, CONVERTITO CON MODIFICAZIONI NELLA LEGGE 24.11.2006 N. 286 (ANNO 2007) - QUALITA` DICHIARATA O PARIFICATA A CULTURA PRESENTE NEL QUADRO TARIFFARIO DEL COMUNE

Notifica in corso con protocollo n. 7XAGEA07/1212

Ufficio Provinciale di Napoli - Territorio
Servizi Catastali

> **Intestazione attuale dell'immobile - totale intestati: 1**

> **1. MICILLO FRANCESCO
(CF MCLFNC58M26F839Z)**

nato a NAPOLI (NA) il 26/08/1958

Diritto di: Proprieta' per 1/1 in regime di
separazione dei beni (deriva dall'atto 1)

1. Atto del 11/03/2015 Pubblico ufficiale CICCARELLI
MASSIMO Sede GIUGLIANO IN CAMPANIA (NA)
Repertorio n. 12076 - ASSEGNAZIONE DIVISIONALE
A CONTO DI FUTURA DIVISIONE Nota presentata con
Modello Unico n. 8169.4/2015 Reparto PI di NAPOLI 2
in atti dal 24/03/2015

Visura telematica

Tributi speciali: Euro 0,90

Legenda

a) P4A: Irrigazione con pozzi aventi prevalenza da m. 0 a m. 20

b) B2E: Consorzio di bonifica del bacino inferiore del volturno - bacino di licola e varcaturo

Catasto terreni
Visura attuale per immobile
Situazione degli atti informatizzati al 13/12/2021



Immobile di catasto terreni



Causali di aggiornamento ed annotazioni

Informazioni riportate negli atti del catasto al 13/12/2021

Dati identificativi: Comune di **GIUGLIANO IN CAMPANIA (E054) (NA)**

Foglio **24** Particella **5**

Classamento:

Particella divisa in **2** porzioni

Totali particella:

Redditi: dominicale **Euro 7,26**

agrario **Euro 3,55**

Superficie: **3.213** m²

Il reddito dominicale è stato calcolato tenendo conto delle eventuali deduzioni indicate in tabella

Porzione	AA	AB
Reddito dominicale	-	Euro 7,26
Reddito agrario	-	Euro 3,55
Deduzioni	-	-
Superficie m ²	2.615	598
Qualità	FABB DIRUTO	SEMINATIVO
Classe	-	3

Ultimo atto di aggiornamento: TABELLA DI VARIAZIONE del 15/06/2020 Pratica n. NA0225716 in atti dal 19/11/2020 TRASMISSIONE DATI AGEA AI SENSI DEL DL 3.10.2006 N. 262 (n. 3515.1/2020)

Annotazioni: Variazione colturale eseguita ai sensi del DI 3.10.2006 n. 262, convertito con modificazioni nella legge 24.11.2006 n. 286 e successive modificazioni (anno 2020) - Eseguita a seguito di dichiarazione resa il 15/06/2020 all'Organismo Pagatore AGEA con la domanda AGEA.ADU.2020.0889625 (Scheda validazione/fascicolo prot. n. AGEA.CAA5697.2020.0001011)

> Dati identificativiComune di **GIUGLIANO IN CAMPANIA (E054)**
(NA)
Foglio **24** Particella **5**

Impianto meccanografico del 12/09/1973

> Dati di classamentoParticella divisa in **2** porzioni

Totali particella:

Redditi: dominicale **Euro 7,26**agrario **Euro 3,55**Superficie: **3.213 m²****Il reddito dominicale è stato calcolato tenendo conto delle eventuali deduzioni indicate in tabella**

Porzione	AA	AB
Reddito dominicale	-	Euro 7,26
Reddito agrario	-	Euro 3,55
Deduzioni	-	-
Superficie m ²	2.615	598
Qualità	FABB DIRUTO	SEMINATIVO
Classe	-	3

TABELLA DI VARIAZIONE del 15/06/2020 Pratica n. NA0225716 in atti dal 19/11/2020 TRASMISSIONE DATI AGEA AI SENSI DEL DL 3.10.2006 N. 262 (n. 3515.1/2020)

Annotazioni: Variazione culturale eseguita ai sensi del DI 3.10.2006 n. 262, convertito con modificazioni nella legge 24.11.2006 n. 286 e successive modificazioni (anno 2020) - Eseguita a seguito di dichiarazione resa il 15/06/2020 all'Organismo Pagatore AGEA con la domanda AGEA.ADU.2020.0889625 (Scheda validazione/fascicolo prot. n. AGEA.CAA5697.2020.0001011)

Notifica in corso con protocollo n. 20XAGEA07/1911

> Intestazione attuale dell'immobile - totale intestati: 1**> 1. MICILLO FRANCESCO**
(CF MCLFNC58M26F839Z)

nato a NAPOLI (NA) il 26/08/1958

Diritto di: Proprieta' per 1/1 in regime di separazione dei beni (deriva dall'atto 1)

1. Atto del 11/03/2015 Pubblico ufficiale CICCARELLI MASSIMO Sede GIUGLIANO IN CAMPANIA (NA) Repertorio n. 12076 - ASSEGNAZIONE DIVISIONALE A CONTO DI FUTURA DIVISIONE Nota presentata con Modello Unico n. 8169.4/2015 Reparto PI di NAPOLI 2 in atti dal 24/03/2015

Visura telematica

Tributi speciali: Euro 0,90

Catasto terreni

Visura attuale per immobile

Situazione degli atti informatizzati al 13/12/2021

[Immobile di catasto terreni](#)[Causali di aggiornamento ed annotazioni](#)

Informazioni riportate negli atti del catasto al 13/12/2021

Dati identificativi: Comune di **GIUGLIANO IN CAMPANIA (E054) (NA)**

Foglio **23** Particella **61**

Classamento:

Particella divisa in **2** porzioni

Totali particella:

Redditi: dominicale **Euro 51,38**

agrario **Euro 23,65**

Superficie: **3.830** m²

Il reddito dominicale è stato calcolato tenendo conto delle eventuali deduzioni indicate in tabella

Porzione	AA	AB
Reddito dominicale	Euro 11,31	Euro 40,07
Reddito agrario	Euro 3,87	Euro 19,78
Deduzioni	B2E ^{a)}	B2E ^{a)}
Superficie m ²	500	3.330
Qualità	SEMIN IRRIG	SEMINATIVO
Classe	2	3

Ultimo atto di aggiornamento: TABELLA DI VARIAZIONE del 07/03/2007 Pratica n. NA0182059 in atti dal 07/03/2007 TRASMISSIONE DATI AI SENSI DEL DECRETO 262 DEL 3 OTTOBRE 2006 (n. 826.1/2007)

Annotazioni: VARIAZIONE COLTURALE EX D.L. N. 262/06 - QUALITA` DICHIARATA O PARIFICATA A COLTURA PRESENTE NEL QUADRO TARIFFARIO

> **Dati identificativi**

Comune di **GIUGLIANO IN CAMPANIA (E054)**
(NA)
Foglio **23** Particella **61**

Impianto meccanografico del 12/09/1973

> **Dati di classamento**

Particella divisa in **2** porzioni

Totali particella:

Redditi: dominicale **Euro 51,38**
agrario **Euro 23,65**

Superficie: **3.830** m²

Il reddito dominicale è stato calcolato tenendo conto delle eventuali deduzioni indicate in tabella

TABELLA DI VARIAZIONE del 07/03/2007 Pratica n. NA0182059 in atti dal 07/03/2007 TRASMISSIONE DATI AI SENSI DEL DECRETO 262 DEL 3 OTTOBRE 2006 (n. 826.1/2007)

Annotazioni: VARIAZIONE CULTURALE EX D.L. N. 262/06 - QUALITA` DICHIARATA O PARIFICATA A COLTURA PRESENTE NEL QUADRO TARIFFARIO
Notifica in corso con protocollo n. NA0219422/2007 del 19/03/2007

Porzione	AA	AB
Reddito dominicale	Euro 11,31	Euro 40,07
Reddito agrario	Euro 3,87	Euro 19,78
Deduzioni	B2E ^{a)}	B2E ^{a)}
Superficie m ²	500	3.330
Qualità	SEMIN IRRIG	SEMINATIVO
Classe	2	3

> **Intestazione attuale dell'immobile - totale intestati: 1**

> **1. MICILLO FRANCESCO**
(CF MCLFNC58M26F839Z)

nato a NAPOLI (NA) il 26/08/1958

Diritto di: Proprieta' per 1/1 in regime di separazione dei beni (deriva dall'atto 1)

1. Atto del 03/12/2004 Pubblico ufficiale CICCARELLI MASSIMO Sede GIUGLIANO IN CAMPANIA (NA) Repertorio n. 7643 - ASSEGNAZIONE DIVISIONALE A CONTO DI FUTURA DIVISIONE Trascrizione n. 40185.5/2004 Reparto PI di NAPOLI 2 in atti dal 23/12/2004

Visura telematica

Tributi speciali: Euro 0,90

Legenda

a) B2E: Consorzio di bonifica del bacino inferiore del volturno - bacino di licola e varcaturo

Catasto terreni
Visura attuale per immobile
Situazione degli atti informatizzati al 13/12/2021



Immobile di catasto terreni



Causali di aggiornamento ed annotazioni

Informazioni riportate negli atti del catasto al 13/12/2021

Dati identificativi: Comune di **GIUGLIANO IN CAMPANIA (E054) (NA)**

Foglio **23** Particella **60**

Classamento:

Redditi: dominicale **Euro 26,85 Lire 51.992**

agrario **Euro 14,33 Lire 27.743**

Il reddito dominicale è stato calcolato tenendo conto delle seguenti deduzioni: B2E^a)

Particella con qualità: **SEMIN ARBOR** di classe **3**

Superficie: **2.055 m²**

Ultimo atto di aggiornamento: Impianto meccanografico del 12/09/1973

> **Dati identificativi**

Comune di **GIUGLIANO IN CAMPANIA (E054) (NA)**

Foglio **23** Particella **60**

Partita: **4654**

Impianto meccanografico del 12/09/1973

> **Dati di classamento**

Redditi: dominicale **Euro 26,85 Lire 51.992**

agrario **Euro 14,33 Lire 27.743**

Il reddito dominicale è stato calcolato tenendo conto delle seguenti deduzioni: B2E^a)

Particella con qualità: **SEMIN ARBOR** di classe **3**

Superficie: **2.055 m²**

Impianto meccanografico del 12/09/1973

Ufficio Provinciale di Napoli - Territorio
Servizi Catastali

> Intestazione attuale dell'immobile - totale intestati: 1

> 1. MICILLO FRANCESCO
(CF MCLFNC58M26F839Z)

nato a NAPOLI (NA) il 26/08/1958

Diritto di: Proprieta' per 1/1 in regime di
separazione dei beni (deriva dall'atto 1)

1. Atto del 03/12/2004 Pubblico ufficiale CICCARELLI
MASSIMO Sede GIUGLIANO IN CAMPANIA (NA)
Repertorio n. 7643 - ASSEGNAZIONE DIVISIONALE
A CONTO DI FUTURA DIVISIONE Trascrizione n.
40185.5/2004 Reparto PI di NAPOLI 2 in atti dal
23/12/2004

Visura telematica

Tributi speciali: Euro 0,90

Legenda

a) B2E: Consorzio di bonifica del bacino inferiore del volturmo - bacino di licola e varcaturo

Catasto terreni
Visura attuale per immobile
Situazione degli atti informatizzati al 13/12/2021



Immobile di catasto terreni



Causali di aggiornamento ed annotazioni

Informazioni riportate negli atti del catasto al 13/12/2021

Dati identificativi: Comune di **GIUGLIANO IN CAMPANIA (E054) (NA)**

Foglio **23** Particella **21**

Classamento:

Redditi: dominicale **Euro 103,25 Lire 199.914**
agrario **Euro 50,96 Lire 98.670**

Il reddito dominicale è stato calcolato tenendo conto delle seguenti deduzioni: B2E^a)

Particella con qualità: **SEMINATIVO** di classe **3**

Superficie: **8.580 m²**

Ultimo atto di aggiornamento: Impianto meccanografico del 12/09/1973

> **Dati identificativi**

Comune di **GIUGLIANO IN CAMPANIA (E054) (NA)**

Foglio **23** Particella **21**

Partita: **4654**

Impianto meccanografico del 12/09/1973

> **Dati di classamento**

Redditi: dominicale **Euro 103,25 Lire 199.914**
agrario **Euro 50,96 Lire 98.670**

Il reddito dominicale è stato calcolato tenendo conto delle seguenti deduzioni: B2E^a)

Particella con qualità: **SEMINATIVO** di classe **3**

Superficie: **8.580 m²**

Impianto meccanografico del 12/09/1973

Ufficio Provinciale di Napoli - Territorio
Servizi Catastali

> **Intestazione attuale dell'immobile - totale intestati: 1**

> **1. MICILLO FRANCESCO
(CF MCLFNC58M26F839Z)**

nato a NAPOLI (NA) il 26/08/1958

Diritto di: Proprieta' per 1/1 in regime di
separazione dei beni (deriva dall'atto 1)

1. Atto del 03/12/2004 Pubblico ufficiale CICCARELLI
MASSIMO Sede GIUGLIANO IN CAMPANIA (NA)
Repertorio n. 7643 - ASSEGNAZIONE DIVISIONALE
A CONTO DI FUTURA DIVISIONE Trascrizione n.
40185.5/2004 Reparto PI di NAPOLI 2 in atti dal
23/12/2004

Visura telematica

Tributi speciali: Euro 0,90

Legenda

a) B2E: Consorzio di bonifica del bacino inferiore del volturmo - bacino di licola e varcaturo