

# REGIONE CAMPANIA

## PROVINCIA DI NAPOLI

### COMUNE DI GIUGLIANO IN CAMPANIA

**IMPIANTO AGRIVOLTAICO PER LA PRODUZIONE DI ENERGIA ELETTRICA E PRODUZIONE AGRICOLA UBICATO NEL COMUNE DI GIUGLIANO IN CAMPANIA (NA) IN LOCALITA' PROVVIDENZA, LA PIGNA, CINISTRELLI DELLA POTENZA NOMINALE DI 86.626,10 KW IN AGGIUNTA AD UN SISTEMA DI ACCUMULO DI 23.040 KWDC PER UNA POTENZA COMPLESSIVA AI FINI DELLA CONNESSIONE DI 109.666,10 KW COMPRESIVO DELLE OPERE DI RETE PER LA CONNESSIONE DELL'IMPIANTO ALLA RETE ELETTRICA NAZIONALE DI TERNA SPA**

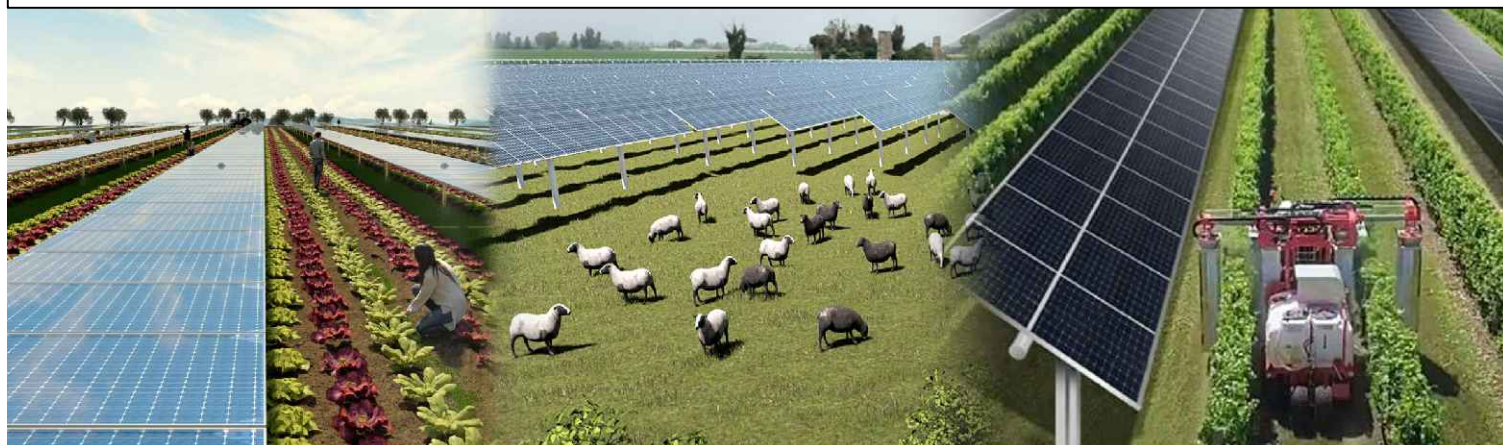

## PROGETTO DEFINITIVO DELL'IMPIANTO DI PRODUZIONE COMPRESIVO DELLE OPERE DI RETE PER LA CONNESSIONE

ELABORATO

# PARTICELLARE E VISURE

DATA: Dicembre 2021

Scala:

Nome file:

PROPONENTE

**NP Terra del Sole**

NP TERRA DEL SOLE S.R.L.  
Via San Marco, 20121 Milano (MI)  
Partita IVA 12080400968  
PEC: npterradelsole@legalmail.it

NP TERRA DEL SOLE S.R.L.  
Via San Marco, 21  
20121 Milano  
P. IVA e C.F. 12080400968

ELABORATO DA:

Arch. Pasqualino Grifone  
Piazza Sirena, 8  
66023 - Francavilla al Mare



Entrope Srl  
Dott. Sc. Amb. Enrico Forcucci  
Via per Vittorito Zona PIP  
65026 Popoli (PE)  
Tel/Fax 085986763  
PIVA 01819520683



Agronomo Nicola Pierfranco Venti  
Via A. Volta, 1  
65026 Popoli (PE)

In collaborazione con :

**Coldiretti Campania**  
**PSR & Innovazione Campania Srl**  
**Legambiente Campania**

revisione	descrizione	data	Elab. n.
A			<b>E8.2</b>
B			
C			

## CAVIDOTTO MT

Tipologia	Coltura	Lunghezza (metri)	Larghezza servitù (mq)	Comune	Foglio	Particella	Intestati	Note
Cavo Interrato 2x(3x1x185) mmq	FRUTT IRRIG	6	24	Giugliano in Campania	18	25	REGIONE CAMPANIA GIUNTA REGIONALE CON SEDE IN NAPOLI - 80011990639 - Proprieta' 1000/1000	STRISCIA TERRENO ALL'INTERNO DELL'AREA Acquisizione provvedimento di concessione/servitù per interramento cavidotto
Cavo Interrato 2x(3x1x185) mmq	Terreno	206	-	Giugliano in Campania	18	62	MICILLO CLELIA nata a NAPOLI (NA) il 05/12/1952 MCLCLL52T45F839F Proprieta' 250/1000 MICILLO ENRICO nato a NAPOLI (NA) il 15/10/1959 MCLNRC59R15F839J Proprieta' 250/1000 MICILLO FRANCESCO nato a NAPOLI (NA) il 26/08/1958 MCLFNC58M26F839Z Proprieta' 250/1000 MICILLO PIETRO nato a NAPOLI (NA) il 29/04/1954 MCLPTR54D29F839J Proprieta' 250/1000	P.LLA CORRISPONDENTE CON LA STRADA Contratto preliminare diritto di superficie
Cavo Interrato 2x(3x1x185) mmq	SP141 - Strada con Asfalto -Strada pubblica non in mappa	480	1920	Giugliano in Campania	18	84	CIRRI RESCIGNO LUISA nata a FRATTAMAGGIORE (NA) il 14/02/1929 Proprieta' 334/100 GIULIANO MARIA CARMELA nata a FRATTAMAGGIORE (NA) il 20/01/1956 Proprieta' 333/1000 GIULIANO RAFFAELE nato a NAPOLI (NA) il 25/04/1954 Proprieta' 333/1000	P.LLA CORRISPONDENTE CON LA STRADA Acquisizione provvedimento di concessione/servitù per interramento cavidotto
Cavo Interrato 2x(3x1x185) mmq	SP141 - Strada con Asfalto - Strada pubblica non in mappa	511	2044	Giugliano in Campania	18	47	GIULIANI CONCETTA nata a VILLARICCA (NA) il 11/01/1956 GLNCT56A51G309B Proprieta' 334/1000 GIULIANI EPAMINONDA nata a VILLARICCA (NA) il 13/10/1961 GLNPN61R53G309I Proprieta' 333/1000 GIULIANI RAFFAELE nato a VILLARICCA (NA) il 24/11/1952 GLNRFL52S24G309D Proprieta' 333/1000	P.LLA CORRISPONDENTE CON LA STRADA Acquisizione provvedimento di concessione/servitù per interramento cavidotto
Cavo Interrato 2x(3x1x185) mmq	SP141 - Strada con Asfalto - Strada pubblica non in mappa	162	648	Giugliano in Campania	17	66	NESSUNA CORRISPONDENZA TROVATA	P.LLA CORRISPONDENTE CON LA STRADA Acquisizione provvedimento di concessione/servitù per interramento cavidotto
Cavo Interrato 2x(3x1x185) mmq	SP141 - Strada con Asfalto	81	324	Giugliano in Campania	17	9	DE MARCO FLORA nata a SAN MARCELLINO (CE) il 26/02/1928 DMRFLR28B66H978L Proprieta' 500/1000 PELLEGRINO MARIA MICHELA nata a GIUGLIANO IN CAMPANIA (NA) il 30/10/1952 PLLMMC52R70E054W Proprieta' 500/1000	P.LLA CORRISPONDENTE CON LA STRADA Acquisizione provvedimento di concessione/servitù per interramento cavidotto
Cavo Interrato 2x(3x1x185) mmq	SP141 - Strada con Asfalto - Strada pubblica non in mappa	23	92	Giugliano in Campania	17	44	DE MARCO FLORA nata a SAN MARCELLINO (CE) il 26/02/1928 DMRFLR28B66H978L Proprieta' 500/1000 PELLEGRINO MARIA MICHELA nata a GIUGLIANO IN CAMPANIA (NA) il 30/10/1952 PLLMMC52R70E054W Proprieta' 500/1000	P.LLA CORRISPONDENTE CON LA STRADA Acquisizione provvedimento di concessione/servitù per interramento cavidotto
Cavo Interrato 2x(3x1x185) mmq	SP141 - Strada con Asfalto - Strada pubblica non in mappa	1	4	Giugliano in Campania	17	46	DE MARCO FLORA nata a SAN MARCELLINO (CE) il 26/02/1928 DMRFLR28B66H978L Proprieta' 500/1000 PELLEGRINO MARIA MICHELA nata a GIUGLIANO IN CAMPANIA (NA) il 30/10/1952 PLLMMC52R70E054W Proprieta' 500/1000	P.LLA CORRISPONDENTE CON LA STRADA Acquisizione provvedimento di concessione/servitù per interramento cavidotto
Cavo Interrato 2x(3x1x185) mmq	SP141 - Strada con Asfalto	43	172	Giugliano in Campania	17	45	PELLEGRINO GIOACCHINO Proprieta' 1000/1000	P.LLA CORRISPONDENTE CON LA STRADA Acquisizione provvedimento di concessione/servitù per interramento cavidotto
Cavo Interrato 2x(3x1x185) mmq	SP141 - Strada con Asfalto - Strada pubblica non in mappa	73	292	Giugliano in Campania	17	43	PELLEGRINO GIOACCHINO Proprieta' 1000/1001	P.LLA CORRISPONDENTE CON LA STRADA Acquisizione provvedimento di concessione/servitù per interramento cavidotto
Cavo Interrato 2x(3x1x185) mmq	SP141 - Strada con Asfalto - Strada pubblica non in mappa	110	440	Giugliano in Campania	17	63	REGIONE CAMPANIA con sede in NAPOLI (NA) 80011990639 Proprieta' 1/1	P.LLA CORRISPONDENTE CON LA STRADA Acquisizione provvedimento di concessione/servitù per interramento cavidotto
Cavo Interrato 2x(3x1x185) mmq	SP141 - Strada con Asfalto - Strada pubblica non in mappa - Strada	63	252	Giugliano in Campania	17	73	MIRAGLIA FRANCESCA nata a GIUGLIANO IN CAMPANIA (NA) il 23/08/1948 MRGFNC48M63E054O Proprieta' 1/4 MIRAGLIA GIUSEPPE nato a GIUGLIANO IN CAMPANIA (NA) il 06/01/1947 MRGGPP47A06E054V Proprieta' 1/4 MIRAGLIA PAOLO nato a GIUGLIANO IN CAMPANIA (NA) il 28/07/1939 MRGPLA39L28E054Z Proprieta' 1/4 MIRAGLIA RAFFAELE nato a GIUGLIANO IN CAMPANIA (NA) il 28/10/1940 MRGRFL40R28E054S Proprieta' 1/4	P.LLA CORRISPONDENTE CON LA STRADA Acquisizione provvedimento di concessione/servitù per interramento cavidotto
Cavo Interrato 2x(3x1x185) mmq	SP141 - Strada con Asfalto -Strada pubblica non in mappa	47	188	Giugliano in Campania	17	40	AMMINISTRAZIONE PROVINCIALE DI NAPOLI con sede in NAPOLI (NA) 01263370635 Proprieta' 1000/1000	P.LLA CORRISPONDENTE CON LA STRADA Acquisizione provvedimento di concessione/servitù per interramento cavidotto
Cavo Interrato 2x(3x1x185) mmq	SP141 - Strada con Asfalto - Strada pubblica non in mappa	50	200	Giugliano in Campania	17	58	AMMINISTRAZIONE PROVINCIALE DI NAPOLI con sede in NAPOLI (NA) 01263370635 Proprieta' 1000/1001	P.LLA CORRISPONDENTE CON LA STRADA Acquisizione provvedimento di concessione/servitù per interramento cavidotto
Cavo Interrato 2x(3x1x185) mmq	SP141 - Strada con Asfalto - Strada pubblica non in mappa	58	232	Giugliano in Campania	17	56	AMMINISTRAZIONE PROVINCIALE DI NAPOLI con sede in NAPOLI (NA) 01263370635 Proprieta' 1000/1002	P.LLA CORRISPONDENTE CON LA STRADA Acquisizione provvedimento di concessione/servitù per interramento cavidotto
Cavo Interrato 2x(3x1x185) mmq	SP141 - Strada con Asfalto - Strada pubblica non in mappa	73	292	Giugliano in Campania	17	54	AMMINISTRAZIONE PROVINCIALE DI NAPOLI con sede in NAPOLI (NA) 01263370635 Proprieta' 1000/1003	P.LLA CORRISPONDENTE CON LA STRADA Acquisizione provvedimento di concessione/servitù per interramento cavidotto

Tipologia	Coltura	Lunghezza (metri)	Larghezza servitù (mq)	Comune	Foglio	Particella	Intestati	Note
Cavo Interrato 2x(3x1x185) mmq	SP141 - Strada con Asfalto - Strada pubblica non in mappa	66	264	Giugliano in Campania	17	52	AMMINISTRAZIONE PROVINCIALE DI NAPOLI con sede in NAPOLI (NA) 01263370635 Proprieta' 1000/1004	P.LLA CORRISPONDENTE CON LA STRADA Acquisizione provvedimento di concessione/servitù per interramento cavidotto
Cavo Interrato 2x(3x1x185) mmq	SP141 - Strada con Asfalto - Strada pubblica non in mappa	72	288	Giugliano in Campania	17	18	SOCIETA' ICE SNEI S.P.A. con sede in NAPOLI (NA) 00277080636 Proprieta' 1000/1000	P.LLA CORRISPONDENTE CON LA STRADA Acquisizione provvedimento di concessione/servitù per interramento cavidotto
Cavo Interrato 2x(3x1x185) mmq	Strada vicinale sterrata	1450	5800	Giugliano in Campania	16	-	STRADA VICINALE CUPA MISSO	P.LLA CORRISPONDENTE CON LA STRADA Acquisizione provvedimento di concessione/servitù per interramento cavidotto
Cavo Interrato 2x(3x1x185) mmq	Strada sterrata non in mappa	156	624	Giugliano in Campania	22	8	DI GIOIA ANTONIO con sede in GIUGLIANO IN CAMPANIA (NA)	P.LLA CORRISPONDENTE CON LA STRADA Acquisizione provvedimento di concessione/servitù per interramento cavidotto
Cavo Interrato 2x(3x1x185) mmq	Strada sterrata	98	392	Giugliano in Campania	22	29	ANDREOZZI FRANCESCA nata a GIUGLIANO IN CAMPANIA (NA) il 01/01/1960 NDRFNC60A41E054T Proprieta' 1/9 TAGLIALATELA AMALIA nata a GIUGLIANO IN CAMPANIA (NA) il 24/02/1945 TGLMLA45B64E054K Proprieta' 3/9 TAGLIALATELA ANTIMINA nata a GIUGLIANO IN CAMPANIA (NA) il 01/05/1943 TGLNMN43E41E054I Proprieta' 3/9 TAGLIALATELA FEDERICA nata a MUGNANO DI NAPOLI (NA) il 13/12/1987 TGLFRC87T53F799N Proprieta' 1/9	P.LLA CORRISPONDENTE CON LA STRADA Acquisizione provvedimento di concessione/servitù per interramento cavidotto
Cavo Interrato 2x(3x1x185) mmq	Strada sterrata	180	720	Giugliano in Campania	22	31	ANDREOZZI FRANCESCA nata a GIUGLIANO IN CAMPANIA (NA) il 01/01/1960 NDRFNC60A41E054T Proprieta' 1/9 TAGLIALATELA AMALIA nata a GIUGLIANO IN CAMPANIA (NA) il 24/02/1945 TGLMLA45B64E054K Proprieta' 3/9 TAGLIALATELA ANTIMINA nata a GIUGLIANO IN CAMPANIA (NA) il 01/05/1943 TGLNMN43E41E054I Proprieta' 3/9 TAGLIALATELA FEDERICA nata a MUGNANO DI NAPOLI (NA) il 13/12/1987 TGLFRC87T53F799N Proprieta' 1/9	P.LLA CORRISPONDENTE CON LA STRADA Acquisizione provvedimento di concessione/servitù per interramento cavidotto
Cavo Interrato 2x(3x1x185) mmq	Strada sterrata	279	1116	Giugliano in Campania	24	19	CONSORZIO GENERALE DI BONIFICA DEL BACINO INFERIORE DEL VOLTURNO(DEMANIO DELLO STATO RAMO BONIFICA) con sede in CASERTA (CE) 80004250611 Proprieta' 1/1	P.LLA CORRISPONDENTE CON LA STRADA Acquisizione provvedimento di concessione/servitù per interramento cavidotto
Cavo Interrato 2x(3x1x185) mmq	Strada sterrata	242	968	Giugliano in Campania	24	23	CONSORZIO GENERALE DI BONIFICA DEL BACINO INFERIORE DEL VOLTURNO(DEMANIO DELLO STATO RAMO BONIFICA) con sede in CASERTA (CE) 80004250611 Proprieta' 1/1	P.LLA CORRISPONDENTE CON LA STRADA Acquisizione provvedimento di concessione/servitù per interramento cavidotto
Cavo Interrato 2x(3x1x185) mmq	Strada sterrata	248	992	Giugliano in Campania	38	269	REGIONE CAMPANIA DEMANIO RAMO STRADE con sede in NAPOLI (NA) 80011990639 Proprieta' 1000/1000	P.LLA CORRISPONDENTE CON LA STRADA Acquisizione provvedimento di concessione/servitù per interramento cavidotto
Cavi Interrati: 2x(3x1x185) mmq + 2x(3x300) mmq	Strada sterrata	233	932	Giugliano in Campania	38	272	ONSORZIO GENERALE DI BONIFICA DEL BACINO INFERIORE DEL VOLTURNO(DEMANIO DELLO STATO RAMO BONIFICA) con sede in CASERTA (CE) 80004250611 Proprieta' 1/1	P.LLA CORRISPONDENTE CON LA STRADA Acquisizione provvedimento di concessione/servitù per interramento cavidotto
Cavi Interrati: 2x(3x1x185) mmq + 2x(3x300) mmq	Strada sterrata	84	336	Giugliano in Campania	38	275	ONSORZIO GENERALE DI BONIFICA DEL BACINO INFERIORE DEL VOLTURNO(DEMANIO DELLO STATO RAMO BONIFICA) con sede in CASERTA (CE) 80004250611 Proprieta' 1/2	P.LLA CORRISPONDENTE CON LA STRADA Acquisizione provvedimento di concessione/servitù per interramento cavidotto
Cavi Interrati: 2x(3x1x185) mmq + 2x(3x300) mmq	Strada vicinale sterrata	395	1580	Giugliano in Campania	38	-	STRADA VICINALE SAN IULIANO	Acquisizione provvedimento di concessione/servitù per interramento cavidotto
Cavi Interrati: 2x(3x1x185) mmq + 2x(3x300) mmq	Strada vicinale sterrata	967	3868	Giugliano in Campania	39	-	STRADA VICINALE SAN IULIANO	Acquisizione provvedimento di concessione/servitù per interramento cavidotto
Cavi Interrati: 2x(3x1x185) mmq + 2x(3x300) mmq	Strada sterrata non in mappa	66	264	Giugliano in Campania	39	409	SANNINO MARRONE ANIELLO nato a NAPOLI (NA) il 04/12/1980 SNNLL80T04F839H Proprieta' 1/2 SANNINO MARRONE LISA nata a NAPOLI (NA) il 02/08/1983 SNNLSI83M42F839R Proprieta' 1/2	P.LLA CORRISPONDENTE CON LA STRADA Acquisizione provvedimento di concessione/servitù per interramento cavidotto
Cavi Interrati: 2x(3x1x185) mmq + 2x(3x300) mmq	Strada sterrata	125	500	Giugliano in Campania	39	138	DEMANIO DELLO STATO RAMO BONIFICA Proprieta' 1000/1000	P.LLA CORRISPONDENTE CON LA STRADA Acquisizione provvedimento di concessione/servitù per interramento cavidotto
Cavi Interrati: 2x(3x1x185) mmq + 2x(3x300) mmq	Strada asfaltata	106	424	Giugliano in Campania	39	284	DEMANIO DELLO STATO RAMO BONIFICA Proprieta' 1000/1001	P.LLA CORRISPONDENTE CON LA STRADA Acquisizione provvedimento di concessione/servitù per interramento cavidotto

Tipologia	Coltura	Lunghezza (metri)	Larghezza servitù (mq)	Comune	Foglio	Particella	Intestati	Note
Cavi Interrati: 2x(3x1x185) mmq + 2x(3x300) mmq	Strada asfaltata	73	292	Giugliano in Campania	39	285	DEMANIO DELLO STATO RAMO BONIFICA Proprieta' 1000/1002	P.LLA CORRISPONDENTE CON LA STRADA Acquisizione provvedimento di concessione/servitù per interramento cavidotto
Cavi Interrati: 2x(3x1x185) mmq + 2x(3x300) mmq	Attraversamento tramite TOC	30	120	Giugliano in Campania			Attraversamento strada SP1 ex SS 162 NC	Acquisizione provvedimento di concessione/servitù per interramento cavidotto
Cavi Interrati: 2x(3x1x185) mmq + 2x(3x300) mmq	Strada asfaltata	204	816	Giugliano in Campania	40	461	EDEL DISTRIBUZIONE S.P.A. con sede in ROMA (RM) 05779711000 Proprieta' 1/3 EDEL PRODUZIONE S.P.A. con sede in ROMA (RM) 05617841001 Proprieta' 1/3 TERNA RETE ELETTRICA NAZIONALE SOCIETA' PER AZIONI con sede in ROMA (RM) 05779661007 Proprieta' 1/3	P.LLA CORRISPONDENTE CON LA STRADA Acquisizione provvedimento di concessione/servitù per interramento cavidotto
Cavi Interrati: 2x(3x1x185) mmq + 2x(3x300) mmq	Strada asfaltata	25	100	Giugliano in Campania	40	462	EDEL DISTRIBUZIONE S.P.A. con sede in ROMA (RM) 05779711000 Proprieta' 1/3 EDEL PRODUZIONE S.P.A. con sede in ROMA (RM) 05617841001 Proprieta' 1/3 TERNA RETE ELETTRICA NAZIONALE SOCIETA' PER AZIONI con sede in ROMA (RM) 05779661007 Proprieta' 1/3	P.LLA CORRISPONDENTE CON LA STRADA Acquisizione provvedimento di concessione/servitù per interramento cavidotto
Cavi Interrati: 2x(3x1x185) mmq + 2x(3x300) mmq	Strada asfaltata	145	580	Giugliano in Campania	40	463	EDEL DISTRIBUZIONE S.P.A. con sede in ROMA (RM) 05779711000 Proprieta' 1/3 EDEL PRODUZIONE S.P.A. con sede in ROMA (RM) 05617841001 Proprieta' 1/3 TERNA RETE ELETTRICA NAZIONALE SOCIETA' PER AZIONI con sede in ROMA (RM) 05779661007 Proprieta' 1/3	P.LLA CORRISPONDENTE CON LA STRADA Acquisizione provvedimento di concessione/servitù per interramento cavidotto
Cavi Interrati: 2x(3x1x185) mmq + 2x(3x300) mmq	Strada asfaltata	45	180	Giugliano in Campania	58	131	EDEL DISTRIBUZIONE S.P.A. con sede in ROMA (RM) 05779711000 Proprieta' 1/3 EDEL PRODUZIONE S.P.A. con sede in ROMA (RM) 05617841001 Proprieta' 1/3 TERNA RETE ELETTRICA NAZIONALE SOCIETA' PER AZIONI con sede in ROMA (RM) 05779661007 Proprieta' 1/3	P.LLA CORRISPONDENTE CON LA STRADA Acquisizione provvedimento di concessione/servitù per interramento cavidotto
Cavi Interrati: 2x(3x1x185) mmq + 2x(3x300) mmq	Strada asfaltata	184	736	Giugliano in Campania	58	299	EDEL DISTRIBUZIONE S.P.A. con sede in ROMA (RM) 05779711000 Proprieta' 1/3 EDEL PRODUZIONE S.P.A. con sede in ROMA (RM) 05617841001 Proprieta' 1/3 TERNA RETE ELETTRICA NAZIONALE SOCIETA' PER AZIONI con sede in ROMA (RM) 05779661007 Proprieta' 1/3	P.LLA CORRISPONDENTE CON LA STRADA Acquisizione provvedimento di concessione/servitù per interramento cavidotto
Cavi Interrati: 2x(3x1x185) mmq + 2x(3x300) mmq	Strada asfaltata	1,3	5,2	Giugliano in Campania	58	300	EDEL DISTRIBUZIONE S.P.A. con sede in ROMA (RM) 05779711000 Proprieta' 1/3 EDEL PRODUZIONE S.P.A. con sede in ROMA (RM) 05617841001 Proprieta' 1/3 TERNA RETE ELETTRICA NAZIONALE SOCIETA' PER AZIONI con sede in ROMA (RM) 05779661007 Proprieta' 1/3	P.LLA CORRISPONDENTE CON LA STRADA Acquisizione provvedimento di concessione/servitù per interramento cavidotto
Cavi Interrati: 2x(3x1x185) mmq + 2x(3x300) mmq	Strada asfaltata	170	680	Giugliano in Campania	58	296	EDEL PRODUZIONE S.P.A. con sede in ROMA (RM) 05617841001 Proprieta' 1/2 TERNA RETE ELETTRICA NAZIONALE SOCIETA' PER AZIONI con sede in ROMA (RM) 05779661007 Proprieta' 1/2	P.LLA CORRISPONDENTE CON LA STRADA Acquisizione provvedimento di concessione/servitù per interramento cavidotto
Cavi Interrati: 2x(3x1x185) mmq + 2x(3x300) mmq	Strada asfaltata	122	488	Giugliano in Campania	58	293	EDEL PRODUZIONE S.P.A. con sede in ROMA (RM) 05617841001 Proprieta' 1/2 TERNA RETE ELETTRICA NAZIONALE SOCIETA' PER AZIONI con sede in ROMA (RM) 05779661007 Proprieta' 1/2	P.LLA CORRISPONDENTE CON LA STRADA Acquisizione provvedimento di concessione/servitù per interramento cavidotto
Cavi Interrati: 2x(3x1x185) mmq + 2x(3x300) mmq	Strada asfaltata	146	584	Giugliano in Campania	58	125	CONSORZIO PER L AREA DI SVILUPPO INDUSTRIALE DI NAPOLI CON SEDE IN NAPOLI Proprieta' 1000/1000	P.LLA CORRISPONDENTE CON LA STRADA Acquisizione provvedimento di concessione/servitù per interramento cavidotto
Cavi Interrati: 2x(3x1x185) mmq + 2x(3x300) mmq	Strada asfaltata	1	4	Giugliano in Campania	58	126	CONSORZIO PER L AREA DI SVILUPPO INDUSTRIALE DI NAPOLI CON SEDE IN NAPOLI Proprieta' 1000/1001	P.LLA CORRISPONDENTE CON LA STRADA Acquisizione provvedimento di concessione/servitù per interramento cavidotto
Cavi Interrati: 2x(3x1x185) mmq + 2x(3x300) mmq	Strada asfaltata	947	3788	Giugliano in Campania	58	247	REGIONE CAMPANIA con sede in NAPOLI	STRADA ESTERNA ALLA RECINZIONE DELLA EX TURBOBAGS Acquisizione provvedimento di concessione/servitù per interramento cavidotto

# **VISURE CAVIDOTTO MT**

Catasto terreni  
**Visura attuale per immobile**  
Situazione degli atti informatizzati al 14/12/2021



Immobile di catasto terreni



Causali di aggiornamento ed annotazioni

**Informazioni riportate negli atti del catasto al 14/12/2021**

**Dati identificativi:** Comune di **GIUGLIANO IN CAMPANIA (E054) (NA)**

Foglio **58** Particella **300**

**Classamento:**

**Redditi:** dominicale **Euro 1,78**  
agrario **Euro 1,05**

**Il reddito dominicale è stato calcolato tenendo conto delle seguenti deduzioni:** B2E<sup>a</sup>)

Particella con qualità: **FRUTTETO** di classe **3**

Superficie: **78 m<sup>2</sup>**

**Riserve:** 1 - Atti di passaggio intermedi non esistenti

**Ultimo atto di aggiornamento:** VOLTURA D'UFFICIO del 27/07/2011 Pratica n. NA0851261 in atti dal 14/10/2011 CONFERIMENTO IN SOCIETA' TRASCR.26311-26310/2011 RE 2011 (n. 43782.1/2011)

> **Dati identificativi**

Comune di **GIUGLIANO IN CAMPANIA (E054) (NA)**

Foglio **58** Particella **300**

FRAZIONAMENTO del 02/03/2011 Pratica n. NA0210064 in atti dal 02/03/2011 presentato il 28/02/2011 (n. 210064.1/2011)

**Riserve:** 1 - Atti di passaggio intermedi non esistenti

> **Dati di classamento**

**Redditi:** dominicale **Euro 1,78**  
agrario **Euro 1,05**

**Il reddito dominicale è stato calcolato tenendo conto delle seguenti deduzioni:** B2E<sup>a</sup>)

Particella con qualità: **FRUTTETO** di classe **3**

Superficie: **78 m<sup>2</sup>**

FRAZIONAMENTO del 02/03/2011 Pratica n. NA0210064 in atti dal 02/03/2011 presentato il 28/02/2011 (n. 210064.1/2011)

Ufficio Provinciale di Napoli - Territorio  
Servizi Catastali

> Altre variazioni

VOLTURA D'UFFICIO del 27/07/2011 Pratica n. NA0851261 in atti dal 14/10/2011 CONFERIMENTO IN SOCIETA' TRASCR.26311-26310/2011 RE 2011 (n. 43782.1/2011)

---

> Intestazione attuale dell'immobile - totale intestati: 3

---

> 1. ENEL DISTRIBUZIONE S.P.A.  
(CF 05779711000)

Sede in ROMA (RM)

Diritto di: Proprieta' per 1/3 (deriva dall'atto 1)

△ **Riserve:** 1 - Atti di passaggio intermedi non esistenti

> 2. ENEL PRODUZIONE S.P.A.  
(CF 05617841001)

Sede in ROMA (RM)

Diritto di: Proprieta' per 1/3 (deriva dall'atto 1)

△ **Riserve:** 1 - Atti di passaggio intermedi non esistenti

> 3. TERNA RETE ELETTRICA NAZIONALE  
SOCIETA' PER AZIONI  
(CF 05779661007)

Sede in ROMA (RM)

Diritto di: Proprieta' per 1/3 (deriva dall'atto 1)

△ **Riserve:** 1 - Atti di passaggio intermedi non esistenti

1. SCRITTURA PRIVATA del 27/07/2011 Pubblico ufficiale NICOLA ATLANTE Sede ROMA (RM) Repertorio n. 38926 - UU Sede ROMA (RM) Registrazione n. 17917 registrato in data 05/08/2011 - ATTO DI RETTIFICA ED INTEGRAZIONE Voltura n. 57182.1/2011 - Pratica n. NA1035156 in atti dal 13/12/2011

---

Visura telematica

Tributi speciali: Euro 0,90

---

Legenda

a) B2E: Consorzio di bonifica del bacino inferiore del volturno - bacino di licola e varcaturo

Catasto terreni  
**Visura attuale per immobile**  
Situazione degli atti informatizzati al 14/12/2021



Immobile di catasto terreni



Causali di aggiornamento ed annotazioni

**Informazioni riportate negli atti del catasto al 14/12/2021**

**Dati identificativi:** Comune di **GIUGLIANO IN CAMPANIA (E054) (NA)**

Foglio **58** Particella **299**

**Classamento:**

**Redditi:** dominicale **Euro 24,64**  
agrario **Euro 14,46**

**Il reddito dominicale è stato calcolato tenendo conto delle seguenti deduzioni:** B2E<sup>a</sup>)

Particella con qualità: **FRUTTETO** di classe **3**

Superficie: **1.077 m<sup>2</sup>**

**Riserve:** 1 - Atti di passaggio intermedi non esistenti

**Ultimo atto di aggiornamento:** VOLTURA D'UFFICIO del 27/07/2011 Pratica n. NA0851261 in atti dal 14/10/2011 CONFERIMENTO IN SOCIETA' TRASCR.26311-26310/2011 RE 2011 (n. 43782.1/2011)

> **Dati identificativi**

Comune di **GIUGLIANO IN CAMPANIA (E054) (NA)**

Foglio **58** Particella **299**

FRAZIONAMENTO del 02/03/2011 Pratica n. NA0210064 in atti dal 02/03/2011 presentato il 28/02/2011 (n. 210064.1/2011)

**Riserve:** 1 - Atti di passaggio intermedi non esistenti

> **Dati di classamento**

**Redditi:** dominicale **Euro 24,64**  
agrario **Euro 14,46**

**Il reddito dominicale è stato calcolato tenendo conto delle seguenti deduzioni:** B2E<sup>a</sup>)

Particella con qualità: **FRUTTETO** di classe **3**

Superficie: **1.077 m<sup>2</sup>**

FRAZIONAMENTO del 02/03/2011 Pratica n. NA0210064 in atti dal 02/03/2011 presentato il 28/02/2011 (n. 210064.1/2011)



Ufficio Provinciale di Napoli - Territorio  
Servizi Catastali

> Altre variazioni

VOLTURA D'UFFICIO del 27/07/2011 Pratica n. NA0851261 in atti dal 14/10/2011 CONFERIMENTO IN SOCIETA' TRASCR.26311-26310/2011 RE 2011 (n. 43782.1/2011)

---

> Intestazione attuale dell'immobile - totale intestati: 3

---

> 1. ENEL DISTRIBUZIONE S.P.A.  
(CF 05779711000)

Sede in ROMA (RM)

Diritto di: Proprieta' per 1/3 (deriva dall'atto 1)

△ **Riserve:** 1 - Atti di passaggio intermedi non esistenti

> 2. ENEL PRODUZIONE S.P.A.  
(CF 05617841001)

Sede in ROMA (RM)

Diritto di: Proprieta' per 1/3 (deriva dall'atto 1)

△ **Riserve:** 1 - Atti di passaggio intermedi non esistenti

> 3. TERNA RETE ELETTRICA NAZIONALE  
SOCIETA' PER AZIONI  
(CF 05779661007)

Sede in ROMA (RM)

Diritto di: Proprieta' per 1/3 (deriva dall'atto 1)

△ **Riserve:** 1 - Atti di passaggio intermedi non esistenti

1. SCRITTURA PRIVATA del 27/07/2011 Pubblico ufficiale NICOLA ATLANTE Sede ROMA (RM) Repertorio n. 38926 - UU Sede ROMA (RM) Registrazione n. 17917 registrato in data 05/08/2011 - ATTO DI RETTIFICA ED INTEGRAZIONE Voltura n. 57182.1/2011 - Pratica n. NA1035156 in atti dal 13/12/2011

---

Visura telematica

Tributi speciali: Euro 0,90

---

Legenda

a) B2E: Consorzio di bonifica del bacino inferiore del volturno - bacino di licola e varcaturo

Catasto terreni  
**Visura attuale per immobile**  
Situazione degli atti informatizzati al 14/12/2021



Immobile di catasto terreni



Causali di aggiornamento ed annotazioni

**Informazioni riportate negli atti del catasto al 14/12/2021**

**Dati identificativi:** Comune di **GIUGLIANO IN CAMPANIA (E054) (NA)**

Foglio **58** Particella **296**

**Classamento:**

**Redditi:** dominicale **Euro 29,26**  
agrario **Euro 17,17**

**Il reddito dominicale è stato calcolato tenendo conto delle seguenti deduzioni:** B2E<sup>a</sup>)

Particella con qualità: **FRUTTETO** di classe **3**

Superficie: **1.279 m<sup>2</sup>**

**Ultimo atto di aggiornamento:** FRAZIONAMENTO del 02/03/2011 Pratica n. NA0210064 in atti dal 02/03/2011 presentato il 28/02/2011 (n. 210064.1/2011)

> **Dati identificativi**

Comune di **GIUGLIANO IN CAMPANIA (E054) (NA)**

Foglio **58** Particella **296**

FRAZIONAMENTO del 02/03/2011 Pratica n. NA0210064 in atti dal 02/03/2011 presentato il 28/02/2011 (n. 210064.1/2011)

> **Dati di classamento**

**Redditi:** dominicale **Euro 29,26**  
agrario **Euro 17,17**

**Il reddito dominicale è stato calcolato tenendo conto delle seguenti deduzioni:** B2E<sup>a</sup>)

Particella con qualità: **FRUTTETO** di classe **3**

Superficie: **1.279 m<sup>2</sup>**

FRAZIONAMENTO del 02/03/2011 Pratica n. NA0210064 in atti dal 02/03/2011 presentato il 28/02/2011 (n. 210064.1/2011)

Ufficio Provinciale di Napoli - Territorio  
Servizi Catastali

> **Intestazione attuale dell'immobile - totale intestati: 2**

---

> **1. ENEL PRODUZIONE S.P.A.**  
**(CF 05617841001)**

Sede in ROMA (RM)

Diritto di: Proprieta' per 1/2 (deriva dall'atto 1)

1. SCRITTURA PRIVATA del 27/07/2011 Pubblico ufficiale NICOLA ATLANTE Sede ROMA (RM) Repertorio n. 38926 - UU Sede ROMA (RM) Registrazione n. 17917 registrato in data 05/08/2011 - ATTO DI RETTIFICA ED INTEGRAZIONE Voltura n. 57182.2/2011 - Pratica n. NA1035156 in atti dal 13/12/2011

> **2. TERNA RETE ELETTRICA NAZIONALE**  
**SOCIETA' PER AZIONI**  
**(CF 05779661007)**

Sede in ROMA (RM)

Diritto di: Proprieta' per 1/2 (deriva dall'atto 1)

---

*Visura telematica*

*Tributi speciali: Euro 0,90*

---

*Legenda*

a) B2E: Consorzio di bonifica del bacino inferiore del volturno - bacino di licola e varcaturo

Catasto terreni  
**Visura attuale per immobile**  
Situazione degli atti informatizzati al 14/12/2021



Immobile di catasto terreni



Causali di aggiornamento ed annotazioni

**Informazioni riportate negli atti del catasto al 14/12/2021**

**Dati identificativi:** Comune di **GIUGLIANO IN CAMPANIA (E054) (NA)**

Foglio **58** Particella **293**

**Classamento:**

**Redditi:** dominicale **Euro 12,13**  
agrario **Euro 6,47**

**Il reddito dominicale è stato calcolato tenendo conto delle seguenti deduzioni:** B2E<sup>a</sup>)

Particella con qualità: **SEMIN ARBOR** di classe **3**

Superficie: **928 m<sup>2</sup>**

**Ultimo atto di aggiornamento:** FRAZIONAMENTO del 02/03/2011 Pratica n. NA0210064 in atti dal 02/03/2011 presentato il 28/02/2011 (n. 210064.1/2011)

> **Dati identificativi**

Comune di **GIUGLIANO IN CAMPANIA (E054) (NA)**  
Foglio **58** Particella **293**

FRAZIONAMENTO del 02/03/2011 Pratica n. NA0210064 in atti dal 02/03/2011 presentato il 28/02/2011 (n. 210064.1/2011)

> **Dati di classamento**

**Redditi:** dominicale **Euro 12,13**  
agrario **Euro 6,47**

**Il reddito dominicale è stato calcolato tenendo conto delle seguenti deduzioni:** B2E<sup>a</sup>)

Particella con qualità: **SEMIN ARBOR** di classe **3**

Superficie: **928 m<sup>2</sup>**

FRAZIONAMENTO del 02/03/2011 Pratica n. NA0210064 in atti dal 02/03/2011 presentato il 28/02/2011 (n. 210064.1/2011)

Ufficio Provinciale di Napoli - Territorio  
Servizi Catastali

> **Intestazione attuale dell'immobile - totale intestati: 2**

---

> **1. ENEL PRODUZIONE S.P.A.**  
**(CF 05617841001)**

Sede in ROMA (RM)

Diritto di: Proprieta' per 1/2 (deriva dall'atto 1)

1. SCRITTURA PRIVATA del 27/07/2011 Pubblico ufficiale NICOLA ATLANTE Sede ROMA (RM) Repertorio n. 38926 - UU Sede ROMA (RM) Registrazione n. 17917 registrato in data 05/08/2011 - ATTO DI RETTIFICA ED INTEGRAZIONE Voltura n. 57182.2/2011 - Pratica n. NA1035156 in atti dal 13/12/2011

> **2. TERNA RETE ELETTRICA NAZIONALE**  
**SOCIETA' PER AZIONI**  
**(CF 05779661007)**

Sede in ROMA (RM)

Diritto di: Proprieta' per 1/2 (deriva dall'atto 1)

---

*Visura telematica*

*Tributi speciali: Euro 0,90*

---

*Legenda*

a) B2E: Consorzio di bonifica del bacino inferiore del volturno - bacino di licola e varcaturo

Catasto terreni  
**Visura attuale per immobile**  
Situazione degli atti informatizzati al 14/12/2021



Immobile di catasto terreni



Causali di aggiornamento ed annotazioni

---

**Informazioni riportate negli atti del catasto al 14/12/2021**

**Dati identificativi:** Comune di **GIUGLIANO IN CAMPANIA (E054) (NA)**

Foglio **58** Particella **247**

**Classamento:**

Particella con destinazione: **ENTE URBANO**

Superficie: **82.232 m<sup>2</sup>**

**Ultimo atto di aggiornamento:** Tipo Mappale del 24/05/2019 Pratica n. NA0150425 in atti dal 24/05/2019 presentato il 24/05/2019 (n. 150425.1/2019)

---

> **Dati identificativi**

Comune di **GIUGLIANO IN CAMPANIA (E054) (NA)**

Foglio **58** Particella **247**

Aree di enti urbani e promiscui - Partita speciale 1

TIPO MAPPALE del 13/12/1995 Pratica n. NA0158863 in atti dal 15/02/2011 T.M. 225661-15528/95 IST. 1176559/10 (n. 225661.1/1995)

**Unità immobiliari corrispondenti al catasto fabbricati**

Comune di **GIUGLIANO IN CAMPANIA (E054) (NA)**

Foglio **58** Particella **247**

---

> **Dati di classamento**

Particella con destinazione: **ENTE URBANO**

Superficie: **82.232 m<sup>2</sup>**

TIPO MAPPALE del 13/12/1995 Pratica n. NA0158863 in atti dal 15/02/2011 T.M. 225661-15528/95 IST. 1176559/10 (n. 225661.1/1995)

---

> Altre variazioni

Tipo Mappale del 24/05/2019 Pratica n. NA0150425 in  
atti dal 24/05/2019 presentato il 24/05/2019 (n.  
150425.1/2019)

---

---

*Visura telematica*

*Tributi speciali: Euro 0,90*

Catasto terreni  
**Visura attuale per immobile**  
Situazione degli atti informatizzati al 14/12/2021



Immobile di catasto terreni



Causali di aggiornamento ed annotazioni

**Informazioni riportate negli atti del catasto al 14/12/2021**

**Dati identificativi:** Comune di **GIUGLIANO IN CAMPANIA (E054) (NA)**

Foglio **58** Particella **131**

**Classamento:**

**Redditi:** dominicale **Euro 3,01**  
agrario **Euro 1,48**

**Il reddito dominicale è stato calcolato tenendo conto delle seguenti deduzioni:** B2E<sup>a</sup>)

Particella con qualità: **SEMINATIVO** di classe **3**

Superficie: **250 m<sup>2</sup>**

**Riserve:** 1 - Atti di passaggio intermedi non esistenti

**Ultimo atto di aggiornamento:** VOLTURA D'UFFICIO del 27/07/2011 Pratica n. NA0851261 in atti dal 14/10/2011 CONFERIMENTO IN SOCIETA' TRASCR.26311-26310/2011 RE 2011 (n. 43782.1/2011)

> **Dati identificativi**

Comune di **GIUGLIANO IN CAMPANIA (E054) (NA)**

Foglio **58** Particella **131**

FRAZIONAMENTO del 06/06/1977 in atti dal 27/05/1986 A GISOLFI (n. 601377)

**Riserve:** 1 - Atti di passaggio intermedi non esistenti

> **Dati di classamento**

**Redditi:** dominicale **Euro 3,01**  
agrario **Euro 1,48**

**Il reddito dominicale è stato calcolato tenendo conto delle seguenti deduzioni:** B2E<sup>a</sup>)

Particella con qualità: **SEMINATIVO** di classe **3**

Superficie: **250 m<sup>2</sup>**

FRAZIONAMENTO del 06/06/1977 in atti dal 27/05/1986 A GISOLFI (n. 601377)



Ufficio Provinciale di Napoli - Territorio  
Servizi Catastali

> Altre variazioni

VOLTURA D'UFFICIO del 27/07/2011 Pratica n. NA0851261 in atti dal 14/10/2011 CONFERIMENTO IN SOCIETA' TRASCR.26311-26310/2011 RE 2011 (n. 43782.1/2011)

---

> Intestazione attuale dell'immobile - totale intestati: 3

---

> 1. ENEL DISTRIBUZIONE S.P.A.  
(CF 05779711000)

Sede in ROMA (RM)

Diritto di: Proprieta' per 1/3 (deriva dall'atto 1)

△ **Riserve:** 1 - Atti di passaggio intermedi non esistenti

> 2. ENEL PRODUZIONE S.P.A.  
(CF 05617841001)

Sede in ROMA (RM)

Diritto di: Proprieta' per 1/3 (deriva dall'atto 1)

△ **Riserve:** 1 - Atti di passaggio intermedi non esistenti

> 3. TERNA RETE ELETTRICA NAZIONALE  
SOCIETA' PER AZIONI  
(CF 05779661007)

Sede in ROMA (RM)

Diritto di: Proprieta' per 1/3 (deriva dall'atto 1)

△ **Riserve:** 1 - Atti di passaggio intermedi non esistenti

1. SCRITTURA PRIVATA del 27/07/2011 Pubblico ufficiale NICOLA ATLANTE Sede ROMA (RM) Repertorio n. 38926 - UU Sede ROMA (RM) Registrazione n. 17917 registrato in data 05/08/2011 - ATTO DI RETTIFICA ED INTEGRAZIONE Voltura n. 57182.1/2011 - Pratica n. NA1035156 in atti dal 13/12/2011

---

Visura telematica

Tributi speciali: Euro 0,90

---

Legenda

a) B2E: Consorzio di bonifica del bacino inferiore del volturno - bacino di licola e varcaturo

Catasto terreni  
**Visura attuale per immobile**  
Situazione degli atti informatizzati al 14/12/2021



Immobile di catasto terreni



Causali di aggiornamento ed annotazioni

**Informazioni riportate negli atti del catasto al 14/12/2021**

**Dati identificativi:** Comune di **GIUGLIANO IN CAMPANIA (E054) (NA)**

Foglio **58** Particella **126**

**Classamento:**

**Redditi:** dominicale **Euro 50,34 Lire 97.470**  
agrario **Euro 26,49 Lire 51.300**

**Il reddito dominicale è stato calcolato tenendo conto delle seguenti deduzioni:** B2E<sup>a</sup>)

Particella con qualità: **FRUTTETO** di classe **2**

Superficie: **1.900 m<sup>2</sup>**

**Ultimo atto di aggiornamento:** FRAZIONAMENTO del 29/07/1976 in atti dal 27/05/1986 ENZO SALOMONE (n. 924576)

> **Dati identificativi**

Comune di **GIUGLIANO IN CAMPANIA (E054) (NA)**

Foglio **58** Particella **126**

Partita: **14077**

FRAZIONAMENTO del 29/07/1976 in atti dal 27/05/1986 ENZO SALOMONE (n. 924576)

> **Dati di classamento**

**Redditi:** dominicale **Euro 50,34 Lire 97.470**  
agrario **Euro 26,49 Lire 51.300**

**Il reddito dominicale è stato calcolato tenendo conto delle seguenti deduzioni:** B2E<sup>a</sup>)

Particella con qualità: **FRUTTETO** di classe **2**

Superficie: **1.900 m<sup>2</sup>**

FRAZIONAMENTO del 29/07/1976 in atti dal 27/05/1986 ENZO SALOMONE (n. 924576)

Ufficio Provinciale di Napoli - Territorio  
Servizi Catastali

> **Intestazione attuale dell'immobile - totale intestati: 1**

---

> **1. CONSORZIO PER L AREA DI SVILUPPO  
INDUSTRIALE DI NAPOLI CON SEDE IN  
NAPOLI**

Diritto di: Proprieta' per 1000/1000 (deriva dall'atto  
1)

1. Atto del 29/07/1976 Pubblico ufficiale ENZO  
SALOMONE Sede NAPOLI (NA) Repertorio n. 2403 -  
UR Sede NAPOLI (NA) Registrazione n. 374 registrato  
in data 30/07/1976 - Voltura n. 924576 in atti dal  
27/05/1986

---

*Visura telematica*

*Tributi speciali: Euro 0,90*

---

*Legenda*

*a) B2E: Consorzio di bonifica del bacino inferiore del volturno - bacino di licola e varcaturo*

Catasto terreni  
**Visura attuale per immobile**  
Situazione degli atti informatizzati al 14/12/2021



Immobile di catasto terreni



Causali di aggiornamento ed annotazioni

**Informazioni riportate negli atti del catasto al 14/12/2021**

**Dati identificativi:** Comune di **GIUGLIANO IN CAMPANIA (E054) (NA)**

Foglio **58** Particella **125**

**Classamento:**

**Redditi:** dominicale **Euro 49,88**  
agrario **Euro 29,27**

**Il reddito dominicale è stato calcolato tenendo conto delle seguenti deduzioni:** B2E<sup>a</sup>)

Particella con qualità: **FRUTTETO** di classe **3**

Superficie: **2.180 m<sup>2</sup>**

**Ultimo atto di aggiornamento:** VARIAZIONE IDENTIFICATIVI PER ALLINEAMENTO MAPPE del 10/11/2004  
Pratica n. NA0720060 in atti dal 10/11/2004 (n. 152873.1/2004)

> **Dati identificativi**

Comune di **GIUGLIANO IN CAMPANIA (E054) (NA)**

Foglio **58** Particella **125**

FRAZIONAMENTO del 29/07/1976 in atti dal 27/05/1986 ENZO SALOMONE (n. 924576)

**Annotazione di immobile:** GEOMETRIA DA VERIFICARE - CASSONE CON FABBRICATO PARTICELLAN.00125

> **Dati di classamento**

**Redditi:** dominicale **Euro 49,88**  
agrario **Euro 29,27**

**Il reddito dominicale è stato calcolato tenendo conto delle seguenti deduzioni:** B2E<sup>a</sup>)

Particella con qualità: **FRUTTETO** di classe **3**

Superficie: **2.180 m<sup>2</sup>**

FRAZIONAMENTO del 29/07/1976 in atti dal 27/05/1986 ENZO SALOMONE (n. 924576)

> Altre variazioni

VARIAZIONE IDENTIFICATIVI PER ALLINEAMENTO  
MAPPE del 10/11/2004 Pratica n. NA0720060 in atti  
dal 10/11/2004 (n. 152873.1/2004)

---

> Intestazione attuale dell'immobile - totale intestati: 1

> 1. CONSORZIO PER L AREA DI SVILUPPO  
INDUSTRIALE DI NAPOLI CON SEDE IN  
NAPOLI

Diritto di: Proprieta' per 1000/1000 (deriva dall'atto  
1)

1. Atto del 29/07/1976 Pubblico ufficiale ENZO  
SALOMONE Sede NAPOLI (NA) Repertorio n. 2403 -  
UR Sede NAPOLI (NA) Registrazione n. 374 registrato  
in data 30/07/1976 - Voltura n. 924576 in atti dal  
27/05/1986

---

Visura telematica

Tributi speciali: Euro 0,90

---

Legenda

a) B2E: Consorzio di bonifica del bacino inferiore del volturno - bacino di licola e varcaturo

Catasto terreni  
**Visura attuale per immobile**  
Situazione degli atti informatizzati al 14/12/2021



Immobile di catasto terreni



Causali di aggiornamento ed annotazioni

**Informazioni riportate negli atti del catasto al 14/12/2021**

**Dati identificativi:** Comune di **GIUGLIANO IN CAMPANIA (E054) (NA)**

Foglio **40** Particella **463**

**Classamento:**

**Redditi:** dominicale **Euro 29,14 Lire 56.430**  
agrario **Euro 15,34 Lire 29.700**

**Il reddito dominicale è stato calcolato tenendo conto delle seguenti deduzioni:** B2E<sup>a</sup>)

Particella con qualità: **FRUTTETO** di classe **2**

Superficie: **1.100 m<sup>2</sup>**

**Ultimo atto di aggiornamento:** FRAZIONAMENTO del 29/12/1995 in atti dal 14/03/1996 (n. 704.18/1995)

> **Dati identificativi**

Comune di **GIUGLIANO IN CAMPANIA (E054) (NA)**

Foglio **40** Particella **463**

Partita: **13057**

FRAZIONAMENTO del 29/12/1995 in atti dal 14/03/1996 (n. 704.18/1995)

> **Dati di classamento**

**Redditi:** dominicale **Euro 29,14 Lire 56.430**  
agrario **Euro 15,34 Lire 29.700**

**Il reddito dominicale è stato calcolato tenendo conto delle seguenti deduzioni:** B2E<sup>a</sup>)

Particella con qualità: **FRUTTETO** di classe **2**

Superficie: **1.100 m<sup>2</sup>**

FRAZIONAMENTO del 29/12/1995 in atti dal 14/03/1996 (n. 704.18/1995)

Ufficio Provinciale di Napoli - Territorio  
Servizi Catastali

> **Intestazione attuale dell'immobile - totale intestati: 3**

---

> **1. ENEL DISTRIBUZIONE S.P.A.**  
**(CF 05779711000)**

Sede in ROMA (RM)

Diritto di: Proprieta' per 1/3 (deriva dall'atto 1)

1. SCRITTURA PRIVATA del 27/07/2011 Pubblico ufficiale NICOLA ATLANTE Sede ROMA (RM) Repertorio n. 38926 - UU Sede ROMA (RM) Registrazione n. 17917 registrato in data 05/08/2011 - ATTO DI RETTIFICA ED INTEGRAZIONE Voltura n. 57182.1/2011 - Pratica n. NA1035156 in atti dal 13/12/2011

> **2. ENEL PRODUZIONE S.P.A.**  
**(CF 05617841001)**

Sede in ROMA (RM)

Diritto di: Proprieta' per 1/3 (deriva dall'atto 1)

> **3. TERNA RETE ELETTRICA NAZIONALE**  
**SOCIETA' PER AZIONI**  
**(CF 05779661007)**

Sede in ROMA (RM)

Diritto di: Proprieta' per 1/3 (deriva dall'atto 1)

---

*Visura telematica*

*Tributi speciali: Euro 0,90*

---

*Legenda*

*a) B2E: Consorzio di bonifica del bacino inferiore del volturno - bacino di licola e varcaturo*

Catasto terreni  
**Visura attuale per immobile**  
Situazione degli atti informatizzati al 14/12/2021



Immobile di catasto terreni



Causali di aggiornamento ed annotazioni

**Informazioni riportate negli atti del catasto al 14/12/2021**

**Dati identificativi:** Comune di **GIUGLIANO IN CAMPANIA (E054) (NA)**

Foglio **40** Particella **462**

**Classamento:**

**Redditi:** dominicale **Euro 5,83 Lire 11.286**  
agrario **Euro 3,07 Lire 5.940**

**Il reddito dominicale è stato calcolato tenendo conto delle seguenti deduzioni:** B2E<sup>a</sup>)

Particella con qualità: **FRUTTETO** di classe **2**

Superficie: **220 m<sup>2</sup>**

**Ultimo atto di aggiornamento:** FRAZIONAMENTO del 29/12/1995 in atti dal 14/03/1996 (n. 704.18/1995)

> **Dati identificativi**

Comune di **GIUGLIANO IN CAMPANIA (E054) (NA)**

Foglio **40** Particella **462**

Partita: **13057**

FRAZIONAMENTO del 29/12/1995 in atti dal 14/03/1996 (n. 704.18/1995)

> **Dati di classamento**

**Redditi:** dominicale **Euro 5,83 Lire 11.286**  
agrario **Euro 3,07 Lire 5.940**

**Il reddito dominicale è stato calcolato tenendo conto delle seguenti deduzioni:** B2E<sup>a</sup>)

Particella con qualità: **FRUTTETO** di classe **2**

Superficie: **220 m<sup>2</sup>**

FRAZIONAMENTO del 29/12/1995 in atti dal 14/03/1996 (n. 704.18/1995)



Ufficio Provinciale di Napoli - Territorio  
Servizi Catastali

> **Intestazione attuale dell'immobile - totale intestati: 3**

---

> **1. ENEL DISTRIBUZIONE S.P.A.**  
**(CF 05779711000)**

Sede in ROMA (RM)

Diritto di: Proprieta' per 1/3 (deriva dall'atto 1)

1. SCRITTURA PRIVATA del 27/07/2011 Pubblico ufficiale NICOLA ATLANTE Sede ROMA (RM) Repertorio n. 38926 - UU Sede ROMA (RM) Registrazione n. 17917 registrato in data 05/08/2011 - ATTO DI RETTIFICA ED INTEGRAZIONE Voltura n. 57182.1/2011 - Pratica n. NA1035156 in atti dal 13/12/2011

> **2. ENEL PRODUZIONE S.P.A.**  
**(CF 05617841001)**

Sede in ROMA (RM)

Diritto di: Proprieta' per 1/3 (deriva dall'atto 1)

> **3. TERNA RETE ELETTRICA NAZIONALE**  
**SOCIETA' PER AZIONI**  
**(CF 05779661007)**

Sede in ROMA (RM)

Diritto di: Proprieta' per 1/3 (deriva dall'atto 1)

---

*Visura telematica*

*Tributi speciali: Euro 0,90*

---

*Legenda*

*a) B2E: Consorzio di bonifica del bacino inferiore del volturno - bacino di licola e varcaturo*

Catasto terreni  
**Visura attuale per immobile**  
Situazione degli atti informatizzati al 14/12/2021



Immobile di catasto terreni



Causali di aggiornamento ed annotazioni

**Informazioni riportate negli atti del catasto al 14/12/2021**

**Dati identificativi:** Comune di **GIUGLIANO IN CAMPANIA (E054) (NA)**

Foglio **40** Particella **461**

**Classamento:**

**Redditi:** dominicale **Euro 46,89 Lire 90.801**  
agrario **Euro 24,68 Lire 47.790**

**Il reddito dominicale è stato calcolato tenendo conto delle seguenti deduzioni:** B2E<sup>a</sup>)

Particella con qualità: **FRUTTETO** di classe **2**

Superficie: **1.770 m<sup>2</sup>**

**Ultimo atto di aggiornamento:** FRAZIONAMENTO del 29/12/1995 in atti dal 14/03/1996 (n. 704.18/1995)

> **Dati identificativi**

Comune di **GIUGLIANO IN CAMPANIA (E054) (NA)**

Foglio **40** Particella **461**

Partita: **13057**

FRAZIONAMENTO del 29/12/1995 in atti dal 14/03/1996 (n. 704.18/1995)

> **Dati di classamento**

**Redditi:** dominicale **Euro 46,89 Lire 90.801**  
agrario **Euro 24,68 Lire 47.790**

**Il reddito dominicale è stato calcolato tenendo conto delle seguenti deduzioni:** B2E<sup>a</sup>)

Particella con qualità: **FRUTTETO** di classe **2**

Superficie: **1.770 m<sup>2</sup>**

FRAZIONAMENTO del 29/12/1995 in atti dal 14/03/1996 (n. 704.18/1995)

Ufficio Provinciale di Napoli - Territorio  
Servizi Catastali

> **Intestazione attuale dell'immobile - totale intestati: 3**

---

> **1. ENEL DISTRIBUZIONE S.P.A.**  
**(CF 05779711000)**

Sede in ROMA (RM)

Diritto di: Proprieta' per 1/3 (deriva dall'atto 1)

1. SCRITTURA PRIVATA del 27/07/2011 Pubblico ufficiale NICOLA ATLANTE Sede ROMA (RM) Repertorio n. 38926 - UU Sede ROMA (RM) Registrazione n. 17917 registrato in data 05/08/2011 - ATTO DI RETTIFICA ED INTEGRAZIONE Voltura n. 57182.1/2011 - Pratica n. NA1035156 in atti dal 13/12/2011

> **2. ENEL PRODUZIONE S.P.A.**  
**(CF 05617841001)**

Sede in ROMA (RM)

Diritto di: Proprieta' per 1/3 (deriva dall'atto 1)

> **3. TERNA RETE ELETTRICA NAZIONALE**  
**SOCIETA' PER AZIONI**  
**(CF 05779661007)**

Sede in ROMA (RM)

Diritto di: Proprieta' per 1/3 (deriva dall'atto 1)

---

*Visura telematica*

*Tributi speciali: Euro 0,90*

---

*Legenda*

*a) B2E: Consorzio di bonifica del bacino inferiore del volturno - bacino di licola e varcaturo*

Catasto terreni  
**Visura attuale per immobile**  
Situazione degli atti informatizzati al 14/12/2021



Immobile di catasto terreni



Causali di aggiornamento ed annotazioni

**Informazioni riportate negli atti del catasto al 14/12/2021**

**Dati identificativi:** Comune di **GIUGLIANO IN CAMPANIA (E054) (NA)**

Foglio **39** Particella **409**

**Classamento:**

**Redditi:** dominicale **Euro 1.721,99**  
agrario **Euro 598,95**

**Il reddito dominicale è stato calcolato tenendo conto delle seguenti deduzioni:** P9D<sup>a</sup>)

Particella con qualità: **FRUTT IRRIG** di classe **2**

Superficie: **41.419 m<sup>2</sup>**

**Ultimo atto di aggiornamento:** VARIAZIONE D'UFFICIO del 22/11/2011 Pratica n. NA0965016 in atti dal 22/11/2011 U COLLEGATO CON TF 964557/2011 (n. 3054.1/2011)

> **Dati identificativi**

Comune di **GIUGLIANO IN CAMPANIA (E054) (NA)**

Foglio **39** Particella **409**

FRAZIONAMENTO del 22/11/2011 Pratica n. NA0964557 in atti dal 22/11/2011 presentato il 22/11/2011 (n. 964557.1/2011)

**Annotazione di immobile:** PARTICELLA GENERATA DA TF VALIDO AI SOLI FINI DEL COMMA 10 ART 30 DPR 380/2001

> **Dati di classamento**

**Redditi:** dominicale **Euro 1.721,99**  
agrario **Euro 598,95**

**Il reddito dominicale è stato calcolato tenendo conto delle seguenti deduzioni:** P9D<sup>a</sup>)

Particella con qualità: **FRUTT IRRIG** di classe **2**

Superficie: **41.419 m<sup>2</sup>**

FRAZIONAMENTO del 22/11/2011 Pratica n. NA0964557 in atti dal 22/11/2011 presentato il 22/11/2011 (n. 964557.1/2011)

Ufficio Provinciale di Napoli - Territorio  
Servizi Catastali

> Altre variazioni

VARIAZIONE D'UFFICIO del 22/11/2011 Pratica n.  
NA0965016 in atti dal 22/11/2011 U COLLEGATO CON  
TF 964557/2011 (n. 3054.1/2011)

---

> Intestazione attuale dell'immobile - totale intestati: 2

> 1. SANNINO MARRONE ANIELLO  
(CF SNNNLL80T04F839H)

nato a NAPOLI (NA) il 04/12/1980

Diritto di: Proprieta' per 1/2 (deriva dall'atto 1)

1. FRAZIONAMENTO del 22/11/2011 Pratica n.  
NA0964557 in atti dal 22/11/2011 presentato il  
22/11/2011 (n. 964557.1/2011)

> 2. SANNINO MARRONE LISA  
(CF SNNLSI83M42F839R)

nata a NAPOLI (NA) il 02/08/1983

Diritto di: Proprieta' per 1/2 (deriva dall'atto 1)

---

Visura telematica

Tributi speciali: Euro 0,90

---

Legenda

a) P9D: Irrigazione con pozzi aventi prevalenza superiore a m. 40

Catasto terreni  
**Visura attuale per immobile**  
Situazione degli atti informatizzati al 14/12/2021



Immobile di catasto terreni



Causali di aggiornamento ed annotazioni

**Informazioni riportate negli atti del catasto al 14/12/2021**

**Dati identificativi:** Comune di **GIUGLIANO IN CAMPANIA (E054) (NA)**

Foglio **39** Particella **285**

**Classamento:**

**Redditi:** dominicale **Euro 22,11 Lire 42.809**

agrario **Euro 8,96 Lire 17.355**

**Il reddito dominicale è stato calcolato tenendo conto delle seguenti deduzioni:** P9C<sup>a</sup>)

Particella con qualità: **SEMIN IRRIG** di classe **2**

Superficie: **1.157 m<sup>2</sup>**

**Ultimo atto di aggiornamento:** FRAZIONAMENTO del 22/10/1996 in atti dal 07/10/1999 R. I/8022/99 (n. 1612.11/1996)

> **Dati identificativi**

Comune di **GIUGLIANO IN CAMPANIA (E054) (NA)**

Foglio **39** Particella **285**

Partita: **12762**

FRAZIONAMENTO del 22/10/1996 in atti dal 07/10/1999 R. I/8022/99 (n. 1612.11/1996)

**Annotazione di immobile:** DER. DAL N. 136 FG. 39 - TF 1612/96 - RIC. I/8022/99 -

> **Dati di classamento**

**Redditi:** dominicale **Euro 22,11 Lire 42.809**

agrario **Euro 8,96 Lire 17.355**

**Il reddito dominicale è stato calcolato tenendo conto delle seguenti deduzioni:** P9C<sup>a</sup>)

Particella con qualità: **SEMIN IRRIG** di classe **2**

Superficie: **1.157 m<sup>2</sup>**

FRAZIONAMENTO del 22/10/1996 in atti dal 07/10/1999 R. I/8022/99 (n. 1612.11/1996)

> **Intestazione attuale dell'immobile - totale intestati: 1**

---

> **1. DEMANIO DELLO STATO RAMO BONIFICA**

Diritto di: Proprieta' per 1000/1000 (deriva dall'atto  
1)

1. FRAZIONAMENTO del 22/10/1996 in atti dal  
07/10/1999 R. l/8022/99 (n. 1612.11/1996)

---

*Visura telematica*

*Tributi speciali: Euro 0,90*

---

*Legenda*

*a) P9C: Irrigazione con pozzi aventi prevalenza superiore a m. 40*

Catasto terreni  
**Visura attuale per immobile**  
Situazione degli atti informatizzati al 14/12/2021



Immobile di catasto terreni



Causali di aggiornamento ed annotazioni

**Informazioni riportate negli atti del catasto al 14/12/2021**

**Dati identificativi:** Comune di **GIUGLIANO IN CAMPANIA (E054) (NA)**

Foglio **39** Particella **284**

**Classamento:**

**Redditi:** dominicale **Euro 463,10 Lire 896.695**

agrario **Euro 187,74 Lire 363.525**

**Il reddito dominicale è stato calcolato tenendo conto delle seguenti deduzioni:** P9C<sup>a</sup>)

Particella con qualità: **SEMIN IRRIG** di classe **2**

Superficie: **24.235 m<sup>2</sup>**

**Ultimo atto di aggiornamento:** FRAZIONAMENTO del 22/10/1996 in atti dal 07/10/1999 R. I/8022/99 (n. 1612.11/1996)

> **Dati identificativi**

Comune di **GIUGLIANO IN CAMPANIA (E054) (NA)**

Foglio **39** Particella **284**

Partita: **12762**

FRAZIONAMENTO del 22/10/1996 in atti dal 07/10/1999 R. I/8022/99 (n. 1612.11/1996)

**Annotazione di immobile:** DER. DAL N. 136 FG. 39 - TF 1612/96 - RIC. I/8022/99 -

> **Dati di classamento**

**Redditi:** dominicale **Euro 463,10 Lire 896.695**

agrario **Euro 187,74 Lire 363.525**

**Il reddito dominicale è stato calcolato tenendo conto delle seguenti deduzioni:** P9C<sup>a</sup>)

Particella con qualità: **SEMIN IRRIG** di classe **2**

Superficie: **24.235 m<sup>2</sup>**

FRAZIONAMENTO del 22/10/1996 in atti dal 07/10/1999 R. I/8022/99 (n. 1612.11/1996)



> **Intestazione attuale dell'immobile - totale intestati: 1**

---

> **1. DEMANIO DELLO STATO RAMO BONIFICA**

Diritto di: Proprieta' per 1000/1000 (deriva dall'atto  
1)

1. FRAZIONAMENTO del 22/10/1996 in atti dal  
07/10/1999 R. l/8022/99 (n. 1612.11/1996)

---

*Visura telematica*

*Tributi speciali: Euro 0,90*

---

*Legenda*

*a) P9C: Irrigazione con pozzi aventi prevalenza superiore a m. 40*

Catasto terreni  
**Visura attuale per immobile**  
Situazione degli atti informatizzati al 14/12/2021



Immobile di catasto terreni



Causali di aggiornamento ed annotazioni

**Informazioni riportate negli atti del catasto al 14/12/2021**

**Dati identificativi:** Comune di **GIUGLIANO IN CAMPANIA (E054) (NA)**

Foglio **39** Particella **138**

**Classamento:**

**Redditi:** dominicale **Euro 748,06 Lire 1.448.437**  
agrario **Euro 260,19 Lire 503.804**

**Il reddito dominicale è stato calcolato tenendo conto delle seguenti deduzioni:** P9D<sup>a</sup>)

Particella con qualità: **FRUTT IRRIG** di classe **2**

Superficie: **17.993 m<sup>2</sup>**

**Ultimo atto di aggiornamento:** Impianto meccanografico del 12/09/1973

**Annotazioni:** B2E

> **Dati identificativi**

Comune di **GIUGLIANO IN CAMPANIA (E054) (NA)**

Foglio **39** Particella **138**

Partita: **12762**

Impianto meccanografico del 12/09/1973

**Annotazioni:** B2E

> **Dati di classamento**

**Redditi:** dominicale **Euro 748,06 Lire 1.448.437**  
agrario **Euro 260,19 Lire 503.804**

**Il reddito dominicale è stato calcolato tenendo conto delle seguenti deduzioni:** P9D<sup>a</sup>)

Particella con qualità: **FRUTT IRRIG** di classe **2**

Superficie: **17.993 m<sup>2</sup>**

Impianto meccanografico del 12/09/1973

**Annotazioni:** B2E

> **Intestazione attuale dell'immobile - totale intestati: 1**

---

> **1. DEMANIO DELLO STATO RAMO BONIFICA**

1. Impianto meccanografico del 12/09/1973

Diritto di: Proprieta' per 1000/1000 (deriva dall'atto  
1)

---

*Visura telematica*

*Tributi speciali: Euro 0,90*

---

*Legenda*

*a) P9D: Irrigazione con pozzi aventi prevalenza superiore a m. 40*

Catasto terreni  
**Visura attuale per immobile**  
Situazione degli atti informatizzati al 14/12/2021



Immobile di catasto terreni



Causali di aggiornamento ed annotazioni

**Informazioni riportate negli atti del catasto al 14/12/2021**

**Dati identificativi:** Comune di **GIUGLIANO IN CAMPANIA (E054) (NA)**

Foglio **38** Particella **275**

**Classamento:**

**Redditi:** dominicale **Euro 33,99**

agrario **Euro 17,89**

**Il reddito dominicale è stato calcolato tenendo conto delle seguenti deduzioni:** B2E<sup>a</sup>)

Particella con qualità: **FRUTTETO** di classe **2**

Superficie: **1.283 m<sup>2</sup>**

**Ultimo atto di aggiornamento:** FRAZIONAMENTO del 11/04/2003 Pratica n. 354743 in atti dal 11/04/2003 (n. 1859.1/2003)

> **Dati identificativi**

Comune di **GIUGLIANO IN CAMPANIA (E054) (NA)**

Foglio **38** Particella **275**

FRAZIONAMENTO del 11/04/2003 Pratica n. 354743 in atti dal 11/04/2003 (n. 1859.1/2003)

> **Dati di classamento**

**Redditi:** dominicale **Euro 33,99**

agrario **Euro 17,89**

**Il reddito dominicale è stato calcolato tenendo conto delle seguenti deduzioni:** B2E<sup>a</sup>)

Particella con qualità: **FRUTTETO** di classe **2**

Superficie: **1.283 m<sup>2</sup>**

FRAZIONAMENTO del 11/04/2003 Pratica n. 354743 in atti dal 11/04/2003 (n. 1859.1/2003)

Ufficio Provinciale di Napoli - Territorio  
Servizi Catastali

> **Intestazione attuale dell'immobile - totale intestati: 1**

---

> **1. CONSORZIO GENERALE DI BONIFICA DEL  
BACINO INFERIORE DEL VOLTURNO(DEMANIO  
DELLO STATO RAMO BONIFICA)  
(CF 80004250611)**

Sede in CASERTA (CE)

Diritto di: Proprieta' per 1/1 (deriva dall'atto 1)

1. Atto del 07/08/1963 Pubblico ufficiale NOTAIO  
AMEDEO SICA Sede NAPOLI (NA) Repertorio n.  
88470 - PU Sede NAPOLI (NA) Registrazione n. 769  
registrato in data 14/08/1963 - CESSIONE Voltura n.  
19984.1/2007 - Pratica n. NA0440163 in atti dal  
06/06/2007

---

*Visura telematica*

*Tributi speciali: Euro 0,90*

---

*Legenda*

*a) B2E: Consorzio di bonifica del bacino inferiore del volturmo - bacino di licola e varcaturo*

Catasto terreni  
**Visura attuale per immobile**  
Situazione degli atti informatizzati al 14/12/2021



Immobile di catasto terreni



Causali di aggiornamento ed annotazioni

**Informazioni riportate negli atti del catasto al 14/12/2021**

**Dati identificativi:** Comune di **GIUGLIANO IN CAMPANIA (E054) (NA)**

Foglio **38** Particella **272**

**Classamento:**

**Redditi:** dominicale **Euro 92,39**

agrario **Euro 48,62**

**Il reddito dominicale è stato calcolato tenendo conto delle seguenti deduzioni:** B2E<sup>a</sup>)

Particella con qualità: **FRUTTETO** di classe **2**

Superficie: **3.487 m<sup>2</sup>**

**Ultimo atto di aggiornamento:** FRAZIONAMENTO del 11/04/2003 Pratica n. 354743 in atti dal 11/04/2003 (n. 1859.1/2003)

> **Dati identificativi**

Comune di **GIUGLIANO IN CAMPANIA (E054) (NA)**

Foglio **38** Particella **272**

FRAZIONAMENTO del 11/04/2003 Pratica n. 354743 in atti dal 11/04/2003 (n. 1859.1/2003)

> **Dati di classamento**

**Redditi:** dominicale **Euro 92,39**

agrario **Euro 48,62**

**Il reddito dominicale è stato calcolato tenendo conto delle seguenti deduzioni:** B2E<sup>a</sup>)

Particella con qualità: **FRUTTETO** di classe **2**

Superficie: **3.487 m<sup>2</sup>**

FRAZIONAMENTO del 11/04/2003 Pratica n. 354743 in atti dal 11/04/2003 (n. 1859.1/2003)

Ufficio Provinciale di Napoli - Territorio  
Servizi Catastali

> **Intestazione attuale dell'immobile - totale intestati: 1**

---

> **1. CONSORZIO GENERALE DI BONIFICA DEL  
BACINO INFERIORE DEL VOLTURNO(DEMANIO  
DELLO STATO RAMO BONIFICA)  
(CF 80004250611)**

Sede in CASERTA (CE)

Diritto di: Proprieta' per 1/1 (deriva dall'atto 1)

1. Atto del 07/08/1963 Pubblico ufficiale NOTAIO  
AMEDEO SICA Sede NAPOLI (NA) Repertorio n.  
88470 - PU Sede NAPOLI (NA) Registrazione n. 769  
registrato in data 14/08/1963 - CESSIONE Voltura n.  
19984.1/2007 - Pratica n. NA0440163 in atti dal  
06/06/2007

---

*Visura telematica*

*Tributi speciali: Euro 0,90*

---

*Legenda*

*a) B2E: Consorzio di bonifica del bacino inferiore del volturmo - bacino di licola e varcaturo*

Catasto terreni  
**Visura attuale per immobile**  
Situazione degli atti informatizzati al 14/12/2021



Immobile di catasto terreni



Causali di aggiornamento ed annotazioni

**Informazioni riportate negli atti del catasto al 14/12/2021**

**Dati identificativi:** Comune di **GIUGLIANO IN CAMPANIA (E054) (NA)**

Foglio **38** Particella **269**

**Classamento:**

**Redditi:** dominicale **Euro 138,56**  
agrario **Euro 72,93**

**Il reddito dominicale è stato calcolato tenendo conto delle seguenti deduzioni:** B2E<sup>a</sup>)

Particella con qualità: **FRUTTETO** di classe **2**

Superficie: **5.230 m<sup>2</sup>**

**Ultimo atto di aggiornamento:** FRAZIONAMENTO del 11/04/2003 Pratica n. 354743 in atti dal 11/04/2003 (n. 1859.1/2003)

> **Dati identificativi**

Comune di **GIUGLIANO IN CAMPANIA (E054) (NA)**

Foglio **38** Particella **269**

FRAZIONAMENTO del 11/04/2003 Pratica n. 354743 in atti dal 11/04/2003 (n. 1859.1/2003)

> **Dati di classamento**

**Redditi:** dominicale **Euro 138,56**  
agrario **Euro 72,93**

**Il reddito dominicale è stato calcolato tenendo conto delle seguenti deduzioni:** B2E<sup>a</sup>)

Particella con qualità: **FRUTTETO** di classe **2**

Superficie: **5.230 m<sup>2</sup>**

FRAZIONAMENTO del 11/04/2003 Pratica n. 354743 in atti dal 11/04/2003 (n. 1859.1/2003)



Ufficio Provinciale di Napoli - Territorio  
Servizi Catastali

> **Intestazione attuale dell'immobile - totale intestati: 1**

---

> **1. REGIONE CAMPANIA DEMANIO RAMO  
STRADE  
(CF 80011990639)**

Sede in NAPOLI (NA)

Diritto di: Proprieta' per 1000/1000 (deriva dall'atto  
1)

1. VOLTURA D'UFFICIO del 23/09/2003 Pubblico  
ufficiale REGIONE CAMPANIA Sede NAPOLI (NA)  
Repertorio n. 41966 - TRASCRIZIONE N.42260/2008  
Voltura n. 50814.1/2009 - Pratica n. NA1057335 in atti  
dal 09/12/2009

---

*Visura telematica*

*Tributi speciali: Euro 0,90*

---

*Legenda*

*a) B2E: Consorzio di bonifica del bacino inferiore del volturno - bacino di licola e varcaturo*

Catasto terreni  
**Visura attuale per immobile**  
Situazione degli atti informatizzati al 14/12/2021



Immobile di catasto terreni



Causali di aggiornamento ed annotazioni

**Informazioni riportate negli atti del catasto al 14/12/2021**

**Dati identificativi:** Comune di **GIUGLIANO IN CAMPANIA (E054) (NA)**

Foglio **24** Particella **23**

**Classamento:**

**Redditi:** dominicale **Euro 47,56**  
agrario **Euro 25,38**

**Il reddito dominicale è stato calcolato tenendo conto delle seguenti deduzioni:** B2E<sup>a</sup>)

Particella con qualità: **SEMIN ARBOR** di classe **3**

Superficie: **3.640 m<sup>2</sup>**

**Ultimo atto di aggiornamento:** FRAZIONAMENTO del 11/04/2003 Pratica n. 354745 in atti dal 11/04/2003 (n. 1855.1/2003)

> **Dati identificativi**

Comune di **GIUGLIANO IN CAMPANIA (E054) (NA)**

Foglio **24** Particella **23**

FRAZIONAMENTO del 11/04/2003 Pratica n. 354745 in atti dal 11/04/2003 (n. 1855.1/2003)

> **Dati di classamento**

**Redditi:** dominicale **Euro 47,56**  
agrario **Euro 25,38**

**Il reddito dominicale è stato calcolato tenendo conto delle seguenti deduzioni:** B2E<sup>a</sup>)

Particella con qualità: **SEMIN ARBOR** di classe **3**

Superficie: **3.640 m<sup>2</sup>**

FRAZIONAMENTO del 11/04/2003 Pratica n. 354745 in atti dal 11/04/2003 (n. 1855.1/2003)

Ufficio Provinciale di Napoli - Territorio  
Servizi Catastali

> **Intestazione attuale dell'immobile - totale intestati: 1**

---

> **1. CONSORZIO GENERALE DI BONIFICA DEL  
BACINO INFERIORE DEL VOLTURNO(DEMANIO  
DELLO STATO RAMO BONIFICA)  
(CF 80004250611)**

Sede in CASERTA (CE)

Diritto di: Proprieta' per 1/1 (deriva dall'atto 1)

1. Atto del 07/08/1963 Pubblico ufficiale NOTAIO  
AMEDEO SICA Sede NAPOLI (NA) Repertorio n.  
88470 - PU Sede NAPOLI (NA) Registrazione n. 769  
registrato in data 14/08/1963 - CESSIONE Voltura n.  
19984.1/2007 - Pratica n. NA0440163 in atti dal  
06/06/2007

---

*Visura telematica*

*Tributi speciali: Euro 0,90*

---

*Legenda*

*a) B2E: Consorzio di bonifica del bacino inferiore del volturmo - bacino di licola e varcaturo*

Catasto terreni  
**Visura attuale per immobile**  
Situazione degli atti informatizzati al 14/12/2021



Immobile di catasto terreni



Causali di aggiornamento ed annotazioni

**Informazioni riportate negli atti del catasto al 14/12/2021**

**Dati identificativi:** Comune di **GIUGLIANO IN CAMPANIA (E054) (NA)**

Foglio **24** Particella **19**

**Classamento:**

**Redditi:** dominicale **Euro 94,72**  
agrario **Euro 55,59**

**Il reddito dominicale è stato calcolato tenendo conto delle seguenti deduzioni:** B2E<sup>a</sup>)

Particella con qualità: **FRUTTETO** di classe **3**

Superficie: **4.140 m<sup>2</sup>**

**Ultimo atto di aggiornamento:** FRAZIONAMENTO del 11/04/2003 Pratica n. 354745 in atti dal 11/04/2003 (n. 1855.1/2003)

> **Dati identificativi**

Comune di **GIUGLIANO IN CAMPANIA (E054) (NA)**

Foglio **24** Particella **19**

FRAZIONAMENTO del 11/04/2003 Pratica n. 354745 in atti dal 11/04/2003 (n. 1855.1/2003)

> **Dati di classamento**

**Redditi:** dominicale **Euro 94,72**  
agrario **Euro 55,59**

**Il reddito dominicale è stato calcolato tenendo conto delle seguenti deduzioni:** B2E<sup>a</sup>)

Particella con qualità: **FRUTTETO** di classe **3**

Superficie: **4.140 m<sup>2</sup>**

FRAZIONAMENTO del 11/04/2003 Pratica n. 354745 in atti dal 11/04/2003 (n. 1855.1/2003)

Ufficio Provinciale di Napoli - Territorio  
Servizi Catastali

> **Intestazione attuale dell'immobile - totale intestati: 1**

---

> **1. CONSORZIO GENERALE DI BONIFICA DEL  
BACINO INFERIORE DEL VOLTURNO(DEMANIO  
DELLO STATO RAMO BONIFICA)  
(CF 80004250611)**

Sede in CASERTA (CE)

Diritto di: Proprieta' per 1/1 (deriva dall'atto 1)

1. Atto del 07/08/1963 Pubblico ufficiale NOTAIO  
AMEDEO SICA Sede NAPOLI (NA) Repertorio n.  
88470 - PU Sede NAPOLI (NA) Registrazione n. 769  
registrato in data 14/08/1963 - CESSIONE Voltura n.  
19984.1/2007 - Pratica n. NA0440163 in atti dal  
06/06/2007

---

*Visura telematica*

*Tributi speciali: Euro 0,90*

---

*Legenda*

*a) B2E: Consorzio di bonifica del bacino inferiore del volturmo - bacino di licola e varcaturo*

Catasto terreni  
**Visura attuale per immobile**  
Situazione degli atti informatizzati al 14/12/2021



Immobile di catasto terreni



Causali di aggiornamento ed annotazioni

**Informazioni riportate negli atti del catasto al 14/12/2021**

**Dati identificativi:** Comune di **GIUGLIANO IN CAMPANIA (E054) (NA)**

Foglio **22** Particella **31**

**Classamento:**

**Redditi:** dominicale **Euro 11,96**  
agrario **Euro 5,90**

**Il reddito dominicale è stato calcolato tenendo conto delle seguenti deduzioni:** B2E<sup>a</sup>)

Particella con qualità: **SEMINATIVO** di classe **3**

Superficie: **994 m<sup>2</sup>**

**Ultimo atto di aggiornamento:** FRAZIONAMENTO del 07/01/2016 Pratica n. NA0007359 in atti dal 07/01/2016 presentato il 05/01/2016 (n. 7359.1/2016)

> **Dati identificativi**

Comune di **GIUGLIANO IN CAMPANIA (E054) (NA)**

Foglio **22** Particella **31**

FRAZIONAMENTO del 07/01/2016 Pratica n. NA0007359 in atti dal 07/01/2016 presentato il 05/01/2016 (n. 7359.1/2016)

> **Dati di classamento**

**Redditi:** dominicale **Euro 11,96**  
agrario **Euro 5,90**

**Il reddito dominicale è stato calcolato tenendo conto delle seguenti deduzioni:** B2E<sup>a</sup>)

Particella con qualità: **SEMINATIVO** di classe **3**

Superficie: **994 m<sup>2</sup>**

FRAZIONAMENTO del 07/01/2016 Pratica n. NA0007359 in atti dal 07/01/2016 presentato il 05/01/2016 (n. 7359.1/2016)

Ufficio Provinciale di Napoli - Territorio  
Servizi Catastali

> **Intestazione attuale dell'immobile - totale intestati: 5**

---

> **1. ANDREOZZI FRANCESCA  
(CF NDRFNC60A41E054T)**

nata a GIUGLIANO IN CAMPANIA (NA)  
il 01/01/1960

Diritto di: Proprieta' per 1/9 (deriva dall'atto 1)

1. DENUNZIA (NEI PASSAGGI PER CAUSA DI MORTE) del 26/10/2013 Pubblico ufficiale CESARO Sede NAPOLI (NA) - UU Sede NAPOLI (NA) Registrazione Volume 9990 n. 1451 registrato in data 09/09/2014 - DICHIARAZIONE DI SUCCESSIONE Voltura n. 40685.2/2014 - Pratica n. NA0372211 in atti dal 03/10/2014

**Nel documento sono indicati gli identificativi catastali dell'immobile originario dell'attuale**

GIUGLIANO IN CAMPANIA (NA) (E054)  
Foglio **22** Particella **338**

> **2. TAGLIALATELA AMALIA  
(CF TGLMLA45B64E054K)**

nata a GIUGLIANO IN CAMPANIA (NA)  
il 24/02/1945

Diritto di: Proprieta' per 3/9 (deriva dall'atto 1)

> **3. TAGLIALATELA ANTIMINA  
(CF TGLNMN43E41E054I)**

nata a GIUGLIANO IN CAMPANIA (NA)  
il 01/05/1943

Diritto di: Proprieta' per 3/9 (deriva dall'atto 1)

> **4. TAGLIALATELA FEDERICA  
(CF TGLFRC87T53F799N)**

nata a MUGNANO DI NAPOLI (NA) il 13/12/1987

Diritto di: Proprieta' per 1/9 (deriva dall'atto 1)

> **5. TAGLIALATELA GERARDO  
(CF TGLGRD76T23F839F)**

nato a NAPOLI (NA) il 23/12/1976

Diritto di: Proprieta' per 1/9 (deriva dall'atto 1)

---

Visura telematica

Tributi speciali: Euro 0,90

---

Legenda

a) B2E: Consorzio di bonifica del bacino inferiore del volturno - bacino di licola e varcaturo

Catasto terreni  
**Visura attuale per immobile**  
Situazione degli atti informatizzati al 14/12/2021



Immobile di catasto terreni



Causali di aggiornamento ed annotazioni

**Informazioni riportate negli atti del catasto al 14/12/2021**

**Dati identificativi:** Comune di **GIUGLIANO IN CAMPANIA (E054) (NA)**

Foglio **22** Particella **29**

**Classamento:**

**Redditi:** dominicale **Euro 52,53**  
agrario **Euro 30,83**

**Il reddito dominicale è stato calcolato tenendo conto delle seguenti deduzioni:** B2E<sup>a</sup>)

Particella con qualità: **FRUTTETO** di classe **3**

Superficie: **2.296 m<sup>2</sup>**

**Ultimo atto di aggiornamento:** FRAZIONAMENTO del 07/01/2016 Pratica n. NA0007359 in atti dal 07/01/2016 presentato il 05/01/2016 (n. 7359.1/2016)

> **Dati identificativi**

Comune di **GIUGLIANO IN CAMPANIA (E054) (NA)**

Foglio **22** Particella **29**

FRAZIONAMENTO del 07/01/2016 Pratica n. NA0007359 in atti dal 07/01/2016 presentato il 05/01/2016 (n. 7359.1/2016)

> **Dati di classamento**

**Redditi:** dominicale **Euro 52,53**  
agrario **Euro 30,83**

**Il reddito dominicale è stato calcolato tenendo conto delle seguenti deduzioni:** B2E<sup>a</sup>)

Particella con qualità: **FRUTTETO** di classe **3**

Superficie: **2.296 m<sup>2</sup>**

FRAZIONAMENTO del 07/01/2016 Pratica n. NA0007359 in atti dal 07/01/2016 presentato il 05/01/2016 (n. 7359.1/2016)



Ufficio Provinciale di Napoli - Territorio  
Servizi Catastali

> **Intestazione attuale dell'immobile - totale intestati: 5**

---

> **1. ANDREOZZI FRANCESCA  
(CF NDRFNC60A41E054T)**

nata a GIUGLIANO IN CAMPANIA (NA)  
il 01/01/1960

Diritto di: Proprieta' per 1/9 (deriva dall'atto 1)

1. DENUNZIA (NEI PASSAGGI PER CAUSA DI MORTE) del 26/10/2013 Pubblico ufficiale CESARO Sede NAPOLI (NA) - UU Sede NAPOLI (NA) Registrazione Volume 9990 n. 1451 registrato in data 09/09/2014 - DICHIARAZIONE DI SUCCESSIONE Voltura n. 40685.2/2014 - Pratica n. NA0372211 in atti dal 03/10/2014

**Nel documento sono indicati gli identificativi catastali dell'immobile originario dell'attuale**

GIUGLIANO IN CAMPANIA (NA) (E054)  
Foglio 22 Particella 14

> **2. TAGLIALATELA AMALIA  
(CF TGLMLA45B64E054K)**

nata a GIUGLIANO IN CAMPANIA (NA)  
il 24/02/1945

Diritto di: Proprieta' per 3/9 (deriva dall'atto 1)

> **3. TAGLIALATELA ANTIMINA  
(CF TGLNMN43E41E054I)**

nata a GIUGLIANO IN CAMPANIA (NA)  
il 01/05/1943

Diritto di: Proprieta' per 3/9 (deriva dall'atto 1)

> **4. TAGLIALATELA FEDERICA  
(CF TGLFRC87T53F799N)**

nata a MUGNANO DI NAPOLI (NA) il 13/12/1987

Diritto di: Proprieta' per 1/9 (deriva dall'atto 1)

> **5. TAGLIALATELA GERARDO  
(CF TGLGRD76T23F839F)**

nato a NAPOLI (NA) il 23/12/1976

Diritto di: Proprieta' per 1/9 (deriva dall'atto 1)

---

Visura telematica

Tributi speciali: Euro 0,90

---

Legenda

a) B2E: Consorzio di bonifica del bacino inferiore del volturno - bacino di licola e varcaturo

Catasto terreni  
**Visura attuale per immobile**  
Situazione degli atti informatizzati al 14/12/2021



Immobile di catasto terreni



Causali di aggiornamento ed annotazioni

**Informazioni riportate negli atti del catasto al 14/12/2021**

**Dati identificativi:** Comune di **GIUGLIANO IN CAMPANIA (E054) (NA)**

Foglio **22** Particella **8**

**Classamento:**

**Redditi:** dominicale **Euro 101,13 Lire 195.822**  
agrario **Euro 53,96 Lire 104.490**

**Il reddito dominicale è stato calcolato tenendo conto delle seguenti deduzioni:** B2E<sup>a</sup>)

Particella con qualità: **SEMIN ARBOR** di classe **3**

Superficie: **7.740 m<sup>2</sup>**

**Ultimo atto di aggiornamento:** Impianto meccanografico del 12/09/1973

> **Dati identificativi**

Comune di **GIUGLIANO IN CAMPANIA (E054) (NA)**

Foglio **22** Particella **8**

Partita: **6392**

Impianto meccanografico del 12/09/1973

> **Dati di classamento**

**Redditi:** dominicale **Euro 101,13 Lire 195.822**  
agrario **Euro 53,96 Lire 104.490**

**Il reddito dominicale è stato calcolato tenendo conto delle seguenti deduzioni:** B2E<sup>a</sup>)

Particella con qualità: **SEMIN ARBOR** di classe **3**

Superficie: **7.740 m<sup>2</sup>**

Impianto meccanografico del 12/09/1973

Ufficio Provinciale di Napoli - Territorio  
Servizi Catastali

> **Intestazione attuale dell'immobile - totale intestati: 1**

---

> **1. DI GIOIA ANTONIO (CF 04447261217)**  
Sede in GIUGLIANO IN CAMPANIA (NA)  
Diritto di: Proprieta' per 1/1 (deriva dall'atto 1)

1. VOLTURA D'UFFICIO del 22/05/2003 Pubblico ufficiale CANTE PASQUALE Sede SANT'ANTIMO (NA) Repertorio n. 17686 - COMPRAVENDITA Voltura n. 55315.1/2005 - Pratica n. NA0744857 in atti dal 25/11/2005

---

*Visura telematica*

*Tributi speciali: Euro 0,90*

---

*Legenda*

*a) B2E: Consorzio di bonifica del bacino inferiore del volturno - bacino di licola e varcaturo*

Catasto terreni  
**Visura attuale per immobile**  
Situazione degli atti informatizzati al 14/12/2021



**Immobile di catasto terreni**



**Causali di aggiornamento ed annotazioni**

---

**Informazioni riportate negli atti del catasto al 14/12/2021**

**Dati identificativi:** Comune di **GIUGLIANO IN CAMPANIA (E054) (NA)**

Foglio **18** Particella **84**

**Classamento:**

**Redditi:** dominicale **Euro 5.094,22**  
agrario **Euro 2.670,76**

Particella con qualità: **FRUTTETO** di classe **2**

Superficie: **191.530 m<sup>2</sup>**

**Ultimo atto di aggiornamento:** FRAZIONAMENTO del 28/04/2011 Pratica n. NA0411732 in atti dal 28/04/2011 presentato il 28/04/2011 (n. 411732.1/2011)

---

> **Dati identificativi**

Comune di **GIUGLIANO IN CAMPANIA (E054) (NA)**  
Foglio **18** Particella **84**

FRAZIONAMENTO del 28/04/2011 Pratica n. NA0411732 in atti dal 28/04/2011 presentato il 28/04/2011 (n. 411732.1/2011)

---

> **Dati di classamento**

**Redditi:** dominicale **Euro 5.094,22**  
agrario **Euro 2.670,76**

Particella con qualità: **FRUTTETO** di classe **2**

Superficie: **191.530 m<sup>2</sup>**

FRAZIONAMENTO del 28/04/2011 Pratica n. NA0411732 in atti dal 28/04/2011 presentato il 28/04/2011 (n. 411732.1/2011)

---

Ufficio Provinciale di Napoli - Territorio  
Servizi Catastali

> **Intestazione attuale dell'immobile - totale intestati: 3**

---

- > **1. CIRRI RESCIGNO LUISA**  
**(CF CRRLSU29B54D789U)**  
nata a FRATTAMAGGIORE (NA) il 14/02/1929  
Diritto di: Proprieta' per 334/1000 (deriva dall'atto  
1)
- > **2. GIULIANO MARIA CARMELA**  
**(CF GLNMCR56A60D789A)**  
nata a FRATTAMAGGIORE (NA) il 20/01/1956  
Diritto di: Proprieta' per 333/1000 (deriva dall'atto  
1)
- > **3. GIULIANO RAFFAELE**  
**(CF GLNRFL54D25F839S)**  
nato a NAPOLI (NA) il 25/04/1954  
Diritto di: Proprieta' per 333/1000 (deriva dall'atto  
1)
1. FRAZIONAMENTO del 28/04/2011 Pratica n.  
NA0411732 in atti dal 28/04/2011 presentato il  
28/04/2011 (n. 411732.1/2011)
- 

*Visura telematica*

*Tributi speciali: Euro 0,90*

Catasto terreni  
**Visura attuale per immobile**  
Situazione degli atti informatizzati al 14/12/2021



Immobile di catasto terreni



Causali di aggiornamento ed annotazioni

---

**Informazioni riportate negli atti del catasto al 14/12/2021**

**Dati identificativi:** Comune di **GIUGLIANO IN CAMPANIA (E054) (NA)**

Foglio **18** Particella **62**

**Classamento:**

**Redditi:** dominicale **Euro 808,50**  
agrario **Euro 281,22**

**Il reddito dominicale è stato calcolato tenendo conto delle seguenti deduzioni:** P9D<sup>a</sup>)

Particella con qualità: **FRUTT IRRIG** di classe **2**

Superficie: **19.447 m<sup>2</sup>**

**Ultimo atto di aggiornamento:** FRAZIONAMENTO del 26/05/2005 Pratica n. NA0371443 in atti dal 26/05/2005 (n. 371443.1/2005)

---

> **Dati identificativi**

Comune di **GIUGLIANO IN CAMPANIA (E054) (NA)**

Foglio **18** Particella **62**

FRAZIONAMENTO del 26/05/2005 Pratica n. NA0371443 in atti dal 26/05/2005 (n. 371443.1/2005)

---

> **Dati di classamento**

**Redditi:** dominicale **Euro 808,50**  
agrario **Euro 281,22**

**Il reddito dominicale è stato calcolato tenendo conto delle seguenti deduzioni:** P9D<sup>a</sup>)

Particella con qualità: **FRUTT IRRIG** di classe **2**

Superficie: **19.447 m<sup>2</sup>**

FRAZIONAMENTO del 26/05/2005 Pratica n. NA0371443 in atti dal 26/05/2005 (n. 371443.1/2005)

---

Ufficio Provinciale di Napoli - Territorio  
Servizi Catastali

> **Intestazione attuale dell'immobile - totale intestati: 4**

---

- > **1. MICILLO CLELIA**  
**(CF MCLCLL52T45F839F)**  
nata a NAPOLI (NA) il 05/12/1952  
Diritto di: Proprieta' per 1/4 (deriva dall'atto 1)
- > **2. MICILLO ENRICO**  
**(CF MCLNRC59R15F839J)**  
nato a NAPOLI (NA) il 15/10/1959  
Diritto di: Proprieta' per 1/4 (deriva dall'atto 1)
- > **3. MICILLO FRANCESCO**  
**(CF MCLFNC58M26F839Z)**  
nato a NAPOLI (NA) il 26/08/1958  
Diritto di: Proprieta' per 1/4 (deriva dall'atto 1)
- > **4. MICILLO PIETRO**  
**(CF MCLPTR54D29F839J)**  
nato a NAPOLI (NA) il 29/04/1954  
Diritto di: Proprieta' per 1/4 (deriva dall'atto 1)
1. VOLTURA D'UFFICIO del 21/12/2016 - IST.51697/17  
ERRATA ACQUIS DV Voltura n. 5105.1/2017 - Pratica  
n. NA0052082 in atti dal 13/02/2017
- 

Visura telematica

Tributi speciali: Euro 0,90

---

Legenda

a) P9D: Irrigazione con pozzi aventi prevalenza superiore a m. 40

Catasto terreni

## Visura attuale per immobile

Situazione degli atti informatizzati al 14/12/2021

**Immobile di catasto terreni****Causali di aggiornamento ed annotazioni****Informazioni riportate negli atti del catasto al 14/12/2021****Dati identificativi:** Comune di **GIUGLIANO IN CAMPANIA (E054) (NA)**Foglio **18** Particella **47****Classamento:**Particella divisa in **2** porzioni

Totali particella:

Redditi: dominicale **Euro 6.449,21**agrario **Euro 3.220,52**Superficie: **334.711** m<sup>2</sup>**Il reddito dominicale è stato calcolato tenendo conto delle eventuali deduzioni indicate in tabella**

Porzione	AA	AB
Reddito dominicale	Euro 4.025,88	Euro 2.423,33
Reddito agrario	Euro 1.950,04	Euro 1.270,48
Deduzioni	-	-
Superficie m <sup>2</sup>	243.600	91.111
Qualità	SEMINATIVO	FRUTTETO
Classe	2	2

**Ultimo atto di aggiornamento:** TABELLA DI VARIAZIONE del 12/12/2007 Pratica n. NA0988702 in atti dal 12/12/2007 TRASMISSIONE DATI AGEA AI SENSI DEL DL 3.10.2006 N.262 (n. 9036.1/2007)**Annotazioni:** VARIAZIONE COLTURALE ESEGUITA AI SENSI DEL DL 3.10.2006 N. 262, CONVERTITO CON MODIFICAZIONI NELLA LEGGE 24.11.2006 N. 286 (ANNO 2007) - QUALITÀ DICHIARATA O PARIFICATA A COLTURA PRESENTE NEL QUADRO TARIFFARIO DEL COMUNE



> **Dati identificativi**

Comune di **GIUGLIANO IN CAMPANIA (E054)**  
**(NA)**  
Foglio **18** Particella **47**

FRAZIONAMENTO del 31/12/1998 Pratica n. 409493  
in atti dal 21/11/2001 (n. 50049.1/1998)

> **Dati di classamento**

Particella divisa in **2** porzioni

Totali particella:

Redditi: dominicale **Euro 6.449,21**

agrario **Euro 3.220,52**

Superficie: **334.711** m<sup>2</sup>

**Il reddito dominicale è stato calcolato tenendo conto delle eventuali deduzioni indicate in tabella**

Porzione	AA	AB
Reddito dominicale	Euro 4.025,88	Euro 2.423,33
Reddito agrario	Euro 1.950,04	Euro 1.270,48
Deduzioni	-	-
Superficie m <sup>2</sup>	243.600	91.111
Qualità	SEMINATIVO	FRUTTETO
Classe	2	2

TABELLA DI VARIAZIONE del 12/12/2007 Pratica n. NA0988702 in atti dal 12/12/2007 TRASMISSIONE DATI AGEA AI SENSI DEL DL 3.10.2006 N.262 (n. 9036.1/2007)

**Annotazioni:** VARIAZIONE CULTURALE ESEGUITA AI SENSI DEL DL 3.10.2006 N. 262, CONVERTITO CON MODIFICAZIONI NELLA LEGGE 24.11.2006 N. 286 (ANNO 2007) - QUALITÀ DICHIARATA O PARIFICATA A CULTURA PRESENTE NEL QUADRO TARIFFARIO DEL COMUNE

Notifica in corso con protocollo n. 7XAGEA07/1212

Ufficio Provinciale di Napoli - Territorio  
Servizi Catastali

> **Intestazione attuale dell'immobile - totale intestati: 3**

---

- > **1. GIULIANI CONCETTA**  
**(CF GLNCCT56A51G309B)**  
nata a VILLARICCA (NA) il 11/01/1956  
Diritto di: Proprieta' per 334/1000 (deriva dall'atto  
1)
- > **2. GIULIANI EPAMINONDA**  
**(CF GLNPNN61R53G309I)<sup>a)</sup>**  
nata a VILLARICCA (NA) il 13/10/1961  
Diritto di: Proprieta' per 333/1000 (deriva dall'atto  
1)
- > **3. GIULIANI RAFFAELE**  
**(CF GLNRFL52S24G309D)**  
nato a VILLARICCA (NA) il 24/11/1952  
Diritto di: Proprieta' per 333/1000 (deriva dall'atto  
1)

1. DENUNZIA (NEI PASSAGGI PER CAUSA DI MORTE) del 14/09/1999 - US Sede NAPOLI (NA) Registrazione Volume 4193 n. 1769 registrato in data 13/03/2000 - Voltura n. 476293.1/2002 - Pratica n. 477884 in atti dal 05/08/2002

---

Visura telematica

Tributi speciali: Euro 0,90

---

Legenda

a) Codice fiscale non validato in anagrafe tributaria

Catasto terreni  
**Visura attuale per immobile**  
Situazione degli atti informatizzati al 14/12/2021



Immobile di catasto terreni



Causali di aggiornamento ed annotazioni

**Informazioni riportate negli atti del catasto al 14/12/2021**

**Dati identificativi:** Comune di **GIUGLIANO IN CAMPANIA (E054) (NA)**

Foglio **18** Particella **25**

**Classamento:**

**Redditi:** dominicale **Euro 165,05 Lire 319.585**  
agrario **Euro 57,41 Lire 111.160**

**Il reddito dominicale è stato calcolato tenendo conto delle seguenti deduzioni:** P9D<sup>a</sup>)

Particella con qualità: **FRUTT IRRIG** di classe **2**

Superficie: **3.970 m<sup>2</sup>**

**Ultimo atto di aggiornamento:** FRAZIONAMENTO del 18/08/1987 in atti dal 24/03/1995 VOL.6341/88 (n. 147.902/1987)

> **Dati identificativi**

Comune di **GIUGLIANO IN CAMPANIA (E054) (NA)**

Foglio **18** Particella **25**

Partita: **4654**

FRAZIONAMENTO del 18/08/1987 in atti dal 24/03/1995 VOL.6341/88 (n. 147.902/1987)

> **Dati di classamento**

**Redditi:** dominicale **Euro 165,05 Lire 319.585**  
agrario **Euro 57,41 Lire 111.160**

**Il reddito dominicale è stato calcolato tenendo conto delle seguenti deduzioni:** P9D<sup>a</sup>)

Particella con qualità: **FRUTT IRRIG** di classe **2**

Superficie: **3.970 m<sup>2</sup>**

FRAZIONAMENTO del 18/08/1987 in atti dal 24/03/1995 VOL.6341/88 (n. 147.902/1987)

Ufficio Provinciale di Napoli - Territorio  
Servizi Catastali

> Intestazione attuale dell'immobile - totale intestati: 1

---

> 1. REGIONE CAMPANIA GIUNTA REGIONALE  
CON SEDE IN NAPOLI  
(CF 80011990639)

Diritto di: Proprieta' per 1000/1000 (deriva dall'atto  
1)

1. Atto del 22/12/1987 Pubblico ufficiale ALBERTO  
CRISCUOLO Sede PIETRAMELARA (CE) Repertorio  
n. 6401 - UR Sede CASERTA (CE) Registrazione n.  
139 registrato in data 08/01/1988 - n. 6341.1/1988 in  
atti dal 24/03/1995

---

*Visura telematica*

*Tributi speciali: Euro 0,90*

---

*Legenda*

a) P9D: Irrigazione con pozzi aventi prevalenza superiore a m. 40

Catasto terreni  
**Visura attuale per immobile**  
Situazione degli atti informatizzati al 14/12/2021



Immobile di catasto terreni



Causali di aggiornamento ed annotazioni

**Informazioni riportate negli atti del catasto al 14/12/2021**

**Dati identificativi:** Comune di **GIUGLIANO IN CAMPANIA (E054) (NA)**

Foglio 17 Particella 73

**Classamento:**

**Redditi:** dominicale **Euro 27,89**  
agrario **Euro 16,37**

**Il reddito dominicale è stato calcolato tenendo conto delle seguenti deduzioni:** B2E<sup>a</sup>)

Particella con qualità: **FRUTTETO** di classe **3**

Superficie: **1.219 m<sup>2</sup>**

**Ultimo atto di aggiornamento:** Variazione del 04/08/2006 Pratica n. NA0433280 in atti dal 04/08/2006 (n. 433280.1/2006)

> **Dati identificativi**

Comune di **GIUGLIANO IN CAMPANIA (E054) (NA)**

Foglio 17 Particella 73

FRAZIONAMENTO del 04/08/2006 Pratica n. NA0433280 in atti dal 04/08/2006 (n. 433280.1/2006)

**Annotazione di immobile:** PART.LLA GENERATA DA TIPO DI FRAZ.VALIDO AI SOLI FINI COMMA 10 ART. 30 D.P.R. 380/2001

> **Dati di classamento**

**Redditi:** dominicale **Euro 27,89**  
agrario **Euro 16,37**

**Il reddito dominicale è stato calcolato tenendo conto delle seguenti deduzioni:** B2E<sup>a</sup>)

Particella con qualità: **FRUTTETO** di classe **3**

Superficie: **1.219 m<sup>2</sup>**

FRAZIONAMENTO del 04/08/2006 Pratica n. NA0433280 in atti dal 04/08/2006 (n. 433280.1/2006)

> Altre variazioni

Variazione del 04/08/2006 Pratica n. NA0433280 in  
atti dal 04/08/2006 (n. 433280.1/2006)

---

> Intestazione attuale dell'immobile - totale intestati: 4

> **1. MIRAGLIA FRANCESCA**  
**(CF MRGFNC48M63E054O)**  
nata a GIUGLIANO IN CAMPANIA (NA)  
il 23/08/1948  
Diritto di: Proprieta' per 1/4 (deriva dall'atto 1)

1. DENUNZIA (NEI PASSAGGI PER CAUSA DI MORTE) del 09/08/2003 - UU Sede NAPOLI (NA) Registrazione Volume 33 n. 197 registrato in data 21/02/2006 - SUCCESSIONE Voltura n. 60219.1/2006 - Pratica n. NA0407508 in atti dal 13/07/2006

**Nel documento sono indicati gli identificativi catastali dell'immobile originario dell'attuale**

GIUGLIANO IN CAMPANIA (NA) (E054)  
Foglio 17 Particella 11

> **2. MIRAGLIA GIUSEPPE**  
**(CF MRGGPP47A06E054V)**  
nato a GIUGLIANO IN CAMPANIA (NA)  
il 06/01/1947  
Diritto di: Proprieta' per 1/4 (deriva dall'atto 1)

> **3. MIRAGLIA PAOLO**  
**(CF MRGPLA39L28E054Z)**  
nato a GIUGLIANO IN CAMPANIA (NA)  
il 28/07/1939  
Diritto di: Proprieta' per 1/4 (deriva dall'atto 1)

> **4. MIRAGLIA RAFFAELE**  
**(CF MRGRFL40R28E054S)**  
nato a GIUGLIANO IN CAMPANIA (NA)  
il 28/10/1940  
Diritto di: Proprieta' per 1/4 (deriva dall'atto 1)

---

Visura telematica

Tributi speciali: Euro 0,90

---

Legenda

a) B2E: Consorzio di bonifica del bacino inferiore del volturno - bacino di licola e varcaturo

Catasto terreni  
**Visura attuale per immobile**  
Situazione degli atti informatizzati al 14/12/2021



Immobile di catasto terreni



Causali di aggiornamento ed annotazioni

**Informazioni riportate negli atti del catasto al 14/12/2021**

**Dati identificativi:** Comune di **GIUGLIANO IN CAMPANIA (E054) (NA)**

Foglio 17 Particella 63

**Classamento:**

**Redditi:** dominicale **Euro 49,19**  
agrario **Euro 28,87**

**Il reddito dominicale è stato calcolato tenendo conto delle seguenti deduzioni:** B2E<sup>a</sup>)

Particella con qualità: **FRUTTETO** di classe **3**

Superficie: **2.150 m<sup>2</sup>**

**Riserve:** 1 - Atti di passaggio intermedi non esistenti

**Ultimo atto di aggiornamento:** FRAZIONAMENTO del 09/03/1982 Pratica n. NA0130840 in atti dal 11/03/2004 MOD 12 N.108/82 - ISTANZA 130544/04 (n. 25121.1/1982)

> **Dati identificativi**

Comune di **GIUGLIANO IN CAMPANIA (E054) (NA)**  
Foglio 17 Particella 63

FRAZIONAMENTO del 09/03/1982 Pratica n. NA0130840 in atti dal 11/03/2004 MOD 12 N.108/82 - ISTANZA 130544/04 (n. 25121.1/1982)

**Riserve:** 1 - Atti di passaggio intermedi non esistenti

> **Dati di classamento**

**Redditi:** dominicale **Euro 49,19**  
agrario **Euro 28,87**

**Il reddito dominicale è stato calcolato tenendo conto delle seguenti deduzioni:** B2E<sup>a</sup>)

Particella con qualità: **FRUTTETO** di classe **3**

Superficie: **2.150 m<sup>2</sup>**

FRAZIONAMENTO del 09/03/1982 Pratica n. NA0130840 in atti dal 11/03/2004 MOD 12 N.108/82 - ISTANZA 130544/04 (n. 25121.1/1982)

Ufficio Provinciale di Napoli - Territorio  
Servizi Catastali

> **Intestazione attuale dell'immobile - totale intestati: 1**

---

> **1. REGIONE CAMPANIA (CF 80011990639)**

Sede in NAPOLI (NA)

Diritto di: Proprieta' per 1/1 (deriva dall'atto 1)

△ **Riserve:** 1 - Atti di passaggio intermedi non esistenti

1. VOLTURA D'UFFICIO del 15/03/1988 Pubblico ufficiale CRISCUOLO Sede PIETRAMELARA (CE) Repertorio n. 7057 - ESPROPRIO ISTANZA 113577/17 Voltura n. 14590.1/2017 - Pratica n. NA0139224 in atti dal 21/04/2017

---

*Visura telematica*

*Tributi speciali: Euro 0,90*

---

*Legenda*

*a) B2E: Consorzio di bonifica del bacino inferiore del volturno - bacino di licola e varcaturo*



Catasto terreni  
**Visura attuale per immobile**  
Situazione degli atti informatizzati al 14/12/2021



Immobile di catasto terreni



Causali di aggiornamento ed annotazioni

**Informazioni riportate negli atti del catasto al 14/12/2021**

**Dati identificativi:** Comune di **GIUGLIANO IN CAMPANIA (E054) (NA)**

Foglio 17 Particella 58

**Classamento:**

**Redditi:** dominicale **Euro 20,82 Lire 40.313**  
agrario **Euro 12,22 Lire 23.660**

**Il reddito dominicale è stato calcolato tenendo conto delle seguenti deduzioni:** B2E<sup>a</sup>)

Particella con qualità: **FRUTTETO** di classe **3**

Superficie: **910 m<sup>2</sup>**

**Ultimo atto di aggiornamento:** FRAZIONAMENTO del 01/03/1965 in atti dal 19/09/1976 (n. 20476)

> **Dati identificativi**

Comune di **GIUGLIANO IN CAMPANIA (E054) (NA)**

Foglio 17 Particella 58

Partita: **7682**

FRAZIONAMENTO del 01/03/1965 in atti dal 19/09/1976 (n. 20476)

> **Dati di classamento**

**Redditi:** dominicale **Euro 20,82 Lire 40.313**  
agrario **Euro 12,22 Lire 23.660**

**Il reddito dominicale è stato calcolato tenendo conto delle seguenti deduzioni:** B2E<sup>a</sup>)

Particella con qualità: **FRUTTETO** di classe **3**

Superficie: **910 m<sup>2</sup>**

FRAZIONAMENTO del 01/03/1965 in atti dal 19/09/1976 (n. 20476)

Ufficio Provinciale di Napoli - Territorio  
Servizi Catastali

> **Intestazione attuale dell'immobile - totale intestati: 1**

---

> **1. AMMINISTRAZIONE PROVINCIALE DI  
NAPOLI  
(CF 01263370635)**

Sede in NAPOLI (NA)

Diritto di: Proprieta' per 1000/1000 (deriva dall'atto  
1)

1. Atto amministrativo DECRETO (DISPOSIZIONI  
DELLE AUTORITA') del 01/03/1965 Pubblico ufficiale  
PREFETTO Sede NAPOLI (NA) Repertorio n. 14541 -  
PU Sede NAPOLI (NA) Registrazione - Voltura n.  
20476 in atti dal 19/09/1976

---

*Visura telematica*

*Tributi speciali: Euro 0,90*

---

*Legenda*

*a) B2E: Consorzio di bonifica del bacino inferiore del volturno - bacino di licola e varcaturo*

Catasto terreni  
**Visura attuale per immobile**  
Situazione degli atti informatizzati al 14/12/2021



Immobile di catasto terreni



Causali di aggiornamento ed annotazioni

**Informazioni riportate negli atti del catasto al 14/12/2021**

**Dati identificativi:** Comune di **GIUGLIANO IN CAMPANIA (E054) (NA)**

Foglio 17 Particella 56

**Classamento:**

**Redditi:** dominicale **Euro 30,38 Lire 58.830**  
agrario **Euro 17,83 Lire 34.528**

**Il reddito dominicale è stato calcolato tenendo conto delle seguenti deduzioni:** B2E<sup>a</sup>)

Particella con qualità: **FRUTTETO** di classe **3**

Superficie: **1.328 m<sup>2</sup>**

**Ultimo atto di aggiornamento:** FRAZIONAMENTO del 01/03/1965 in atti dal 19/09/1976 (n. 20476)

> **Dati identificativi**

Comune di **GIUGLIANO IN CAMPANIA (E054) (NA)**

Foglio 17 Particella 56

Partita: **7683**

FRAZIONAMENTO del 01/03/1965 in atti dal 19/09/1976 (n. 20476)

> **Dati di classamento**

**Redditi:** dominicale **Euro 30,38 Lire 58.830**  
agrario **Euro 17,83 Lire 34.528**

**Il reddito dominicale è stato calcolato tenendo conto delle seguenti deduzioni:** B2E<sup>a</sup>)

Particella con qualità: **FRUTTETO** di classe **3**

Superficie: **1.328 m<sup>2</sup>**

FRAZIONAMENTO del 01/03/1965 in atti dal 19/09/1976 (n. 20476)

Ufficio Provinciale di Napoli - Territorio  
Servizi Catastali

> **Intestazione attuale dell'immobile - totale intestati: 1**

---

> **1. AMMINISTRAZIONE PROVINCIALE DI  
NAPOLI  
(CF 01263370635)**

Sede in NAPOLI (NA)

Diritto di: Proprieta' per 1000/1000 (deriva dall'atto  
1)

1. Atto amministrativo DECRETO (DISPOSIZIONI  
DELLE AUTORITA') del 01/03/1965 Pubblico ufficiale  
PREFETTO Sede NAPOLI (NA) Repertorio n. 14541 -  
PU Sede NAPOLI (NA) Registrazione - Voltura n.  
20476 in atti dal 19/09/1976

---

*Visura telematica*

*Tributi speciali: Euro 0,90*

---

*Legenda*

*a) B2E: Consorzio di bonifica del bacino inferiore del volturno - bacino di licola e varcaturo*

Catasto terreni  
**Visura attuale per immobile**  
Situazione degli atti informatizzati al 14/12/2021



Immobile di catasto terreni



Causali di aggiornamento ed annotazioni

**Informazioni riportate negli atti del catasto al 14/12/2021**

**Dati identificativi:** Comune di **GIUGLIANO IN CAMPANIA (E054) (NA)**

Foglio 17 Particella 54

**Classamento:**

**Redditi:** dominicale **Euro 29,97 Lire 58.033**  
agrario **Euro 17,59 Lire 34.060**

**Il reddito dominicale è stato calcolato tenendo conto delle seguenti deduzioni:** B2E<sup>a</sup>)

Particella con qualità: **FRUTTETO** di classe **3**

Superficie: **1.310 m<sup>2</sup>**

**Ultimo atto di aggiornamento:** FRAZIONAMENTO del 01/03/1965 in atti dal 19/09/1976 (n. 20476)

> **Dati identificativi**

Comune di **GIUGLIANO IN CAMPANIA (E054) (NA)**

Foglio 17 Particella 54

Partita: **7686**

FRAZIONAMENTO del 01/03/1965 in atti dal 19/09/1976 (n. 20476)

> **Dati di classamento**

**Redditi:** dominicale **Euro 29,97 Lire 58.033**  
agrario **Euro 17,59 Lire 34.060**

**Il reddito dominicale è stato calcolato tenendo conto delle seguenti deduzioni:** B2E<sup>a</sup>)

Particella con qualità: **FRUTTETO** di classe **3**

Superficie: **1.310 m<sup>2</sup>**

FRAZIONAMENTO del 01/03/1965 in atti dal 19/09/1976 (n. 20476)

Ufficio Provinciale di Napoli - Territorio  
Servizi Catastali

> **Intestazione attuale dell'immobile - totale intestati: 1**

---

> **1. AMMINISTRAZIONE PROVINCIALE DI  
NAPOLI  
(CF 01263370635)**

Sede in NAPOLI (NA)

Diritto di: Proprieta' per 1000/1000 (deriva dall'atto  
1)

1. Atto amministrativo DECRETO (DISPOSIZIONI  
DELLE AUTORITA') del 01/03/1965 Pubblico ufficiale  
PREFETTO Sede NAPOLI (NA) Repertorio n. 14541 -  
PU Sede NAPOLI (NA) Registrazione - Voltura n.  
20476 in atti dal 19/09/1976

---

*Visura telematica*

*Tributi speciali: Euro 0,90*

---

*Legenda*

*a) B2E: Consorzio di bonifica del bacino inferiore del volturno - bacino di licola e varcaturo*

Catasto terreni  
**Visura attuale per immobile**  
Situazione degli atti informatizzati al 14/12/2021



Immobile di catasto terreni



Causali di aggiornamento ed annotazioni

**Informazioni riportate negli atti del catasto al 14/12/2021**

**Dati identificativi:** Comune di **GIUGLIANO IN CAMPANIA (E054) (NA)**

Foglio 17 Particella 52

**Classamento:**

**Redditi:** dominicale **Euro 27,04 Lire 52.363**  
agrario **Euro 15,87 Lire 30.732**

**Il reddito dominicale è stato calcolato tenendo conto delle seguenti deduzioni:** B2E<sup>a</sup>)

Particella con qualità: **FRUTTETO** di classe **3**

Superficie: **1.182 m<sup>2</sup>**

**Ultimo atto di aggiornamento:** FRAZIONAMENTO del 01/03/1965 in atti dal 19/09/1976 (n. 20476)

> **Dati identificativi**

Comune di **GIUGLIANO IN CAMPANIA (E054) (NA)**

Foglio 17 Particella 52

Partita: **7681**

FRAZIONAMENTO del 01/03/1965 in atti dal 19/09/1976 (n. 20476)

> **Dati di classamento**

**Redditi:** dominicale **Euro 27,04 Lire 52.363**  
agrario **Euro 15,87 Lire 30.732**

**Il reddito dominicale è stato calcolato tenendo conto delle seguenti deduzioni:** B2E<sup>a</sup>)

Particella con qualità: **FRUTTETO** di classe **3**

Superficie: **1.182 m<sup>2</sup>**

FRAZIONAMENTO del 01/03/1965 in atti dal 19/09/1976 (n. 20476)

Ufficio Provinciale di Napoli - Territorio  
Servizi Catastali

> **Intestazione attuale dell'immobile - totale intestati: 1**

---

> **1. AMMINISTRAZIONE PROVINCIALE DI  
NAPOLI  
(CF 01263370635)**

Sede in NAPOLI (NA)

Diritto di: Proprieta' per 1000/1000 (deriva dall'atto  
1)

1. Atto amministrativo DECRETO (DISPOSIZIONI  
DELLE AUTORITA') del 01/03/1965 Pubblico ufficiale  
PREFETTO Sede NAPOLI (NA) Repertorio n. 14541 -  
PU Sede NAPOLI (NA) Registrazione - Voltura n.  
20476 in atti dal 19/09/1976

---

*Visura telematica*

*Tributi speciali: Euro 0,90*

---

*Legenda*

*a) B2E: Consorzio di bonifica del bacino inferiore del volturno - bacino di licola e varcaturo*



Catasto terreni  
**Visura attuale per immobile**  
Situazione degli atti informatizzati al 14/12/2021



Immobile di catasto terreni



Causali di aggiornamento ed annotazioni

**Informazioni riportate negli atti del catasto al 14/12/2021**

**Dati identificativi:** Comune di **GIUGLIANO IN CAMPANIA (E054) (NA)**

Foglio 17 Particella 46

**Classamento:**

**Redditi:** dominicale **Euro 0,26 Lire 506**  
agrario **Euro 0,14 Lire 270**

**Il reddito dominicale è stato calcolato tenendo conto delle seguenti deduzioni:** B2E<sup>a</sup>)

Particella con qualità: **SEMIN ARBOR** di classe 3

Superficie: **20 m<sup>2</sup>**

**Ultimo atto di aggiornamento:** FRAZIONAMENTO del 03/11/1971 in atti dal 27/05/1986 SALOMONE LUIGI (n. 489773)

> **Dati identificativi**

Comune di **GIUGLIANO IN CAMPANIA (E054) (NA)**

Foglio 17 Particella 46

Partita: **6861**

FRAZIONAMENTO del 03/11/1971 in atti dal 27/05/1986 SALOMONE LUIGI (n. 489773)

> **Dati di classamento**

**Redditi:** dominicale **Euro 0,26 Lire 506**  
agrario **Euro 0,14 Lire 270**

**Il reddito dominicale è stato calcolato tenendo conto delle seguenti deduzioni:** B2E<sup>a</sup>)

Particella con qualità: **SEMIN ARBOR** di classe 3

Superficie: **20 m<sup>2</sup>**

FRAZIONAMENTO del 03/11/1971 in atti dal 27/05/1986 SALOMONE LUIGI (n. 489773)

Ufficio Provinciale di Napoli - Territorio  
Servizi Catastali

> **Intestazione attuale dell'immobile - totale intestati: 2**

---

> **1. DE MARCO FLORA  
(CF DMRFLR28B66H978L)**

nata a SAN MARCELLINO (CE) il 26/02/1928  
Diritto di: Proprieta' per 500/1000 (deriva dall'atto  
1)

1. DENUNZIA (NEI PASSAGGI PER CAUSA DI MORTE) del 27/12/1978 - UR Sede NAPOLI (NA) Registrazione Volume 4299 n. 2590 registrato in data 29/03/2001 - SUCCESSIONE Voltura n. 2046.2/2001 - Pratica n. 00285571 in atti dal 08/05/2001

> **2. PELLEGRINO MARIA MICHELA  
(CF PLLMMC52R70E054W)**

nata a GIUGLIANO IN CAMPANIA (NA)  
il 30/10/1952  
Diritto di: Proprieta' per 500/1000 (deriva dall'atto  
1)

---

*Visura telematica*

*Tributi speciali: Euro 0,90*

---

*Legenda*

a) B2E: Consorzio di bonifica del bacino inferiore del volturno - bacino di licola e varcaturo

Catasto terreni  
**Visura attuale per immobile**  
Situazione degli atti informatizzati al 14/12/2021



Immobile di catasto terreni



Causali di aggiornamento ed annotazioni

**Informazioni riportate negli atti del catasto al 14/12/2021**

**Dati identificativi:** Comune di **GIUGLIANO IN CAMPANIA (E054) (NA)**

Foglio 17 Particella 45

**Classamento:**

**Redditi:** dominicale **Euro 10,45 Lire 20.240**  
agrario **Euro 5,58 Lire 10.800**

**Il reddito dominicale è stato calcolato tenendo conto delle seguenti deduzioni:** B2E<sup>a</sup>)

Particella con qualità: **SEMIN ARBOR** di classe 3

Superficie: **800 m<sup>2</sup>**

**Ultimo atto di aggiornamento:** FRAZIONAMENTO del 03/11/1971 in atti dal 27/05/1986 SALOMONE LUIGI (n. 489773)

> **Dati identificativi**

Comune di **GIUGLIANO IN CAMPANIA (E054) (NA)**

Foglio 17 Particella 45

Partita: **6861**

FRAZIONAMENTO del 03/11/1971 in atti dal 27/05/1986 SALOMONE LUIGI (n. 489773)

> **Dati di classamento**

**Redditi:** dominicale **Euro 10,45 Lire 20.240**  
agrario **Euro 5,58 Lire 10.800**

**Il reddito dominicale è stato calcolato tenendo conto delle seguenti deduzioni:** B2E<sup>a</sup>)

Particella con qualità: **SEMIN ARBOR** di classe 3

Superficie: **800 m<sup>2</sup>**

FRAZIONAMENTO del 03/11/1971 in atti dal 27/05/1986 SALOMONE LUIGI (n. 489773)

Ufficio Provinciale di Napoli - Territorio  
Servizi Catastali

> **Intestazione attuale dell'immobile - totale intestati: 1**

---

> **1. PELLEGRINO GIOACCHINO FU RAFFAELE**

Diritto di: Proprieta' per 1000/1000 (deriva dall'atto  
1)

1. FRAZIONAMENTO del 03/11/1971 in atti dal  
27/05/1986 Repertorio n.: 100757 Sede GIUGLIANO  
IN CAMPANIA (NA) Registrazione UR Sede  
GIUGLIANO IN CAMPANIA (NA) n. 1225 del  
23/11/1971 SALOMONE LUIGI (n. 489773

---

*Visura telematica*

*Tributi speciali: Euro 0,90*

---

*Legenda*

*a) B2E: Consorzio di bonifica del bacino inferiore del volturno - bacino di licola e varcaturo*

Catasto terreni  
**Visura attuale per immobile**  
Situazione degli atti informatizzati al 14/12/2021



Immobile di catasto terreni



Causali di aggiornamento ed annotazioni

**Informazioni riportate negli atti del catasto al 14/12/2021**

**Dati identificativi:** Comune di **GIUGLIANO IN CAMPANIA (E054) (NA)**

Foglio 17 Particella 44

**Classamento:**

**Redditi:** dominicale **Euro 217,51**  
agrario **Euro 65,38**

**Il reddito dominicale è stato calcolato tenendo conto delle seguenti deduzioni:** B2E<sup>a)</sup>

Particella con qualità: **FRUTT IRRIG** di classe 1

Superficie: **4.220 m<sup>2</sup>**

**Ultimo atto di aggiornamento:** TABELLA DI VARIAZIONE del 23/02/2006 Pratica n. NA0107037 in atti dal 23/02/2006 (n. 23633.1/2006)

**Annotazioni:** VARIAZIONE DI COLTURA SU DICHIARAZIONE DI PARTE (PARIFICATO AD ORTO IRR. COD. 018 NON PRESENTE NEL COMUNE DI RIF.)

> **Dati identificativi**

Comune di **GIUGLIANO IN CAMPANIA (E054) (NA)**  
Foglio 17 Particella 44

FRAZIONAMENTO del 03/11/1971 in atti dal 27/05/1986 SALOMONE LUIGI (n. 489773)

> **Dati di classamento**

**Redditi:** dominicale **Euro 217,51**  
agrario **Euro 65,38**

**Il reddito dominicale è stato calcolato tenendo conto delle seguenti deduzioni:** B2E<sup>a)</sup>

Particella con qualità: **FRUTT IRRIG** di classe 1

Superficie: **4.220 m<sup>2</sup>**

TABELLA DI VARIAZIONE del 23/02/2006 Pratica n. NA0107037 in atti dal 23/02/2006 (n. 23633.1/2006)

**Annotazioni:** VARIAZIONE DI COLTURA SU DICHIARAZIONE DI PARTE (PARIFICATO AD ORTO IRR. COD. 018 NON PRESENTE NEL COMUNE DI RIF.)

Ufficio Provinciale di Napoli - Territorio  
Servizi Catastali

> **Intestazione attuale dell'immobile - totale intestati: 2**

---

> **1. DE MARCO FLORA  
(CF DMRFLR28B66H978L)**

nata a SAN MARCELLINO (CE) il 26/02/1928  
Diritto di: Proprieta' per 500/1000 (deriva dall'atto  
1)

1. DENUNZIA (NEI PASSAGGI PER CAUSA DI MORTE) del 27/12/1978 - UR Sede NAPOLI (NA) Registrazione Volume 4299 n. 2590 registrato in data 29/03/2001 - SUCCESSIONE Voltura n. 2046.2/2001 - Pratica n. 00285571 in atti dal 08/05/2001

> **2. PELLEGRINO MARIA MICHELA  
(CF PLLMMC52R70E054W)**

nata a GIUGLIANO IN CAMPANIA (NA)  
il 30/10/1952  
Diritto di: Proprieta' per 500/1000 (deriva dall'atto  
1)

---

*Visura telematica*

*Tributi speciali: Euro 0,90*

---

*Legenda*

a) B2E: Consorzio di bonifica del bacino inferiore del volturno - bacino di licola e varcaturo

Catasto terreni  
**Visura attuale per immobile**  
Situazione degli atti informatizzati al 14/12/2021



Immobile di catasto terreni



Causali di aggiornamento ed annotazioni

**Informazioni riportate negli atti del catasto al 14/12/2021**

**Dati identificativi:** Comune di **GIUGLIANO IN CAMPANIA (E054) (NA)**

Foglio 17 Particella 43

**Classamento:**

**Redditi:** dominicale **Euro 57,42 Lire 111.176**  
agrario **Euro 19,93 Lire 38.583**

**Il reddito dominicale è stato calcolato tenendo conto delle seguenti deduzioni:** B2E<sup>a</sup>)

Particella con qualità: **FRUTT IRRIG** di classe 3

Superficie: **1.429 m<sup>2</sup>**

**Ultimo atto di aggiornamento:** FRAZIONAMENTO del 03/11/1971 in atti dal 27/05/1986 SALOMONE LUIGI (n. 489773)

> **Dati identificativi**

Comune di **GIUGLIANO IN CAMPANIA (E054) (NA)**

Foglio 17 Particella 43

Partita: **6861**

FRAZIONAMENTO del 03/11/1971 in atti dal 27/05/1986 SALOMONE LUIGI (n. 489773)

> **Dati di classamento**

**Redditi:** dominicale **Euro 57,42 Lire 111.176**  
agrario **Euro 19,93 Lire 38.583**

**Il reddito dominicale è stato calcolato tenendo conto delle seguenti deduzioni:** B2E<sup>a</sup>)

Particella con qualità: **FRUTT IRRIG** di classe 3

Superficie: **1.429 m<sup>2</sup>**

FRAZIONAMENTO del 03/11/1971 in atti dal 27/05/1986 SALOMONE LUIGI (n. 489773)

Ufficio Provinciale di Napoli - Territorio  
Servizi Catastali

> **Intestazione attuale dell'immobile - totale intestati: 1**

---

> **1. PELLEGRINO GIOACCHINO FU RAFFAELE**

Diritto di: Proprieta' per 1000/1000 (deriva dall'atto  
1)

1. FRAZIONAMENTO del 03/11/1971 in atti dal  
27/05/1986 Repertorio n.: 100757 Sede GIUGLIANO  
IN CAMPANIA (NA) Registrazione UR Sede  
GIUGLIANO IN CAMPANIA (NA) n. 1225 del  
23/11/1971 SALOMONE LUIGI (n. 489773

---

*Visura telematica*

*Tributi speciali: Euro 0,90*

---

*Legenda*

*a) B2E: Consorzio di bonifica del bacino inferiore del volturno - bacino di licola e varcaturo*



Catasto terreni  
**Visura attuale per immobile**  
Situazione degli atti informatizzati al 14/12/2021



Immobile di catasto terreni



Causali di aggiornamento ed annotazioni

---

**Informazioni riportate negli atti del catasto al 14/12/2021**

**Dati identificativi:** Comune di **GIUGLIANO IN CAMPANIA (E054) (NA)**

Foglio **17** Particella **40**

**Classamento:**

**Redditi:** dominicale **Euro 19,90 Lire 38.541**  
agrario **Euro 11,68 Lire 22.620**

**Il reddito dominicale è stato calcolato tenendo conto delle seguenti deduzioni:** B2E<sup>a</sup>)

Particella con qualità: **FRUTTETO** di classe **3**

Superficie: **870 m<sup>2</sup>**

**Ultimo atto di aggiornamento:** Impianto meccanografico del 12/09/1973

---

> **Dati identificativi**

Comune di **GIUGLIANO IN CAMPANIA (E054) (NA)**

Foglio **17** Particella **40**

Partita: **8036**

Impianto meccanografico del 12/09/1973

---

> **Dati di classamento**

**Redditi:** dominicale **Euro 19,90 Lire 38.541**  
agrario **Euro 11,68 Lire 22.620**

**Il reddito dominicale è stato calcolato tenendo conto delle seguenti deduzioni:** B2E<sup>a</sup>)

Particella con qualità: **FRUTTETO** di classe **3**

Superficie: **870 m<sup>2</sup>**

Impianto meccanografico del 12/09/1973

---

Ufficio Provinciale di Napoli - Territorio  
Servizi Catastali

> **Intestazione attuale dell'immobile - totale intestati: 1**

---

> **1. AMMINISTRAZIONE PROVINCIALE DI  
NAPOLI  
(CF 01263370635)**

Sede in NAPOLI (NA)

Diritto di: Proprieta' per 1000/1000 (deriva dall'atto  
1)

1. Atto amministrativo DECRETO (DISPOSIZIONI  
DELLE AUTORITA') del 01/03/1965 Pubblico ufficiale  
PREFETTO Sede NAPOLI (NA) Repertorio n. 14541 -  
PU Sede NAPOLI (NA) Registrazione - Voltura n.  
20476 in atti dal 19/09/1976

---

*Visura telematica*

*Tributi speciali: Euro 0,90*

---

*Legenda*

*a) B2E: Consorzio di bonifica del bacino inferiore del volturno - bacino di licola e varcaturo*

Catasto terreni  
**Visura attuale per immobile**  
Situazione degli atti informatizzati al 14/12/2021



Immobile di catasto terreni



Causali di aggiornamento ed annotazioni

**Informazioni riportate negli atti del catasto al 14/12/2021**

**Dati identificativi:** Comune di **GIUGLIANO IN CAMPANIA (E054) (NA)**

Foglio 17 Particella 18

**Classamento:**

**Redditi:** dominicale **Euro 303,60 Lire 587.861**  
agrario **Euro 178,19 Lire 345.020**

**Il reddito dominicale è stato calcolato tenendo conto delle seguenti deduzioni:** B2E<sup>a</sup>)

Particella con qualità: **FRUTTETO** di classe **3**

Superficie: **13.270 m<sup>2</sup>**

**Ultimo atto di aggiornamento:** Impianto meccanografico del 12/09/1973

> **Dati identificativi**

Comune di **GIUGLIANO IN CAMPANIA (E054) (NA)**

Foglio 17 Particella 18

Partita: **3920**

Impianto meccanografico del 12/09/1973

> **Dati di classamento**

**Redditi:** dominicale **Euro 303,60 Lire 587.861**  
agrario **Euro 178,19 Lire 345.020**

**Il reddito dominicale è stato calcolato tenendo conto delle seguenti deduzioni:** B2E<sup>a</sup>)

Particella con qualità: **FRUTTETO** di classe **3**

Superficie: **13.270 m<sup>2</sup>**

Impianto meccanografico del 12/09/1973

Ufficio Provinciale di Napoli - Territorio  
Servizi Catastali

> Intestazione attuale dell'immobile - totale intestati: 1

---

> 1. SOCIETA' ICE SNEI S.P.A.  
(CF 00277080636)<sup>b)</sup>

Sede in NAPOLI (NA)

Diritto di: Proprieta' per 1000/1000 (deriva dall'atto  
1)

1. Atto del 14/12/1995 Pubblico ufficiale NOT MUSTILLI  
Sede NAPOLI (NA) Repertorio n. 21249 - PU Sede  
NAPOLI (NA) Registrazione n. 125 registrato in data  
02/01/1996 - VERBALE DI ASSEMBLEA Voltura n.  
5244.1/2006 - Pratica n. NA0067997 in atti dal  
07/02/2006

---

Visura telematica

Tributi speciali: Euro 0,90

---

Legenda

- a) B2E: Consorzio di bonifica del bacino inferiore del volturmo - bacino di licola e varcaturo  
b) Codice fiscale non validato in anagrafe tributaria

Catasto terreni  
**Visura attuale per immobile**  
Situazione degli atti informatizzati al 14/12/2021



Immobile di catasto terreni



Causali di aggiornamento ed annotazioni

**Informazioni riportate negli atti del catasto al 14/12/2021**

**Dati identificativi:** Comune di **GIUGLIANO IN CAMPANIA (E054) (NA)**

Foglio **17** Particella **9**

**Classamento:**

**Redditi:** dominicale **Euro 2.202,92**  
agrario **Euro 662,20**

**Il reddito dominicale è stato calcolato tenendo conto delle seguenti deduzioni:** B2E<sup>a</sup>)

Particella con qualità: **FRUTT IRRIG** di classe **1**

Superficie: **42.740 m<sup>2</sup>**

**Ultimo atto di aggiornamento:** TABELLA DI VARIAZIONE del 23/02/2006 Pratica n. NA0107037 in atti dal 23/02/2006 (n. 23633.1/2006)

**Annotazioni:** VARIAZIONE DI COLTURA SU DICHIARAZIONE DI PARTE (PARIFICATO AD ORTO IRR. COD. 018 NON PRESENTE NEL COMUNE DI RIF.)

> **Dati identificativi**

Comune di **GIUGLIANO IN CAMPANIA (E054) (NA)**  
Foglio **17** Particella **9**

Impianto meccanografico del 12/09/1973

> **Dati di classamento**

**Redditi:** dominicale **Euro 2.202,92**  
agrario **Euro 662,20**

**Il reddito dominicale è stato calcolato tenendo conto delle seguenti deduzioni:** B2E<sup>a</sup>)

Particella con qualità: **FRUTT IRRIG** di classe **1**

Superficie: **42.740 m<sup>2</sup>**

TABELLA DI VARIAZIONE del 23/02/2006 Pratica n. NA0107037 in atti dal 23/02/2006 (n. 23633.1/2006)

**Annotazioni:** VARIAZIONE DI COLTURA SU DICHIARAZIONE DI PARTE (PARIFICATO AD ORTO IRR. COD. 018 NON PRESENTE NEL COMUNE DI RIF.)

Ufficio Provinciale di Napoli - Territorio  
Servizi Catastali

> **Intestazione attuale dell'immobile - totale intestati: 2**

---

> **1. DE MARCO FLORA  
(CF DMRFLR28B66H978L)**

nata a SAN MARCELLINO (CE) il 26/02/1928  
Diritto di: Proprieta' per 500/1000 (deriva dall'atto  
1)

1. DENUNZIA (NEI PASSAGGI PER CAUSA DI MORTE) del 27/12/1978 - UR Sede NAPOLI (NA) Registrazione Volume 4299 n. 2590 registrato in data 29/03/2001 - SUCCESSIONE Voltura n. 2046.2/2001 - Pratica n. 00285571 in atti dal 08/05/2001

> **2. PELLEGRINO MARIA MICHELA  
(CF PLLMMC52R70E054W)**

nata a GIUGLIANO IN CAMPANIA (NA)  
il 30/10/1952  
Diritto di: Proprieta' per 500/1000 (deriva dall'atto  
1)

---

*Visura telematica*

*Tributi speciali: Euro 0,90*

---

*Legenda*

a) B2E: Consorzio di bonifica del bacino inferiore del volturno - bacino di licola e varcaturo