

# REGIONE CAMPANIA

## PROVINCIA DI NAPOLI

### COMUNE DI GIUGLIANO IN CAMPANIA

**IMPIANTO AGRIVOLTAICO PER LA PRODUZIONE DI ENERGIA ELETTRICA E PRODUZIONE AGRICOLA UBICATO NEL COMUNE DI GIUGLIANO IN CAMPANIA (NA) IN LOCALITA' PROVVIDENZA, LA PIGNA, CINISTRELLI DELLA POTENZA NOMINALE DI 86.626,10 KW IN AGGIUNTA AD UN SISTEMA DI ACCUMULO DI 23.040 KWDC PER UNA POTENZA COMPLESSIVA AI FINI DELLA CONNESSIONE DI 109.666,10 KW COMPRESIVO DELLE OPERE DI RETE PER LA CONNESSIONE DELL'IMPIANTO ALLA RETE ELETTRICA NAZIONALE DI TERNA SPA**

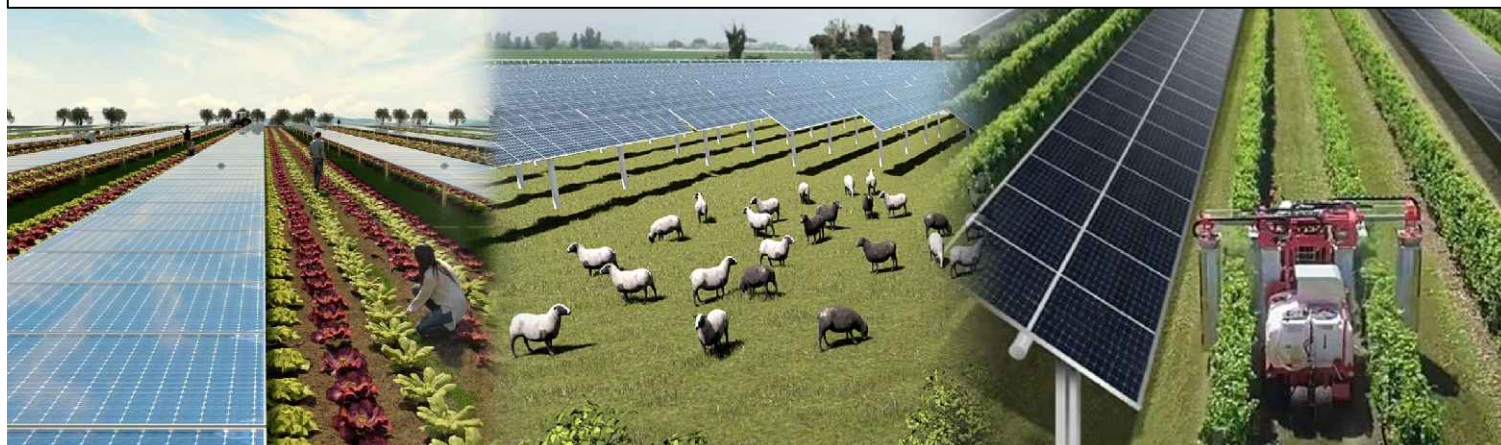

## PROGETTO DEFINITIVO DELL'IMPIANTO DI PRODUZIONE COMPRESIVO DELLE OPERE DI RETE PER LA CONNESSIONE

ELABORATO

# PARTICELLARE E VISURE

DATA: Dicembre 2021

Scala:

Nome file:

PROPONENTE

**NP Terra del Sole**

NP TERRA DEL SOLE S.R.L.  
Via San Marco, 20121 Milano (MI)  
Partita IVA 12080400968  
PEC: npterradelsole@legalmail.it

NP TERRA DEL SOLE S.R.L.  
Via San Marco, 21  
20121 Milano  
P. IVA e C.F. 12080400968

ELABORATO DA:

Arch. Pasqualino Grifone  
Piazza Sirena, 8  
66023 - Francavilla al Mare



Entrope Srl  
Dott. Sc. Amb. Enrico Forcucci  
Via per Vittorito Zona PIP  
65026 Popoli (PE)  
Tel/Fax 085986763  
PIVA 01819520683



Agronomo Nicola Pierfranco Venti  
Via A. Volta, 1  
65026 Popoli (PE)

In collaborazione con :

**Coldiretti Campania**  
**PSR & Innovazione Campania Srl**  
**Legambiente Campania**

revisione	descrizione	data	Elab. n.
A			<b>E8.3</b>
B			
C			

**SSE UTENTE MT/AT**

Tipologia	Coltura	Lunghezza (metri)	Larghezza servitù (mq)	Comune	Foglio	Particella	Intestati	Note
SSE UTENTE	FRUTTETO		4120	Giugliano in Campania	69	454	BIANCO RAFFAELE nato a VILLARICCA (NA) il 24/02/1951 BNCRFL51B24G3090 Proprieta' 1/1	Esproprio
SSE UTENTE	SEMIN IRRIG		1740	Giugliano in Campania	69	455	DI LANNO GIULIA nata a MARANO DI NAPOLI (NA) il 09/05/1961. DLNGLI61E49E906Q. Nudà proprietà 4/12 DI LANNO GIULIA nata a MARANO DI NAPOLI (NA) il 09/05/1961. DLNGLI61E49E906Q. Proprietà 8/12 DI LANNO GIULIA nata a MARANO DI NAPOLI (NA) il 09/05/1961. DLNGLI61E49E906Q. Usufrutto 1/3	Esproprio
SSE UTENTE	FRUTTETO		330	Giugliano in Campania	69	170	CIPOLLETTA MATTIA nato/a a MUGNANO DI NAPOLI (NA) il 02/09/1882	Esproprio
SSE UTENTE	FRUTTETO		360	Giugliano in Campania	69	169	CIPOLLETTA MATTIA nato/a a MUGNANO DI NAPOLI (NA) il 02/09/1882	Esproprio

**CAVIDOTTO AT**

Tipologia	Coltura	Lunghezza (metri)	Larghezza servitù (mq)	Comune	Foglio	Particella	Intestati	Note
Cavo AT e con rispettiva fascia di servitù	FRUTTETO	50	200	Giugliano in Campania	69	454	BIANCO RAFFAELE nato a VILLARICCA (NA) il 24/02/1951 BNCRFL51B24G3090 Proprieta' 1/1	Esproprio
Cavo AT e con rispettiva fascia di servitù	ENTE URBANO	10	40	Giugliano in Campania	58	247	REGIONE CAMPANIA con sede in NAPOLI	Esproprio
Cavo AT e con rispettiva fascia di servitù	FRUTTETO	10	40	Giugliano in Campania	68	89	GIULIANI CONCETTA nata a VILLARICCA (NA) il 11/01/1956 GIULIANI EPAMINONDA nata a VILLARICCA (NA) il 13/10/1961 GIULIANI RAFFAELE nato a VILLARICCA (NA) il 24/11/1952	Esproprio
Cavo AT e con rispettiva fascia di servitù	SEMIN ARBOR	16	64	Giugliano in Campania	58	320	CIPOLLETTA MATTIA nato/a a MUGNANO DI NAPOLI (NA) il 02/09/1882	Esproprio
Cavo AT e con rispettiva fascia di servitù	FRUTTETO	16	64	Giugliano in Campania	58	319	CIPOLLETTA MATTIA nato/a a MUGNANO DI NAPOLI (NA) il 02/09/1882	Esproprio
Cavo AT e con rispettiva fascia di servitù	FRUTTETO	16	64	Giugliano in Campania	58	126	CONSORZIO AREA SVILUPPO INDUSTRIALE DI NAPOLI con sede in NAPOLI (NA)	Esproprio
Cavo AT e con rispettiva fascia di servitù	FRUTTETO	16	64	Giugliano in Campania	68	91	CONSORZIO AREA SVILUPPO INDUSTRIALE DI NAPOLI con sede in NAPOLI (NA)	Esproprio
Cavo AT e con rispettiva fascia di servitù	FRUTTETO	0,5	2	Giugliano in Campania	68	92	GIULIANI CONCETTA nata a VILLARICCA (NA) il 11/01/1956 GIULIANI EPAMINONDA nata a VILLARICCA (NA) il 13/10/1961 GIULIANI RAFFAELE nato a VILLARICCA (NA) il 24/11/1952	Esproprio
Cavo AT e con rispettiva fascia di servitù	ENTE URBANO	205	820	Giugliano in Campania	58	277	T.E.R.NA. TRASMISSIONE ELETTRICITA' RETE NAZIONALE SPA con sede in ROMA (RM)	Esproprio

**VISURE  
SOTTOSTAZIONE UTENTE  
E CAVIDOTTO AT**

Catasto terreni  
**Visura attuale per immobile**  
Situazione degli atti informatizzati al 14/12/2021



Immobile di catasto terreni



Causali di aggiornamento ed annotazioni

---

**Informazioni riportate negli atti del catasto al 14/12/2021**

**Dati identificativi:** Comune di **GIUGLIANO IN CAMPANIA (E054) (NA)**

Foglio **69** Particella **455**

**Classamento:**

**Redditi:** dominicale **Euro 100,01**

agrario **Euro 34,04**

**Il reddito dominicale è stato calcolato tenendo conto delle seguenti deduzioni:** B2D<sup>a</sup>)

Particella con qualità: **SEMIN IRRIG** di classe **1**

Superficie: **4.120 m<sup>2</sup>**

**Ultimo atto di aggiornamento:** TABELLA DI VARIAZIONE del 29/08/2007 Pratica n. NA0626701 in atti dal 29/08/2007 (n. 626180.1/2007)

**Annotazioni:** DA VERIFICARE

---

> **Dati identificativi**

Comune di **GIUGLIANO IN CAMPANIA (E054) (NA)**

Foglio **69** Particella **455**

FRAZIONAMENTO del 30/07/2003 Pratica n. 551708 in atti dal 30/07/2003 (n. 4116.1/2003)

---

> **Dati di classamento**

**Redditi:** dominicale **Euro 100,01**

agrario **Euro 34,04**

**Il reddito dominicale è stato calcolato tenendo conto delle seguenti deduzioni:** B2D<sup>a</sup>)

Particella con qualità: **SEMIN IRRIG** di classe **1**

Superficie: **4.120 m<sup>2</sup>**

TABELLA DI VARIAZIONE del 29/08/2007 Pratica n. NA0626701 in atti dal 29/08/2007 (n. 626180.1/2007)

**Annotazioni:** DA VERIFICARE

Ufficio Provinciale di Napoli - Territorio  
Servizi Catastali

> **Intestazione attuale dell'immobile - totale intestati: 3**

---

> **1. DI LANNO GIULIA  
(CF DLNGLI61E49E906Q)**

nata a MARANO DI NAPOLI (NA) il 09/05/1961  
Diritto di: Usufrutto per 1/3 in regime di  
separazione dei beni (deriva dall'atto 1)

1. VOLTURA D'UFFICIO del 08/11/2005 Pubblico  
ufficiale LAURINI Sede MARANO DI NAPOLI (NA)  
Repertorio n. 77226 - TRASCRIZIONE N.34736/2005  
Voltura n. 74056.1/2005 - Pratica n. NA0816293 in atti  
dal 21/12/2005

> **2. DI LANNO GIULIA  
(CF DLNGLI61E49E906Q)**

nata a MARANO DI NAPOLI (NA) il 09/05/1961  
Diritto di: Nuda proprieta' per 4/12 in regime di  
separazione dei beni (deriva dall'atto 1)

> **3. DI LANNO GIULIA  
(CF DLNGLI61E49E906Q)**

nata a MARANO DI NAPOLI (NA) il 09/05/1961  
Diritto di: Proprieta' per 8/12 in regime di  
separazione dei beni (deriva dall'atto 1)

---

*Visura telematica*

*Tributi speciali: Euro 0,90*

---

*Legenda*

*a) B2D: Consorzio di bonifica del bacino inferiore del volturno - bacino di licola e varcaturo*

Catasto terreni  
**Visura attuale per immobile**  
Situazione degli atti informatizzati al 14/12/2021



Immobile di catasto terreni



Causali di aggiornamento ed annotazioni

**Informazioni riportate negli atti del catasto al 14/12/2021**

**Dati identificativi:** Comune di **GIUGLIANO IN CAMPANIA (E054) (NA)**

Foglio **69** Particella **454**

**Classamento:**

**Redditi:** dominicale **Euro 93,62**  
agrario **Euro 55,32**

**Il reddito dominicale è stato calcolato tenendo conto delle seguenti deduzioni:** B2D<sup>a</sup>)

Particella con qualità: **FRUTTETO** di classe **3**

Superficie: **4.120 m<sup>2</sup>**

**Ultimo atto di aggiornamento:** VARIAZIONE D'UFFICIO del 10/09/2007 Pratica n. NA0668838 in atti dal 13/09/2007 ESTENSIONE DI VALIDITA` (n. 653152.1/2007)

> **Dati identificativi**

Comune di **GIUGLIANO IN CAMPANIA (E054) (NA)**

Foglio **69** Particella **454**

FRAZIONAMENTO del 30/07/2003 Pratica n. 551708 in atti dal 30/07/2003 (n. 4116.1/2003)

**Annotazione di immobile:** ESTENSIONE DI VALIDITA' PER AVVENUTO DEPOSITO AL COMUNE

> **Dati di classamento**

**Redditi:** dominicale **Euro 93,62**  
agrario **Euro 55,32**

**Il reddito dominicale è stato calcolato tenendo conto delle seguenti deduzioni:** B2D<sup>a</sup>)

Particella con qualità: **FRUTTETO** di classe **3**

Superficie: **4.120 m<sup>2</sup>**

FRAZIONAMENTO del 30/07/2003 Pratica n. 551708 in atti dal 30/07/2003 (n. 4116.1/2003)

> Altre variazioni

VARIAZIONE D'UFFICIO del 10/09/2007 Pratica n.  
NA0668838 in atti dal 13/09/2007 ESTENSIONE DI  
VALIDITA` (n. 653152.1/2007)

---

> Intestazione attuale dell'immobile - totale intestati: 1

> 1. BIANCO RAFFAELE  
(CF BNCRFL51B24G309O)  
nato a VILLARICCA (NA) il 24/02/1951  
Diritto di: Proprieta' per 1/1 bene personale (deriva  
dall'atto 1)

1. VOLTURA D'UFFICIO del 18/04/2011 Pubblico  
ufficiale D'ANGELO UMBERTO Sede TRENTO  
DUCENTA (CE) Repertorio n. 3507 - DIVISIONE - TR.  
12412/11 RE 2011 Voltura n. 20401.1/2011 - Pratica n.  
NA0427239 in atti dal 03/05/2011

---

Visura telematica

Tributi speciali: Euro 0,90

---

Legenda

a) B2D: Consorzio di bonifica del bacino inferiore del volturno - bacino di licola e varcaturo

Catasto terreni  
**Visura attuale per immobile**  
Situazione degli atti informatizzati al 14/12/2021



Immobile di catasto terreni



Causali di aggiornamento ed annotazioni

**Informazioni riportate negli atti del catasto al 14/12/2021**

**Dati identificativi:** Comune di **GIUGLIANO IN CAMPANIA (E054) (NA)**

Foglio **69** Particella **170**

**Classamento:**

**Redditi:** dominicale **Euro 7,50 Lire 14.520**

agrario **Euro 4,43 Lire 8.580**

**Il reddito dominicale è stato calcolato tenendo conto delle seguenti deduzioni:** B2D<sup>a</sup>)

Particella con qualità: **FRUTTETO** di classe **3**

Superficie: **330 m<sup>2</sup>**

**Ultimo atto di aggiornamento:** FRAZIONAMENTO del 22/06/1981 in atti dal 27/05/1986 CANIO RESTAINO (n. 199681)

> **Dati identificativi**

Comune di **GIUGLIANO IN CAMPANIA (E054) (NA)**

Foglio **69** Particella **170**

Partita: **10760**

Impianto meccanografico del 12/09/1973

> **Dati di classamento**

**Redditi:** dominicale **Euro 7,50 Lire 14.520**

agrario **Euro 4,43 Lire 8.580**

**Il reddito dominicale è stato calcolato tenendo conto delle seguenti deduzioni:** B2D<sup>a</sup>)

Particella con qualità: **FRUTTETO** di classe **3**

Superficie: **330 m<sup>2</sup>**

FRAZIONAMENTO del 22/06/1981 in atti dal 27/05/1986 CANIO RESTAINO (n. 199681)



Ufficio Provinciale di Napoli - Territorio  
Servizi Catastali

> **Intestazione attuale dell'immobile - totale intestati: 1**

---

> **1. CIPOLLETTA MATTIA**

nato a MUGNANO DI NAPOLI (NA) il 02/09/1882  
Diritto di: Proprieta' per 1000/1000 (deriva dall'atto  
1)

1. Impianto meccanografico del 12/09/1973

---

*Visura telematica*

*Tributi speciali: Euro 0,90*

---

*Legenda*

*a) B2D: Consorzio di bonifica del bacino inferiore del volturno - bacino di licola e varcaturo*

Catasto terreni  
**Visura attuale per immobile**  
Situazione degli atti informatizzati al 14/12/2021



Immobile di catasto terreni



Causali di aggiornamento ed annotazioni

---

**Informazioni riportate negli atti del catasto al 14/12/2021**

**Dati identificativi:** Comune di **GIUGLIANO IN CAMPANIA (E054) (NA)**

Foglio **69** Particella **169**

**Classamento:**

**Redditi:** dominicale **Euro 19,77 Lire 38.280**  
agrario **Euro 11,68 Lire 22.620**

**Il reddito dominicale è stato calcolato tenendo conto delle seguenti deduzioni:** B2D<sup>a</sup>)

Particella con qualità: **FRUTTETO** di classe **3**

Superficie: **870 m<sup>2</sup>**

**Ultimo atto di aggiornamento:** Impianto meccanografico del 12/09/1973

---

> **Dati identificativi**

Comune di **GIUGLIANO IN CAMPANIA (E054) (NA)**

Foglio **69** Particella **169**

Partita: **10760**

Impianto meccanografico del 12/09/1973

---

> **Dati di classamento**

**Redditi:** dominicale **Euro 19,77 Lire 38.280**  
agrario **Euro 11,68 Lire 22.620**

**Il reddito dominicale è stato calcolato tenendo conto delle seguenti deduzioni:** B2D<sup>a</sup>)

Particella con qualità: **FRUTTETO** di classe **3**

Superficie: **870 m<sup>2</sup>**

Impianto meccanografico del 12/09/1973

---

Ufficio Provinciale di Napoli - Territorio  
Servizi Catastali

> **Intestazione attuale dell'immobile - totale intestati: 1**

---

> **1. CIPOLLETTA MATTIA**

nato a MUGNANO DI NAPOLI (NA) il 02/09/1882  
Diritto di: Proprieta' per 1000/1000 (deriva dall'atto  
1)

1. Impianto meccanografico del 12/09/1973

---

*Visura telematica*

*Tributi speciali: Euro 0,90*

---

*Legenda*

*a) B2D: Consorzio di bonifica del bacino inferiore del volturno - bacino di licola e varcaturo*

Ufficio Provinciale di Napoli - Territorio  
Servizi Catastali

Catasto terreni  
**Visura attuale per immobile**  
Situazione degli atti informatizzati al 28/12/2021



Immobile di catasto terreni



Causali di aggiornamento ed annotazioni

**Informazioni riportate negli atti del catasto al 28/12/2021**

**Dati identificativi:** Comune di **GIUGLIANO IN CAMPANIA (E054) (NA)**

Foglio **68** Particella **92**

**Classamento:**

**Redditi:** dominicale **Euro 621,03 Lire 1.202.490**  
agrario **Euro 510,85 Lire 989.145**

**Il reddito dominicale è stato calcolato tenendo conto delle seguenti deduzioni:** B2D<sup>a</sup>)

Particella con qualità: **FRUTTETO** di classe **4**

Superficie: **38.790 m<sup>2</sup>**

**Ultimo atto di aggiornamento:** FRAZIONAMENTO del 15/07/1994 in atti dal 15/07/1994 (n. 2742.1/1994)

> **Dati identificativi**

Comune di **GIUGLIANO IN CAMPANIA (E054) (NA)**

Foglio **68** Particella **92**

Partita: **8889**

FRAZIONAMENTO del 15/07/1994 in atti dal 15/07/1994 (n. 2742.1/1994)

> **Dati di classamento**

**Redditi:** dominicale **Euro 621,03 Lire 1.202.490**  
agrario **Euro 510,85 Lire 989.145**

**Il reddito dominicale è stato calcolato tenendo conto delle seguenti deduzioni:** B2D<sup>a</sup>)

Particella con qualità: **FRUTTETO** di classe **4**

Superficie: **38.790 m<sup>2</sup>**

FRAZIONAMENTO del 15/07/1994 in atti dal 15/07/1994 (n. 2742.1/1994)

> **Intestazione attuale dell'immobile - totale intestati: 3**

---

- > **1. GIULIANI CONCETTA**  
**(CF GLNCCT56A51G309B)**  
nata a VILLARICCA (NA) il 11/01/1956  
Diritto di: Proprieta' per 334/1000 (deriva dall'atto 1)
1. DENUNZIA (NEI PASSAGGI PER CAUSA DI MORTE) del 14/09/1999 - US Sede NAPOLI (NA) Registrazione Volume 4193 n. 1769 registrato in data 13/03/2000 - Voltura n. 476293.1/2002 - Pratica n. 477884 in atti dal 05/08/2002
- > **2. GIULIANI EPAMINONDA**  
**(CF GLNPNN61R53G309I)<sup>b)</sup>**  
nata a VILLARICCA (NA) il 13/10/1961  
Diritto di: Proprieta' per 333/1000 (deriva dall'atto 1)
- > **3. GIULIANI RAFFAELE**  
**(CF GLNRFL52S24G309D)**  
nato a VILLARICCA (NA) il 24/11/1952  
Diritto di: Proprieta' per 333/1000 (deriva dall'atto 1)
- 

Visura telematica

Tributi speciali: Euro 0,90

---

Legenda

- a) B2D: Consorzio di bonifica del bacino inferiore del volturmo - bacino di licola e varcaturo  
b) Codice fiscale non validato in anagrafe tributaria

Ufficio Provinciale di Napoli - Territorio  
Servizi Catastali

Catasto terreni  
**Visura attuale per immobile**  
Situazione degli atti informatizzati al 14/12/2021



Immobile di catasto terreni



Causali di aggiornamento ed annotazioni

**Informazioni riportate negli atti del catasto al 14/12/2021**

**Dati identificativi:** Comune di **GIUGLIANO IN CAMPANIA (E054) (NA)**

Foglio **68** Particella **91**

**Classamento:**

**Redditi:** dominicale **Euro 50,34 Lire 97.464**  
agrario **Euro 41,41 Lire 80.172**

**Il reddito dominicale è stato calcolato tenendo conto delle seguenti deduzioni:** B2D<sup>a</sup>)

Particella con qualità: **FRUTTETO** di classe **4**

Superficie: **3.144 m<sup>2</sup>**

**Ultimo atto di aggiornamento:** FRAZIONAMENTO del 15/07/1994 in atti dal 15/07/1994 (n. 2742.1/1994)

> **Dati identificativi**

Comune di **GIUGLIANO IN CAMPANIA (E054) (NA)**

Foglio **68** Particella **91**

Partita: **8889**

FRAZIONAMENTO del 15/07/1994 in atti dal 15/07/1994 (n. 2742.1/1994)

**Annotazione di immobile:** SR

> **Dati di classamento**

**Redditi:** dominicale **Euro 50,34 Lire 97.464**  
agrario **Euro 41,41 Lire 80.172**

**Il reddito dominicale è stato calcolato tenendo conto delle seguenti deduzioni:** B2D<sup>a</sup>)

Particella con qualità: **FRUTTETO** di classe **4**

Superficie: **3.144 m<sup>2</sup>**

FRAZIONAMENTO del 15/07/1994 in atti dal 15/07/1994 (n. 2742.1/1994)

Ufficio Provinciale di Napoli - Territorio  
Servizi Catastali

> **Intestazione attuale dell'immobile - totale intestati: 1**

> **1. CONSORZIO AREA SVILUPPO INDUSTRIALE  
DI NAPOLI  
(CF 80045420637)**

Sede in NAPOLI (NA)

Diritto di: Proprieta' per 1/1 (deriva dall'atto 1)

1. Atto amministrativo DECRETO (DISPOSIZIONI DELLE AUTORITA') del 03/04/1973 Pubblico ufficiale PREFETTO FABIANI Sede NAPOLI (NA) Repertorio n. 44910 - PU Sede NAPOLI (NA) Registrazione Volume 71 n. 724 registrato in data 05/04/1973 - ESPROPRIO Voltura n. 7580.1/1994 - Pratica n. 533187 in atti dal 03/08/2001

*Visura telematica*

*Tributi speciali: Euro 0,90*

*Legenda*

*a) B2D: Consorzio di bonifica del bacino inferiore del volturno - bacino di licola e varcaturo*

Catasto terreni  
**Visura attuale per immobile**  
Situazione degli atti informatizzati al 14/12/2021



Immobile di catasto terreni



Causali di aggiornamento ed annotazioni

**Informazioni riportate negli atti del catasto al 14/12/2021**

**Dati identificativi:** Comune di **GIUGLIANO IN CAMPANIA (E054) (NA)**

Foglio **68** Particella **89**

**Classamento:**

**Redditi:** dominicale **Euro 204,29 Lire 395.560**  
agrario **Euro 168,04 Lire 325.380**

**Il reddito dominicale è stato calcolato tenendo conto delle seguenti deduzioni:** B2D<sup>a</sup>)

Particella con qualità: **FRUTTETO** di classe **4**

Superficie: **12.760 m<sup>2</sup>**

**Ultimo atto di aggiornamento:** FRAZIONAMENTO del 15/07/1994 in atti dal 15/07/1994 (n. 2742.1/1994)

> **Dati identificativi**

Comune di **GIUGLIANO IN CAMPANIA (E054) (NA)**

Foglio **68** Particella **89**

Partita: **8889**

FRAZIONAMENTO del 15/07/1994 in atti dal 15/07/1994 (n. 2742.1/1994)

> **Dati di classamento**

**Redditi:** dominicale **Euro 204,29 Lire 395.560**  
agrario **Euro 168,04 Lire 325.380**

**Il reddito dominicale è stato calcolato tenendo conto delle seguenti deduzioni:** B2D<sup>a</sup>)

Particella con qualità: **FRUTTETO** di classe **4**

Superficie: **12.760 m<sup>2</sup>**

FRAZIONAMENTO del 15/07/1994 in atti dal 15/07/1994 (n. 2742.1/1994)



Ufficio Provinciale di Napoli - Territorio  
Servizi Catastali

> **Intestazione attuale dell'immobile - totale intestati: 3**

- 
- > **1. GIULIANI CONCETTA**  
**(CF GLNCCT56A51G309B)**  
nata a VILLARICCA (NA) il 11/01/1956  
Diritto di: Proprieta' per 334/1000 (deriva dall'atto 1)
1. DENUNZIA (NEI PASSAGGI PER CAUSA DI MORTE) del 14/09/1999 - US Sede NAPOLI (NA) Registrazione Volume 4193 n. 1769 registrato in data 13/03/2000 - Voltura n. 476293.1/2002 - Pratica n. 477884 in atti dal 05/08/2002
- > **2. GIULIANI EPAMINONDA**  
**(CF GLNPNN61R53G309I)<sup>b)</sup>**  
nata a VILLARICCA (NA) il 13/10/1961  
Diritto di: Proprieta' per 333/1000 (deriva dall'atto 1)
- > **3. GIULIANI RAFFAELE**  
**(CF GLNRFL52S24G309D)**  
nato a VILLARICCA (NA) il 24/11/1952  
Diritto di: Proprieta' per 333/1000 (deriva dall'atto 1)
- 

Visura telematica

Tributi speciali: Euro 0,90

---

Legenda

- a) B2D: Consorzio di bonifica del bacino inferiore del volturmo - bacino di licola e varcaturo  
b) Codice fiscale non validato in anagrafe tributaria

Catasto terreni  
**Visura attuale per immobile**  
Situazione degli atti informatizzati al 14/12/2021



Immobile di catasto terreni



Causali di aggiornamento ed annotazioni

**Informazioni riportate negli atti del catasto al 14/12/2021**

**Dati identificativi:** Comune di **GIUGLIANO IN CAMPANIA (E054) (NA)**

Foglio **58** Particella **320**

**Classamento:**

**Redditi:** dominicale **Euro 5,42**  
agrario **Euro 2,93**

**Il reddito dominicale è stato calcolato tenendo conto delle seguenti deduzioni:** B2D<sup>a</sup>)

Particella con qualità: **SEMIN ARBOR** di classe **3**

Superficie: **420 m<sup>2</sup>**

**Ultimo atto di aggiornamento:** VARIAZIONE GEOMETRICA del 18/09/2018 Pratica n. NA0282269 in atti dal 04/10/2018 ISTANZA 266957/18 (n. 266957.1/2018)

> **Dati identificativi**

Comune di **GIUGLIANO IN CAMPANIA (E054) (NA)**  
Foglio **58** Particella **320**

VARIAZIONE GEOMETRICA del 18/09/2018 Pratica n. NA0282269 in atti dal 04/10/2018 ISTANZA 266957/18 (n. 266957.1/2018)

> **Dati di classamento**

**Redditi:** dominicale **Euro 5,42**  
agrario **Euro 2,93**

**Il reddito dominicale è stato calcolato tenendo conto delle seguenti deduzioni:** B2D<sup>a</sup>)

Particella con qualità: **SEMIN ARBOR** di classe **3**

Superficie: **420 m<sup>2</sup>**

VARIAZIONE GEOMETRICA del 18/09/2018 Pratica n. NA0282269 in atti dal 04/10/2018 ISTANZA 266957/18 (n. 266957.1/2018)

Ufficio Provinciale di Napoli - Territorio  
Servizi Catastali

> **Intestazione attuale dell'immobile - totale intestati: 1**

---

> **1. CIPOLLETTA MATTIA**

nato a MUGNANO DI NAPOLI (NA) il 02/09/1882  
Diritto di: Proprieta' per 1000/1000 (deriva dall'atto  
1)

1. VARIAZIONE GEOMETRICA del 04/10/2018 Pratica  
n. NA0282269 in atti dal 04/10/2018 ISTANZA  
266957/18 (n. 266957.1/2018)

---

*Visura telematica*

*Tributi speciali: Euro 0,90*

---

*Legenda*

*a) B2D: Consorzio di bonifica del bacino inferiore del volturmo - bacino di licola e varcaturo*

Catasto terreni  
**Visura attuale per immobile**  
Situazione degli atti informatizzati al 23/12/2021



Immobile di catasto terreni



Causali di aggiornamento ed annotazioni

**Informazioni riportate negli atti del catasto al 23/12/2021**

**Dati identificativi:** Comune di **GIUGLIANO IN CAMPANIA (E054) (NA)**

Foglio **58** Particella **319**

**Classamento:**

**Redditi:** dominicale **Euro 4,09**  
agrario **Euro 2,42**

**Il reddito dominicale è stato calcolato tenendo conto delle seguenti deduzioni:** B2D<sup>a</sup>)

Particella con qualità: **FRUTTETO** di classe **3**

Superficie: **180 m<sup>2</sup>**

**Ultimo atto di aggiornamento:** VARIAZIONE GEOMETRICA del 18/09/2018 Pratica n. NA0282260 in atti dal 04/10/2018 ISTANZA 266957/18 (n. 266957.1/2018)

> **Dati identificativi**

Comune di **GIUGLIANO IN CAMPANIA (E054) (NA)**

Foglio **58** Particella **319**

VARIAZIONE GEOMETRICA del 18/09/2018 Pratica n. NA0282260 in atti dal 04/10/2018 ISTANZA 266957/18 (n. 266957.1/2018)

> **Dati di classamento**

**Redditi:** dominicale **Euro 4,09**  
agrario **Euro 2,42**

**Il reddito dominicale è stato calcolato tenendo conto delle seguenti deduzioni:** B2D<sup>a</sup>)

Particella con qualità: **FRUTTETO** di classe **3**

Superficie: **180 m<sup>2</sup>**

VARIAZIONE GEOMETRICA del 18/09/2018 Pratica n. NA0282260 in atti dal 04/10/2018 ISTANZA 266957/18 (n. 266957.1/2018)

Ufficio Provinciale di Napoli - Territorio  
Servizi Catastali

> **Intestazione attuale dell'immobile - totale intestati: 1**

---

> **1. CIPOLLETTA MATTIA**

nato a MUGNANO DI NAPOLI (NA) il 02/09/1882  
Diritto di: Proprieta' per 1000/1000 (deriva dall'atto  
1)

1. VARIAZIONE GEOMETRICA del 04/10/2018 Pratica  
n. NA0282260 in atti dal 04/10/2018 ISTANZA  
266957/18 (n. 266957.1/2018)

---

*Visura telematica*

*Tributi speciali: Euro 0,90*

---

*Legenda*

*a) B2D: Consorzio di bonifica del bacino inferiore del volturmo - bacino di licola e varcaturo*

Catasto terreni  
**Visura attuale per immobile**  
Situazione degli atti informatizzati al 14/12/2021



Immobile di catasto terreni



Causali di aggiornamento ed annotazioni

**Informazioni riportate negli atti del catasto al 14/12/2021**

**Dati identificativi:** Comune di **GIUGLIANO IN CAMPANIA (E054) (NA)**

Foglio **58** Particella **277**

**Classamento:**

Particella con destinazione: **ENTE URBANO**

Superficie: **101.815 m<sup>2</sup>**

**Ultimo atto di aggiornamento:** Tipo Mappale del 22/05/2014 Pratica n. NA0208337 in atti dal 22/05/2014 presentato il 22/05/2014 PER AMPLIAMENTO (n. 208337.1/2014)

> **Dati identificativi**

Comune di **GIUGLIANO IN CAMPANIA (E054) (NA)**

Foglio **58** Particella **277**

Aree di enti urbani e promiscui - Partita speciale 1

Tipo Mappale del 27/10/2006 Pratica n. NA0529205 in atti dal 27/10/2006 (n. 529205.1/2006)

**Annotazione di immobile:** Atto di aggiornamento non conforme all'art. 1, comma 8, D.M. n. 701/94

**Unità immobiliari corrispondenti al catasto fabbricati**

Comune di **GIUGLIANO IN CAMPANIA (E054) (NA)**

Foglio **58** Particella **277**

> **Dati di classamento**

Particella con destinazione: **ENTE URBANO**

Superficie: **101.815 m<sup>2</sup>**

Tipo Mappale del 27/10/2006 Pratica n. NA0529205 in atti dal 27/10/2006 (n. 529205.1/2006)

> Altre variazioni

Tipo Mappale del 22/05/2014 Pratica n. NA0208337 in  
atti dal 22/05/2014 presentato il 22/05/2014 PER  
AMPLIAMENTO (n. 208337.1/2014)

---

---

*Visura telematica*

*Tributi speciali: Euro 0,90*

Catasto terreni  
**Visura attuale per immobile**  
Situazione degli atti informatizzati al 14/12/2021



Immobile di catasto terreni



Causali di aggiornamento ed annotazioni

---

**Informazioni riportate negli atti del catasto al 14/12/2021**

**Dati identificativi:** Comune di **GIUGLIANO IN CAMPANIA (E054) (NA)**

Foglio **58** Particella **247**

**Classamento:**

Particella con destinazione: **ENTE URBANO**

Superficie: **82.232 m<sup>2</sup>**

**Ultimo atto di aggiornamento:** Tipo Mappale del 24/05/2019 Pratica n. NA0150425 in atti dal 24/05/2019 presentato il 24/05/2019 (n. 150425.1/2019)

---

> **Dati identificativi**

Comune di **GIUGLIANO IN CAMPANIA (E054) (NA)**

Foglio **58** Particella **247**

Aree di enti urbani e promiscui - Partita speciale 1

TIPO MAPPALE del 13/12/1995 Pratica n. NA0158863 in atti dal 15/02/2011 T.M. 225661-15528/95 IST. 1176559/10 (n. 225661.1/1995)

**Unità immobiliari corrispondenti al catasto fabbricati**

Comune di **GIUGLIANO IN CAMPANIA (E054) (NA)**

Foglio **58** Particella **247**

---

> **Dati di classamento**

Particella con destinazione: **ENTE URBANO**

Superficie: **82.232 m<sup>2</sup>**

TIPO MAPPALE del 13/12/1995 Pratica n. NA0158863 in atti dal 15/02/2011 T.M. 225661-15528/95 IST. 1176559/10 (n. 225661.1/1995)

---



> Altre variazioni

Tipo Mappale del 24/05/2019 Pratica n. NA0150425 in  
atti dal 24/05/2019 presentato il 24/05/2019 (n.  
150425.1/2019)

---

---

*Visura telematica*

*Tributi speciali: Euro 0,90*

Catasto terreni  
**Visura attuale per immobile**  
Situazione degli atti informatizzati al 23/12/2021



Immobile di catasto terreni



Causali di aggiornamento ed annotazioni

**Informazioni riportate negli atti del catasto al 23/12/2021**

**Dati identificativi:** Comune di **GIUGLIANO IN CAMPANIA (E054) (NA)**

Foglio **58** Particella **126**

**Classamento:**

**Redditi:** dominicale **Euro 50,34 Lire 97.470**  
agrario **Euro 26,49 Lire 51.300**

**Il reddito dominicale è stato calcolato tenendo conto delle seguenti deduzioni:** B2E<sup>a</sup>)

Particella con qualità: **FRUTTETO** di classe **2**

Superficie: **1.900 m<sup>2</sup>**

**Ultimo atto di aggiornamento:** FRAZIONAMENTO del 29/07/1976 in atti dal 27/05/1986 ENZO SALOMONE (n. 924576)

> **Dati identificativi**

Comune di **GIUGLIANO IN CAMPANIA (E054) (NA)**

Foglio **58** Particella **126**

Partita: **14077**

FRAZIONAMENTO del 29/07/1976 in atti dal 27/05/1986 ENZO SALOMONE (n. 924576)

> **Dati di classamento**

**Redditi:** dominicale **Euro 50,34 Lire 97.470**  
agrario **Euro 26,49 Lire 51.300**

**Il reddito dominicale è stato calcolato tenendo conto delle seguenti deduzioni:** B2E<sup>a</sup>)

Particella con qualità: **FRUTTETO** di classe **2**

Superficie: **1.900 m<sup>2</sup>**

FRAZIONAMENTO del 29/07/1976 in atti dal 27/05/1986 ENZO SALOMONE (n. 924576)

Ufficio Provinciale di Napoli - Territorio  
Servizi Catastali

> **Intestazione attuale dell'immobile - totale intestati: 1**

---

> **1. CONSORZIO PER L AREA DI SVILUPPO  
INDUSTRIALE DI NAPOLI CON SEDE IN  
NAPOLI**

Diritto di: Proprieta' per 1000/1000 (deriva dall'atto  
1)

1. Atto del 29/07/1976 Pubblico ufficiale ENZO  
SALOMONE Sede NAPOLI (NA) Repertorio n. 2403 -  
UR Sede NAPOLI (NA) Registrazione n. 374 registrato  
in data 30/07/1976 - Voltura n. 924576 in atti dal  
27/05/1986

---

*Visura telematica*

*Tributi speciali: Euro 0,90*

---

*Legenda*

*a) B2E: Consorzio di bonifica del bacino inferiore del volturno - bacino di licola e varcaturo*