REGIONE CAMPANIA
PROVINCIA DI NAPOLI
COMUNE DI GIUGLIANO IN CAMPANIA

IMPIANTO AGRIVOLTAICO PER LA PRODUZIONE DI ENERGIA ELETTRICA E PRODUZIONE AGRICOLA UBICATO NEL COMUNE DI GIUGLIANO IN CAMPANIA (NA) IN LOCALITA' PROVVIDENZA, LA PIGNA, CINISTRELLI DELLA POTENZA NOMINALE DI 86.626,10 KW IN AGGIUNTA AD UN SISTEMA DI ACCUMULO DI 23.040 KWDC PER UNA POTENZA COMPLESSIVA AI FINI DELLA CONNESSIONE DI 109.666,10 KW COMPRENSIVO DELLE OPERE DI RETE PER LA CONNESSIONE DELL'IMPIANTO ALLA RETE ELETTRICA NAZIONALE DI TERNA SPA

PROGETTO DEFINITIVO DELL'IMPIANTO DI PRODUZIONE COMPRENSIVO DELLE OPERE DI RETE PER LA CONNESSIONE

ELABORATO	PRG	
DATA: Dicembre 2021	Scala: 1:5000	Nome file:

PROPONENTE
NP Terra del Sole

NP TERRA DEL SOLE S.R.L.
Via Giuseppe Mazzini, 132 (NAPOLI)
Partita IVA: CZ00420389
PEC: npterradelsole@legalmail.it

NP TERRA DEL SOLE S.R.L.
Il Legale Rappresentante
Ing. Ezio Bastiani

ELABORATO DA:

Arch. Pasquale Grifone
Ordine Ancona N. 1
84023 - Contursi p.lle Italia

Ecoinnpar Srl
Dott. Agr. Dr. Stefano Passaro
Via per Villetta Zona PIP
85030 Tupelli (PZ)
Tel. 0975/352000
Pivi 01910390450

Agronomo Nicola Pierfranco Venti
Via Roma 1
83035 Pagani (PV)

In collaborazione con :
Coldiretti Campania
PSR & Innovazione Campania Srl
Legambiente Campania

sezione	descrizione	data
a		
a		
a		

Elab. n.
F1

Vietata l'utilizzo e la riproduzione non autorizzati del presente elaborato

STRALCIO P.R.G. in Scala 1:5000 - CAMPO 2 SUD

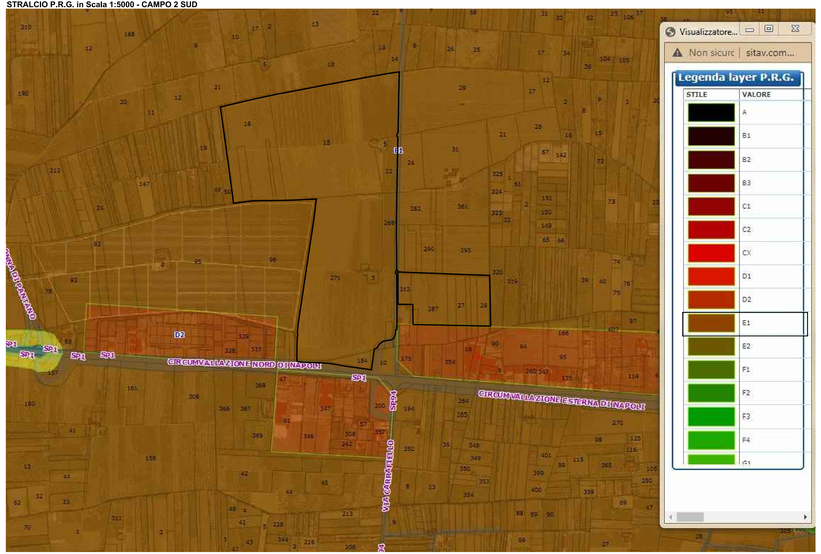

ZONA E1 : ZONA AGRICOLA NORMALE delle NTA
Destinazione d'uso: AgrIcola con possibilità di costruzioni necessarie alla conduzione dei fondi, come: case coloniche, fienili, stalle, capannoni per la lavorazione, la trasformazione e la conservazione dei prodotti agricoli.

STRALCIO P.R.G. in Scala 1:5000 - CAMPO 1 NORD

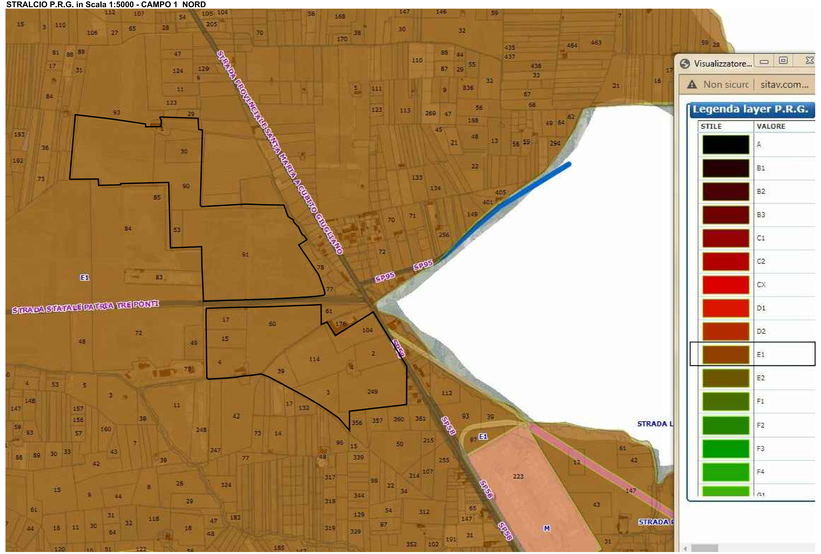

ZONA E1 : ZONA AGRICOLA NORMALE delle NTA
Destinazione d'uso: Agrocola con possibilità di costruzioni necessarie alla conduzione dei fondi, come: case coloniche, fienili, stalle, capannoni per la lavorazione, la trasformazione e la conservazione dei prodotti agricoli.

STRALCIO P.R.G. in Scala 1:10.000

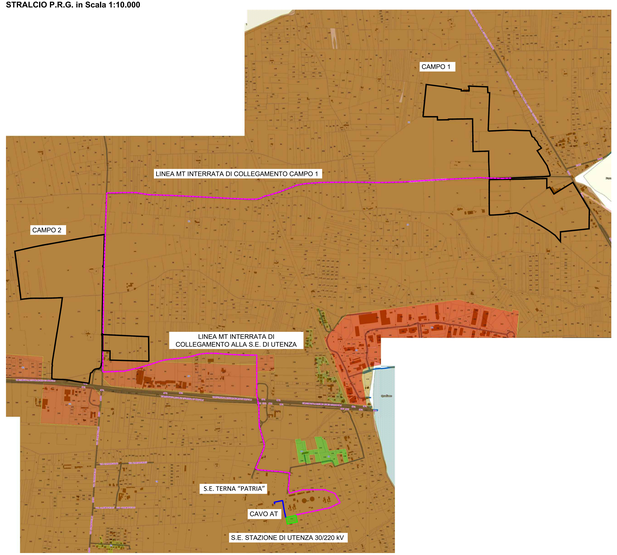

ZONA E1 : ZONA AGRICOLA NORMALE delle NTA
Destinazione d'uso: Agrocola con possibilità di costruzioni necessarie alla conduzione dei fondi, come: case coloniche, fienili, stalle, capannoni per la lavorazione, la trasformazione e la conservazione dei prodotti agricoli.