

IMPIANTO AGRIVOLTAICO PER LA PRODUZIONE DI ENERGIA ELETTRICA E PRODUZIONE AGRICOLA UBICATO NEL COMUNE DI GIUGLIANO IN CAMPANIA (NA) IN LOCALITA' PROVVIDENZA, LA PIGNA, CINISTRELLI DELLA POTENZA NOMINALE DI 86.626,10 KW IN AGGIUNTA AD UN SISTEMA DI ACCUMULO DI 23.040 KWDC PER UNA POTENZA COMPLESSIVA AI FINI DELLA CONNESSIONE DI 109.666,10 KW COMPRESIVO DELLE OPERE DI RETE PER LA CONNESSIONE DELL'IMPIANTO ALLA RETE ELETTRICA NAZIONALE DI TERNA SPA



PROGETTO DEFINITIVO DELL'IMPIANTO DI PRODUZIONE COMPRESIVO DELLE OPERE DI RETE PER LA CONNESSIONE

ELABORATO **QUADRO DEI VINCOLI (SUOLO E AREE PROTETTE)**

DATA: Dicembre 2021 Scala: Nome file:

PROPRONTE
NP Terra del Sole
 NP TERRA DEL SOLE S.R.L.
 Via San Marco, 20121 Milano (MI)
 Partita IVA 12080400968
 PEC: npterradesole@legalmail.it

ELABORATO DA:
 Arch. Pasquale Grifone
 Piazza Sirena, 9
 66023 - Francavilla al Mare
 Entropie Srl
 Dott. Sc. Amb. Enrico Ferrucci
 Via per Vulturino Zona PIP
 65026 Popoli (PE)
 Tel/Fax 08586763
 PVA 0181920683
 Agronomo Nicola Pierfranco Venti
 Via A. Volta, 1
 65026 Popoli (PE)

In collaborazione con: **Coldiretti Campania**
PSR & Innovazione Campania Srl
Legambiente Campania

revisione	descrizione	data	Elab. n.
A			F3
B			
C			

Sono validi fino a riproduzione non autorizzata dal presente elaborato

VINCOLO IDROGEOLOGICO - SCALA 1:25.000

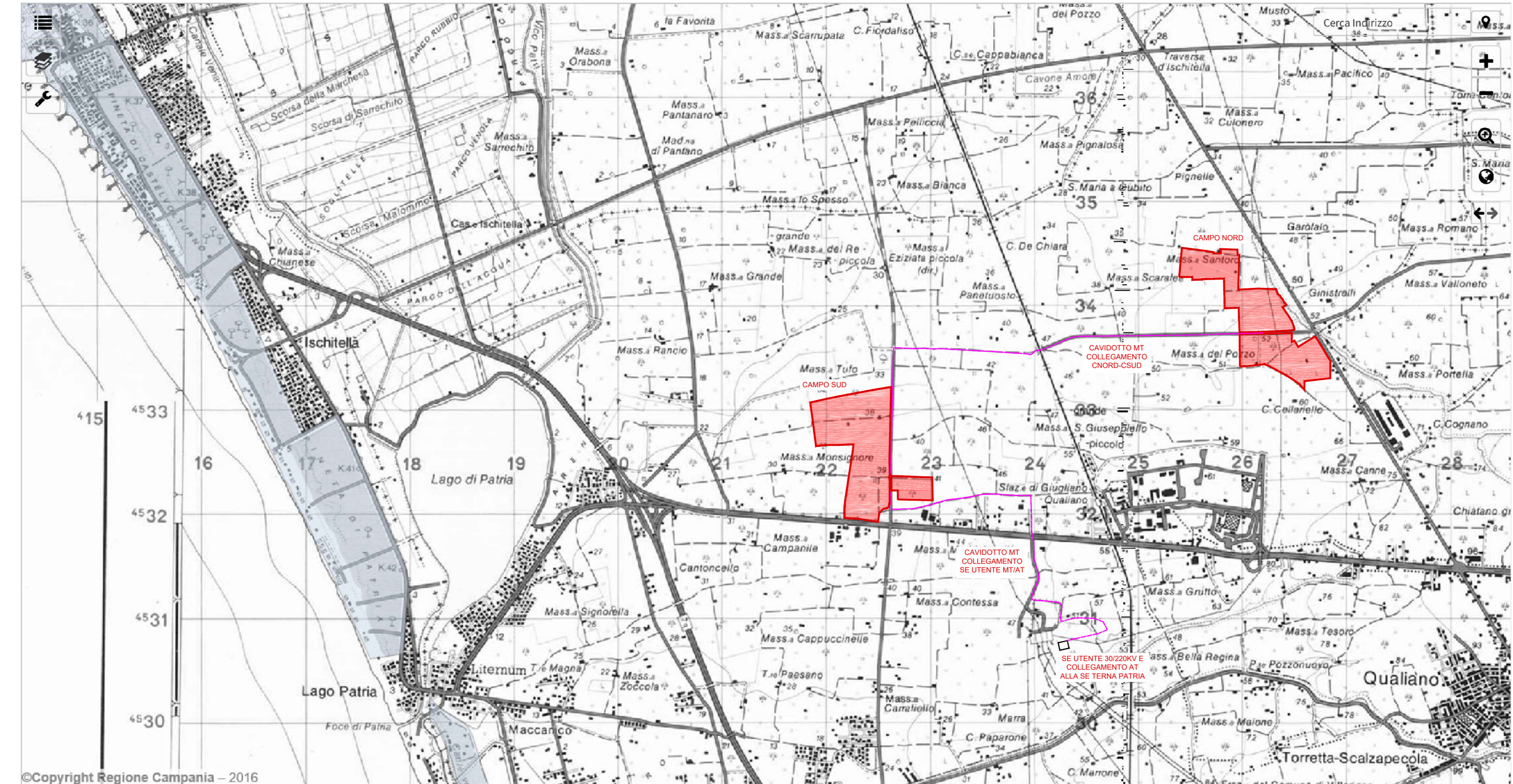

ZONE SIC-ZPS - SCALA 1:25.000

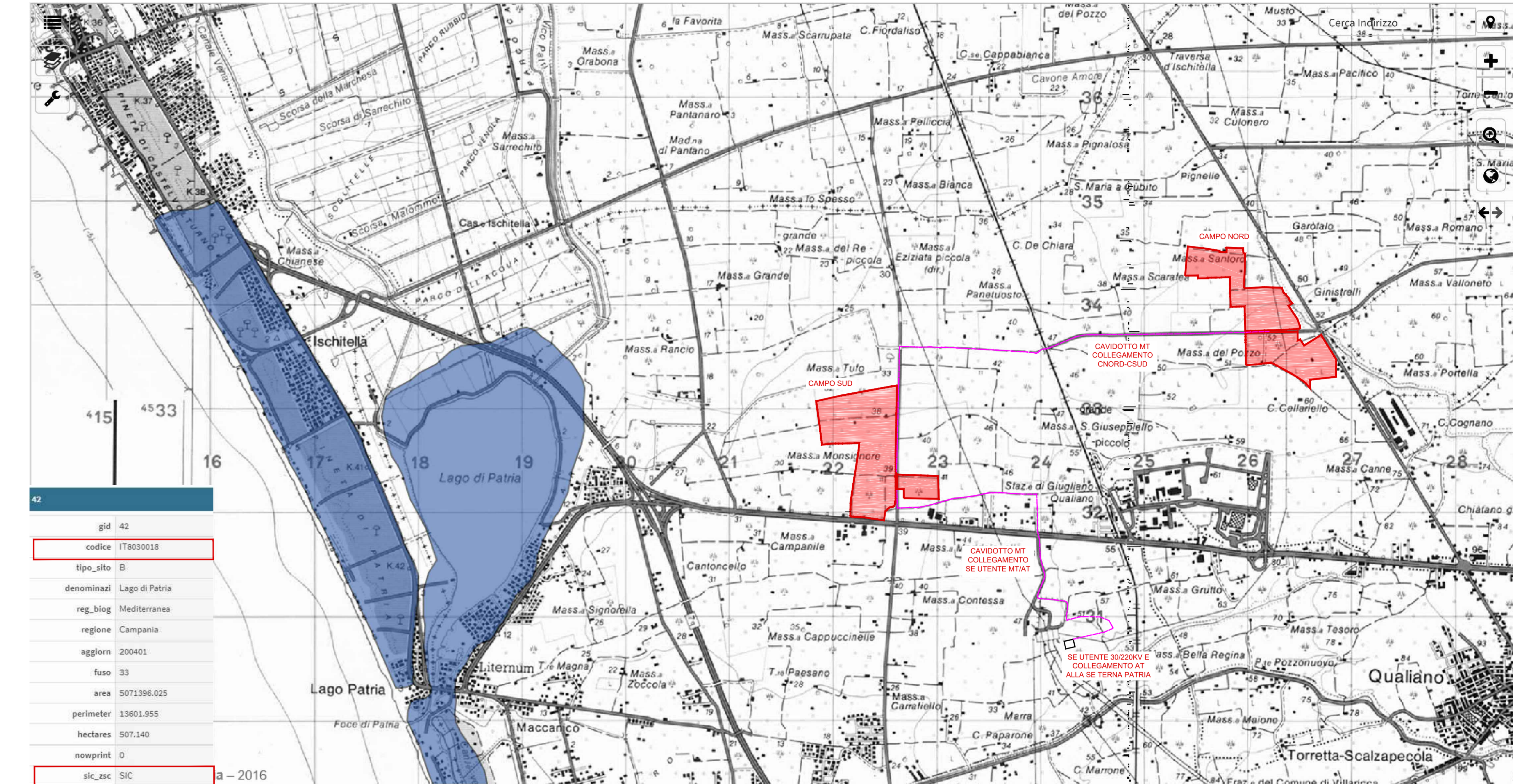

CARTA USO DEL SUOLO - SCALA 1:25.000

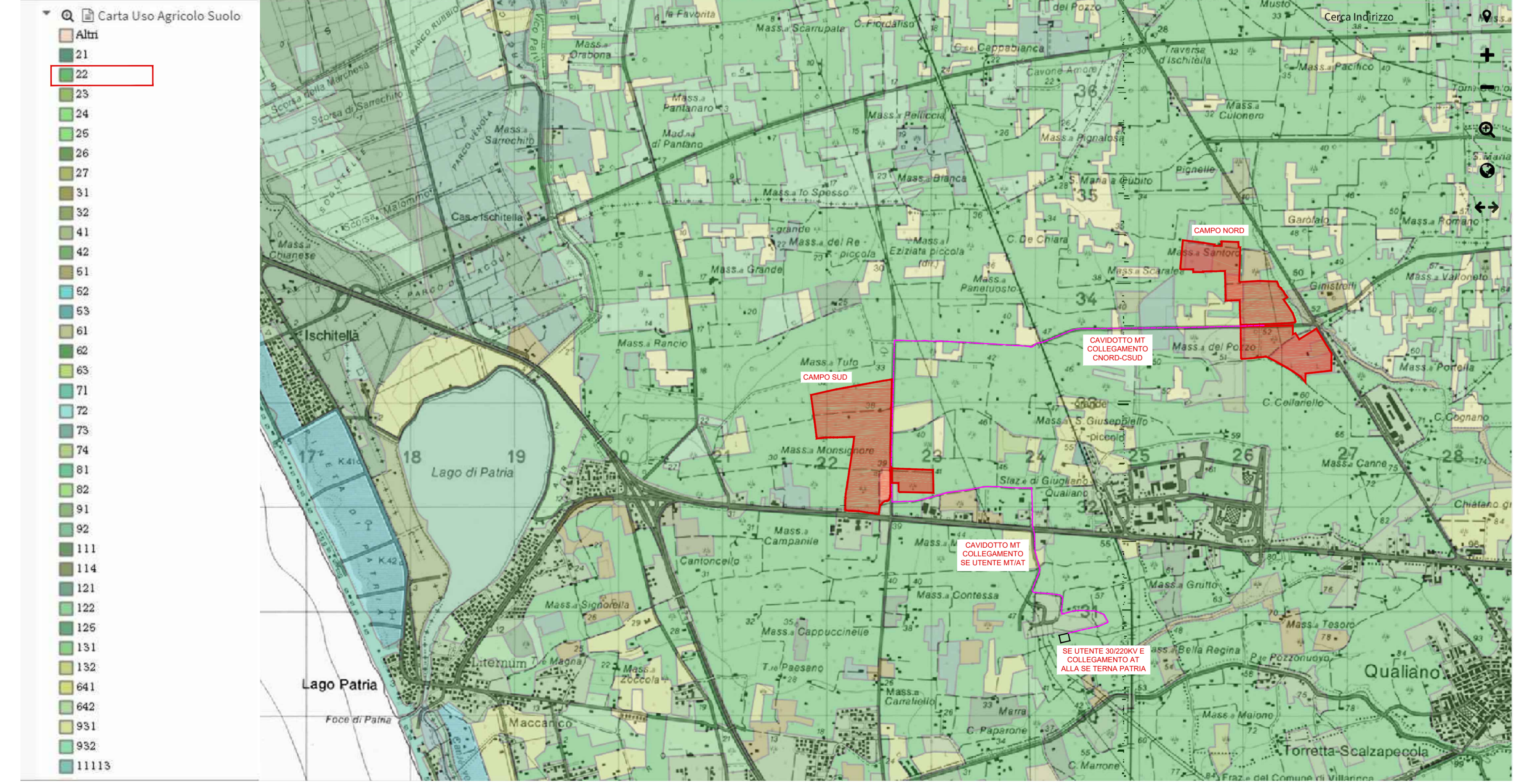

CARTA CORINE LAND - SCALA 1:25.000

