

REGIONE CAMPANIA

PROVINCIA DI NAPOLI

COMUNE DI GIUGLIANO IN CAMPANIA

IMPIANTO AGRIVOLTAICO PER LA PRODUZIONE DI ENERGIA ELETTRICA E PRODUZIONE AGRICOLA UBICATO NEL COMUNE DI GIUGLIANO IN CAMPANIA (NA) IN LOCALITA' PROVVIDENZA, LA PIGNA, CINISTRELLI DELLA POTENZA NOMINALE DI 86.626,10 KW IN AGGIUNTA AD UN SISTEMA DI ACCUMULO DI 23.040 KWDC PER UNA POTENZA COMPLESSIVA AI FINI DELLA CONNESSIONE DI 109.666,10 KW COMPRESIVO DELLE OPERE DI RETE PER LA CONNESSIONE DELL'IMPIANTO ALLA RETE ELETTRICA NAZIONALE DI TERNA SPA

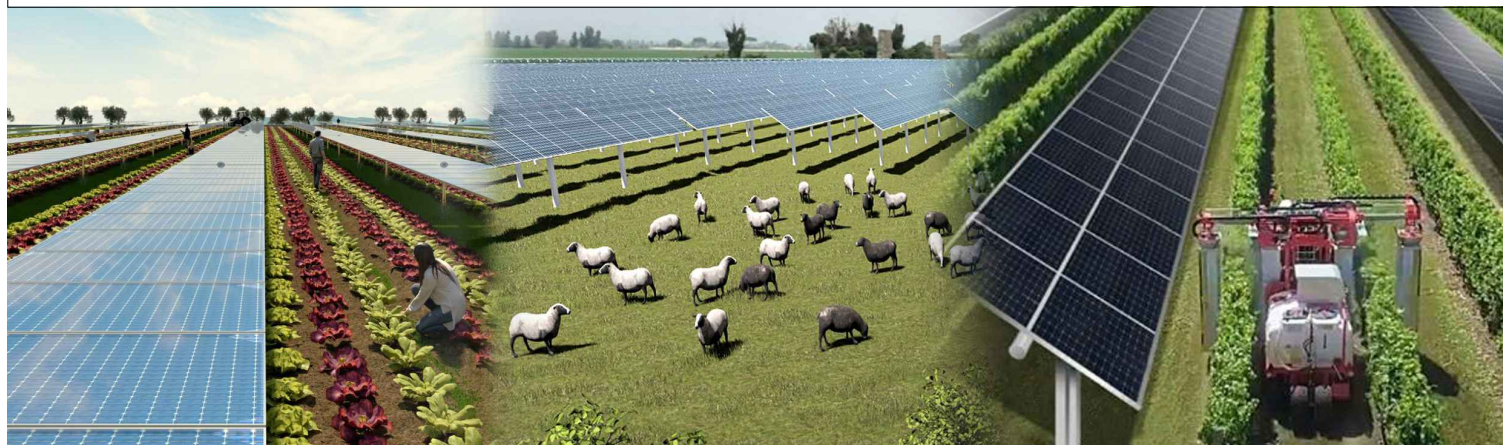

PROGETTO DEFINITIVO DELL'IMPIANTO DI PRODUZIONE COMPRESIVO DELLE OPERE DI RETE PER LA CONNESSIONE

ELABORATO

QUADRO DEI VINCOLI (PTCP - PROGETTO)

DATA: Dicembre 2021

Scala:

Nome file:

PROPONENTE

NP Terra del Sole

NP TERRA DEL SOLE S.R.L.
Via San Marco, 20121 Milano (MI)
Partita IVA 12080400968
PEC: npterradelsole@legalmail.it

NP TERRA DEL SOLE S.R.L.
Via San Marco, 21
20121 Milano
P. IVA e C.F. 12080400968

ELABORATO DA:

Arch. Pasqualino Grifone
Piazza Sirena, 8
66023 - Francavilla al Mare



Entrope Srl
Dott. Sc. Amb. Enrico Forcucci
Via per Vittorito Zona PIP
65026 Popoli (PE)
Tel/Fax 085986763
PIVA 01819520683



Agronomo Nicola Pierfranco Venti
Via A. Volta, 1
65026 Popoli (PE)



In collaborazione con :

Coldiretti Campania
PSR & Innovazione Campania Srl
Legambiente Campania

revisione	descrizione	data	Elab. n. F5
A			
B			
C			

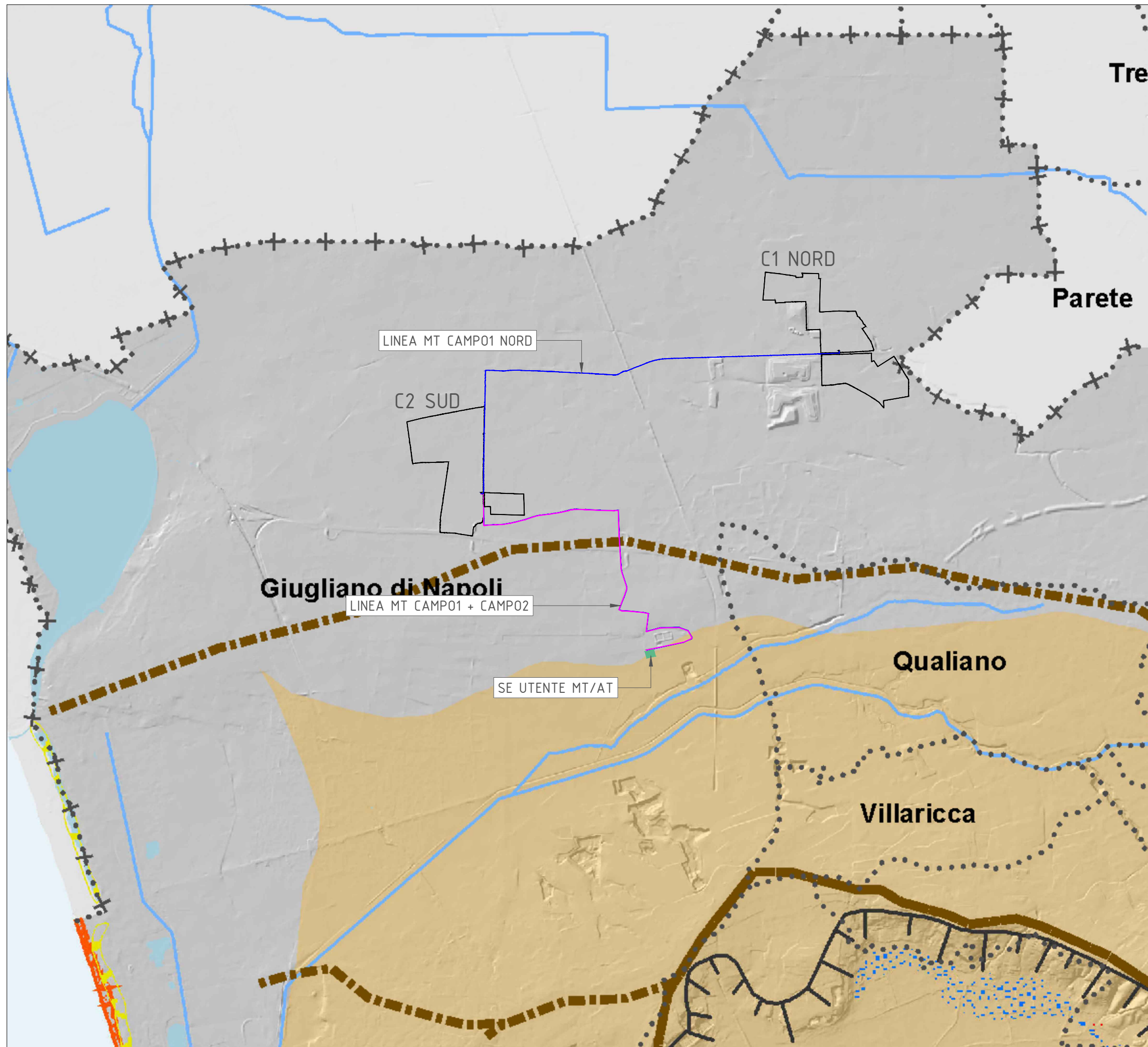

CITTÀ METROPOLITANA DI NAPOLI

PTC

PIANO TERRITORIALE DI COORDINAMENTO

I.01.0
MACROAREE DI INTERESSE NATURALISTICO
SCALA 1:175.000

BINDACO METROPOLITANO
LUIGI DE MADRISIA

AREA PIANIFICAZIONE TERRITORIALE URBANISTICA,
SVILUPPO + VALORIZZAZIONE E TUTELA AMBIENTALE
DIREZIONE PIANIFICAZIONE - TERRITORIALE URBANISTICA
COORDINATORE DOTT. GIACOMO ARIETE

RESPONSABILE DEL PROCEDIMENTO
ARCH. FELICIA SEMBRAND

COORDINATORE SCIENTIFICO Prof. R. GAMBINO

GRUPPO DI PROGETTAZIONE

PROGETTISTI
DIREZIONE PIANIFICAZIONE TERRITORIALE - URBANISTICA
ARCH. M. ALBANO, ARCH. T. CARRAFIELLO, ARCH. C. MARTONE, ARCH. M. RUBBO, ARCH. V. VANELLA

COLLABORATORI
DOTT.SSA M. LIGUORI, DOTT. F. MAIELLO

ASSISTENZA TECNICA
UFFICIO SISTEMA INFORMATIVO TERRITORIALE

LIMITI AMMINISTRATIVI

--------------- LIMITI PROVINCIALI
--------------- LIMITI COMUNALI

AREE E COMPONENTI DI INTERESSE NATURALISTICO

ART. 29 MACROAREE DI INTERESSE NATURALISTICO *

■ COMPLESSI VULCANICI
■ AREE MONTANE
■ AREA DELLA FASCIA COSTIERA: LIMITE ORIENTALE

ART. 30 AREE VULCANICHE: ELEMENTI MORFOLOGICI

- CENI VULCANICI
- BODDIE AFFIORANTI
- BODDIE SEPOLTE
- FRATTURE AFFIORANTI
- FRATTURE SEPOLTE
- CIRCHI DI CRATERE E DI VERBANTE
- CIRCHI SEPOLTI
- POZZI, BUONI E CUPOLE LAVICHE
- CRINALI INTERCRATERICI DEL VESUVIO
- VALLI INTERCRATERICHE DEL VESUVIO
- LAVI DEL VESUVIO
- FONDO CRATERICO

ART. 31 AREE MONTANE: ELEMENTI MORFOLOGICI

- ▲ VETTE
- CRINALI
- CUNCI
- FALDA DETRITICHE
- SPANATE SOSSITALI

ART. 32 AREE DELLA FASCIA COSTIERA: ELEMENTI MORFOLOGICI

- ISOLOTTI E SOGLI
- FALDE
- SPIAGGE
- COMPLESSI DUNARI
- VERSANTI AD ELEVATA PENDENZA

* LE "MACROAREE DI INTERESSE NATURALISTICO" CORRISPONDONO ALLA PERIMETRAZIONE INDIVIDUATA NELL'ELABORATO SPAZIO DEL PTR DELLA REGIONE CAMPANIA "SISTEMI DEL TERRITORIO RURALE E APERTO"

APPENDIMENTI IN SCALA 1:10.000 NELLE TAVOLE P.07

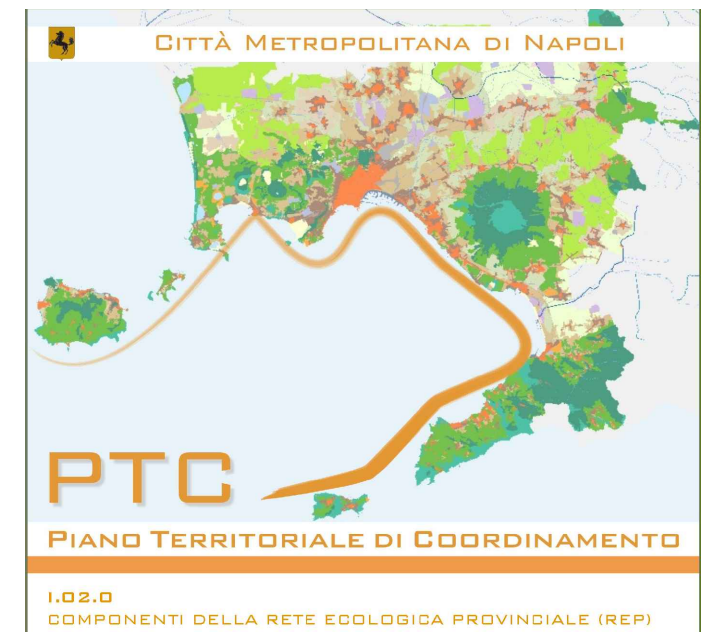
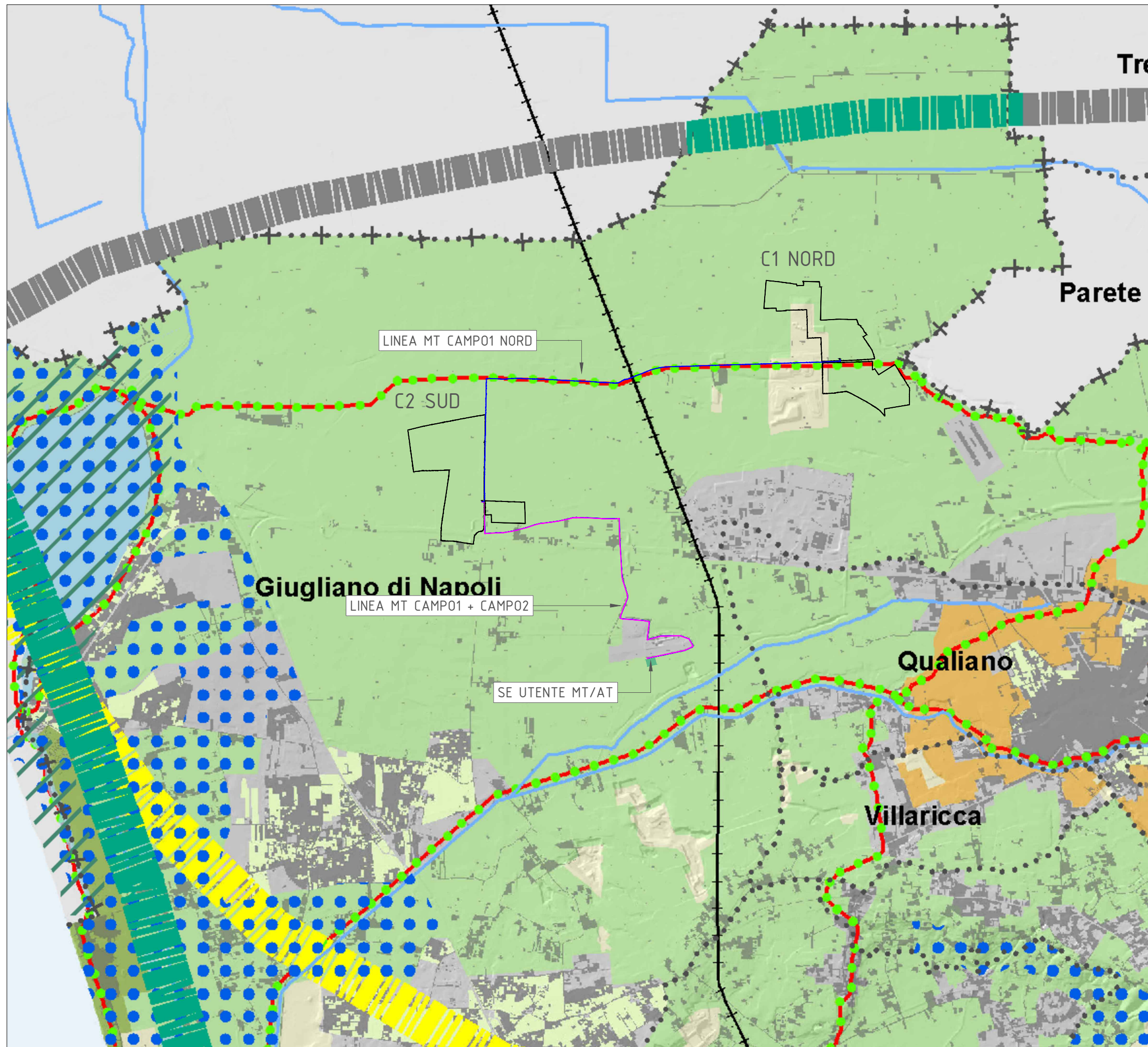

LEGENDA

- LIMITI AMMINISTRATIVI**
 - +---+---+ LIMITI PROVINCIALI
 - LIMITI COMUNALI
- COMPONENTI DELLA RETE ECOLOGICA PROVINCIALE (REP)**
- INDICAZIONE DI MASSIMA DEI CORRIDOI ECOLOGICI**
 - CORRIDOI PRIMARI
 - TRATTI DI CORRIDOI PRIMARI IN ALTRE PROVINCE
 - CORRIDOI SECONDARI
 - TRATTI DI CORRIDOI SECONDARI IN ALTRE PROVINCE
- RETE ECOLOGICA REGIONALE (RER)**
 - INDICAZIONE DEI CORRIDOI ECOLOGICI REGIONALI
- NODI ECCELLENTI DELLA REP**
 - AREE PROTETTE: PARCHI, RISERVE E LORO AMPLIAMENTI, AREE PARCO
 - SITI DELLA RETE NATURA 2000 - SIC E ZPS
- AREE STRUTTURALI DELLA REP**
 - AREE AD ELEVATA NATURALITÀ
 - AREE AGRICOLE
 - AREE AGRICOLE PERIURBANE (ART. 46)
 - AREE DI RECUPERO E RIQUALIFICAZIONE PARRAGGIURICA
 - LAGHI, BACINI E CORRI D'ACQUA E RELATIVE ZONE DI TUTELA
 - AREE VERDI E SPAZI APERTI PRESENTI NEI TESSUTI URBANI
- PISTE CICLABILI**
 - PISTE CICLABILI
- BARRIERE INFRASTRUTTURALI**
- RETE FERROVIARIA**
 - AV/AC
 - RFI TRENITALIA
 - RFI - ALIFANA
 - TRENI LOCALI
 - TRENI LOCALI IN PROGETTO
 - TRENI LOCALI IN COSTRUZIONE
- RETE STRADALE**
 - AUTOSTRADE

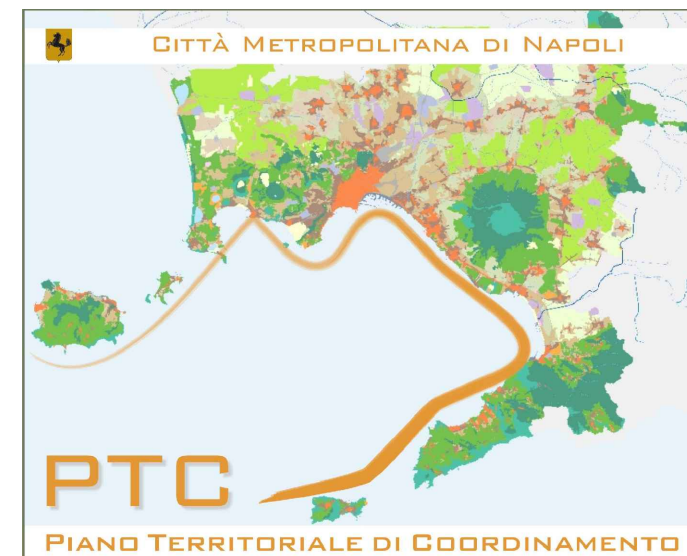
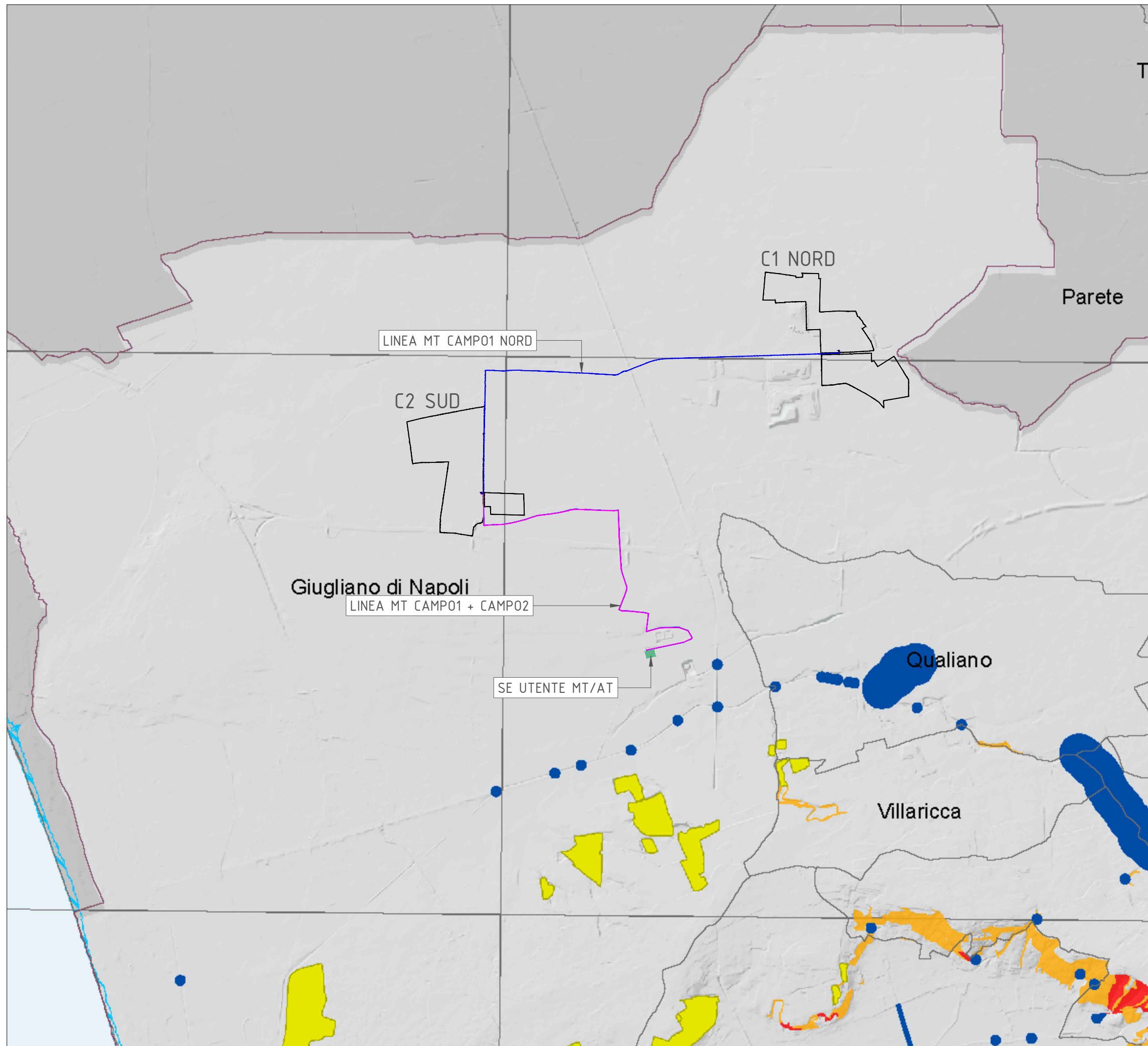

I.03.0

PERICOLOSITÀ IDRAULICA E DA FRANA, ELEVATA E MOLTO ELEVATA
 ESTRATTA DAI PSAI REDATTI DALL' AUTORITÀ DI BACINO REGIONALE "CAMPANIA CENTRALE" E CAMPANIA SUD
 DAI PSDC REDATTI DALLE EX ADB NORD-OCCIDENTALE E SARNO

□ LIMITE TRA LE AUTORITÀ DI BACINO NEL TERRITORIO DELLA CITTÀ METROPOLITANA DI NAPOLI

AUTORITÀ' DI BACINO REGIONALE DELLA CAMPANIA CENTRALE

PSAI - AGGIORNAMENTO FEBBRAIO 2015

PERICOLOSITÀ FRANA

- P4 - AREA A PERICOLOSITÀ MOLTO ELEVATA
- P3 - AREA A PERICOLOSITÀ ELEVATA
- AA - AREA ALTA ATTENZIONE PER INTERVENTI DI SISTEMAZIONE IDROGEOLOGICA
- AREE DI CAVA

PERICOLOSITÀ IDRAULICA

- P3 - AREA A PERICOLOSITÀ ELEVATA
- P2 - AREA A PERICOLOSITÀ MEDIA

PSDC - 2011 (ex AdB Nord-Occidentale)

PERICOLOSITÀ FRANA

- P3 - AREA A SUSCETTIBILITÀ ALTA ALL'INNESO, AL TRANSITO E/O ALL'INVASIONE DA FRANA
- AA - AREA ALTA ATTENZIONE PER INTERVENTI DI SISTEMAZIONE IDROGEOLOGICA
- FALSBIA OBLITERATA DA OPERE ANTROPICHE

PERICOLOSITÀ IDRAULICA

- AREA A PERICOLOSITÀ DA INONDAZIONE E/O EROSIONE
- PERICOLOSITÀ DA TRACIMAZIONE E/O IMPATTO OPERE DI DIFESA

PSDC - 2012 (ex AdB SARNO)

PERICOLOSITÀ DA INONDAZIONE PER MAREGGIATA

- P13 - AREA A ELEVATA PERICOLOSITÀ

LE ZONE AD ELEVATA PERICOLOSITÀ DA EROSIONE COSTIERA, LE ZONE DI ATTENZIONE E LE ZONE DI PERICOLOSITÀ IDROGEOLOGICA, IDENTIFICATE NEL PSDC, NON SONO RAPPRESENTATE IN QUESTA TAVOLA IN QUANTO NON VERIFICABILI A TALE Scala. PER LA LEGGE IDROLOGICA E DI RIFUGIO ALLE TAVOLE DI DETTAGLIO DELLA ADB CAMPANIA CENTRALE.

AUTORITÀ' DI BACINO REGIONALE CAMPANIA SUD

PSAI - AGGIORNAMENTO 2015

PERICOLOSITÀ FRANA

- P4 AREA A PERICOLOSITÀ MOLTO ELEVATA
- P3 AREA A PERICOLOSITÀ ELEVATA
- AREA DI CAVA/SBANDAMENTO

PERICOLOSITÀ COLATA

- P4 - PERICOLOSITÀ MOLTO ELEVATA
- P3 - PERICOLOSITÀ ELEVATA
- SUSCETTIBILITÀ DA COLATA

FASCE FLUVIALI

- A
- B1

PSDC (ex AdB DESTRA SELE)

PER IL TERRITORIO DELL'EX AUTORITÀ DESTRA SELE VIGONO SOLO LE NORME DI SALVAGUARDIA.

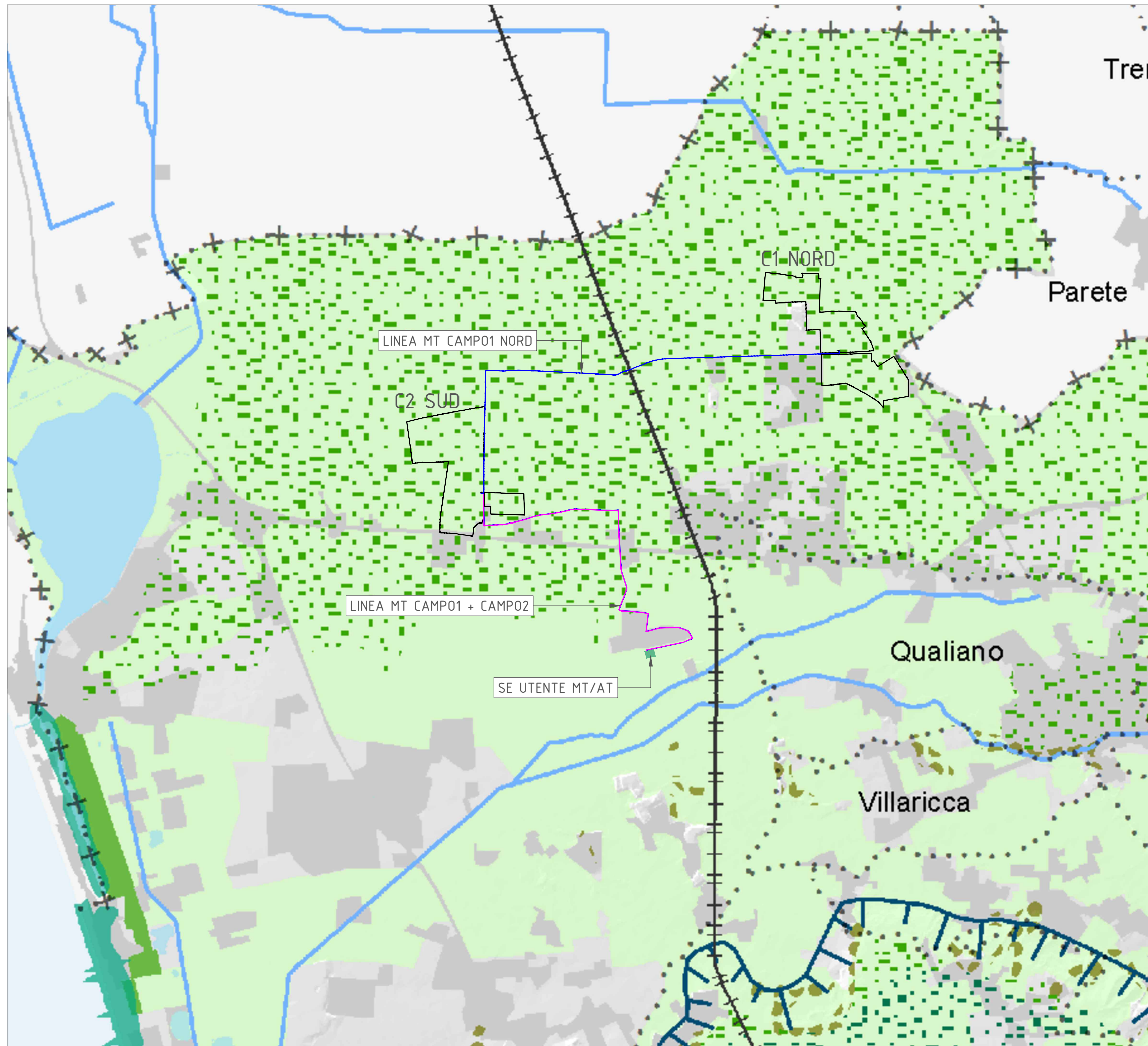

CITTÀ METROPOLITANA DI NAPOLI

PTC
PIANO TERRITORIALE DI COORDINAMENTO

P.01.1
STRUTTURA AMBIENTALE, FUNZIONALE, STORICA

STRUTTURA AMBIENTALE

ASSETTI GEOMORFOLOGICI

- RILIEVI CARBONATICI
- LAVE AFFIORANTI
- GEOMORFOLOGIA LINEARE

AREE COSTIERE

- FALESIE E VERSANTI AD ELEVATA PENDENZA
- SPIAGGIA E COMPLESSI DUNARI

COBERTURE VEGETAZIONALI E ACQUE SUPERFICIALI

- AREE BOGGATE
- AREE AGRICOLE
- LAGHI, BACINI E CORRI D'ACQUA

SISTEMA IDROGRAFICO

- FIUME
- REDI LAGNI
- TORRENTE
- ALTRI CORRI D'ACQUA
- SORGENTI E ACQUE TERMALI

FERTILITÀ DEI SUOLI

- AREE AD ELEVATISSIMA FERTILITÀ
- AREE A FERTILITÀ ELEVATA

TEMATISMI DI BASE

- LIMITI PROVINCIALI
- LIMITI COMUNALI
- VIABILITÀ PRINCIPALE
- LINEE SU FERRO
- TESSUTO URBANO

ALLEGATO 1 - COMPLESSI NATURALI STRUTTURANTI

- AREE DI PIANURA
- AREE MONTANE
- COMPLESSI VULCANICI
- FASCIA COSTIERA

ALLEGATO 2 - AREE NATURALISTICHE ISTITUZIONALMENTE TUTELE E CORRIDOI ECOLOGICI

- ZONE DI PROTEZIONE SPECIALE
- SITI DI INTERESSE COMUNITARIO
- CORRIDOI ECOLOGICI

PARCHI E RISERVE

- PARCO NAZIONALE DEL VESUVIO
- PARCHI REGIONALI
- PARCO DELLE COLLINE DI NAPOLI
- RISERVE NATURALI
- AREE MARINE PROTETTE
- AREE PARCO PROVINCIALI
- AMPLIAMENTI PARCHI REGIONALI

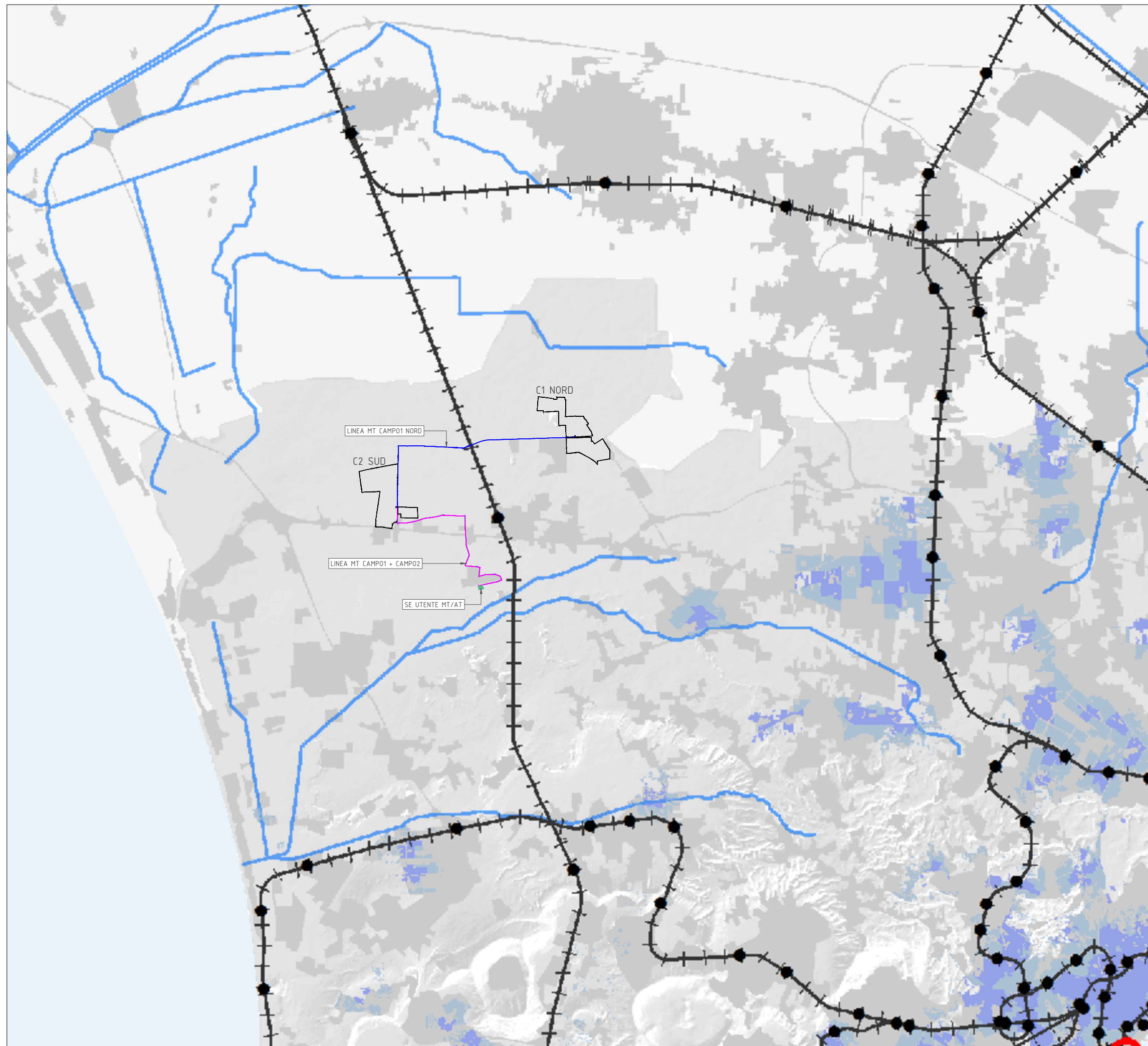

CITTÀ METROPOLITANA DI NAPOLI

PTC
PIANO TERRITORIALE DI COORDINAMENTO

P.01.1
STRUTTURA AMBIENTALE, FUNZIONALE, STORICA

STRUTTURA FUNZIONALE

RETE DELLE FERROVIE

- LINEE SU FERRO
- STAZIONI E FERMATE FERROVIARIE

SISTEMA DELLA MOBILITÀ SU STRADA

- VIABILITÀ PRINCIPALE

SISTEMA DELLA MOBILITÀ SU MARE

- LINEE DEL MARE
- PORTI

AEROPORTO

- AEROPORTO
- INTERPORTE: PIATTAFORME LOGISTICHE

CENTRALITÀ SOVRALLOCALI

- TESSUTO URBANO CON CENTRALITÀ (250 M)
- TESSUTO URBANO CON CENTRALITÀ (500 M)
- POLI PRODUTTIVI E ATTREZZATURE

TEMATISMI DI BASE

- CORSI D'ACQUA
- TESSUTO URBANO

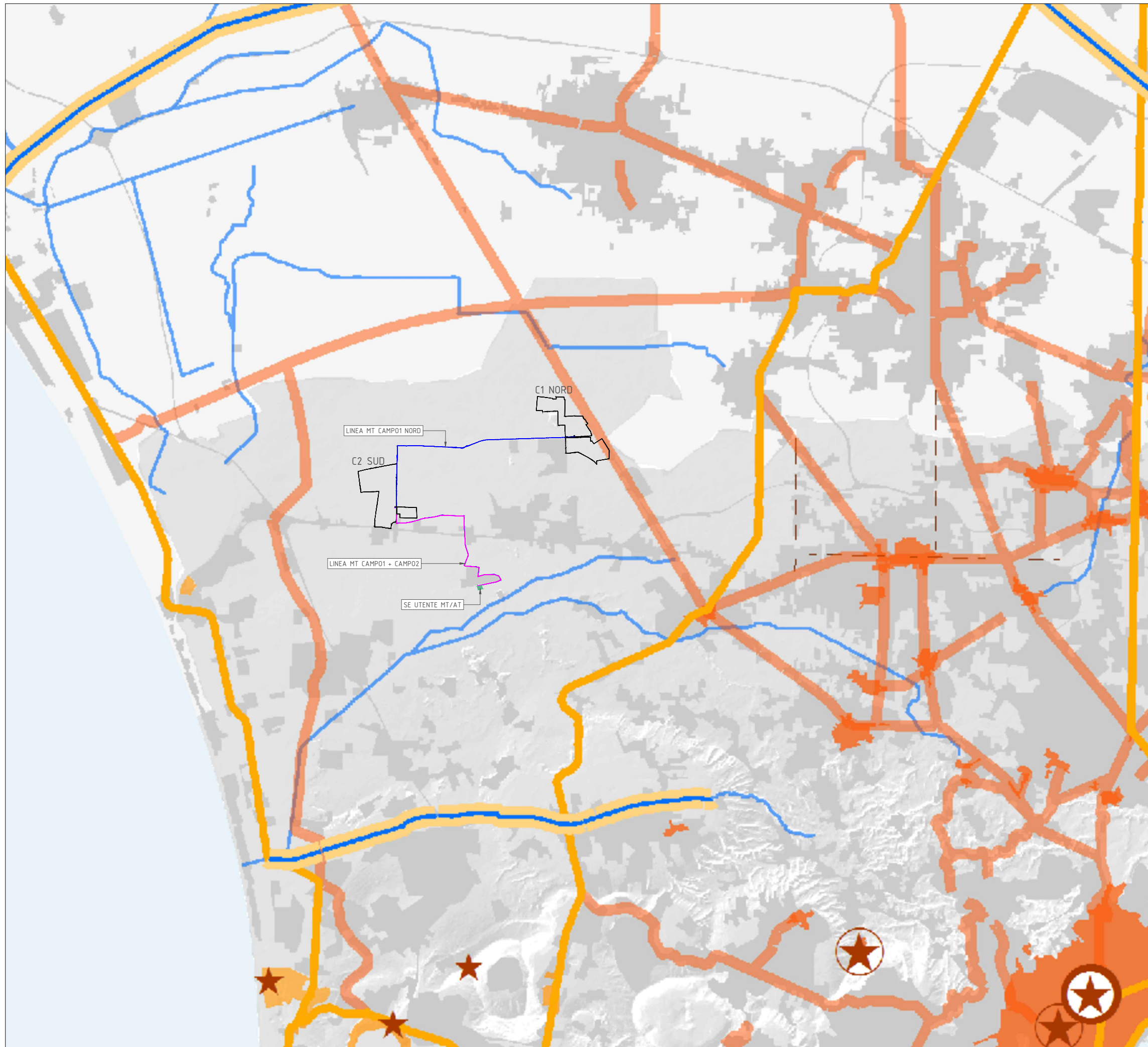

CITTÀ METROPOLITANA DI NAPOLI

PTC
PIANO TERRITORIALE DI COORDINAMENTO

P.01.1
STRUTTURA AMBIENTALE, FUNZIONALE, STORICA

STRUTTURA STORICA

SISTEMAZIONI IDRICHE STORICHE

- REGIO LAGNO
- ALTRI CANALI MINORI

ASSI STORICI

- STRADE ROMANE
- STRADE I BB6

TRACCE DI CENTURIAZIONI

AREE ARCHEOLOGICHE

- AREE ED EMERGENZE ARCHEOLOGICHE
- AREE DI PAESAGGIO ARCHEOLOGICO
- AREE ARCHEOLOGICHE SOMMERSE

CENTRALITÀ STORICHE

- CENTRI E NUCLEI STORICI

PANORAMI STRUTTURANTI E CARATTERIZZANTI

- PANORAMI STRUTTURANTI
- PANORAMI CARATTERIZZANTI
- PANORAMI IDENTITARI

TEMATISMI DI BASE

- CORRI D'ACQUA
- TESSUTO URBANO

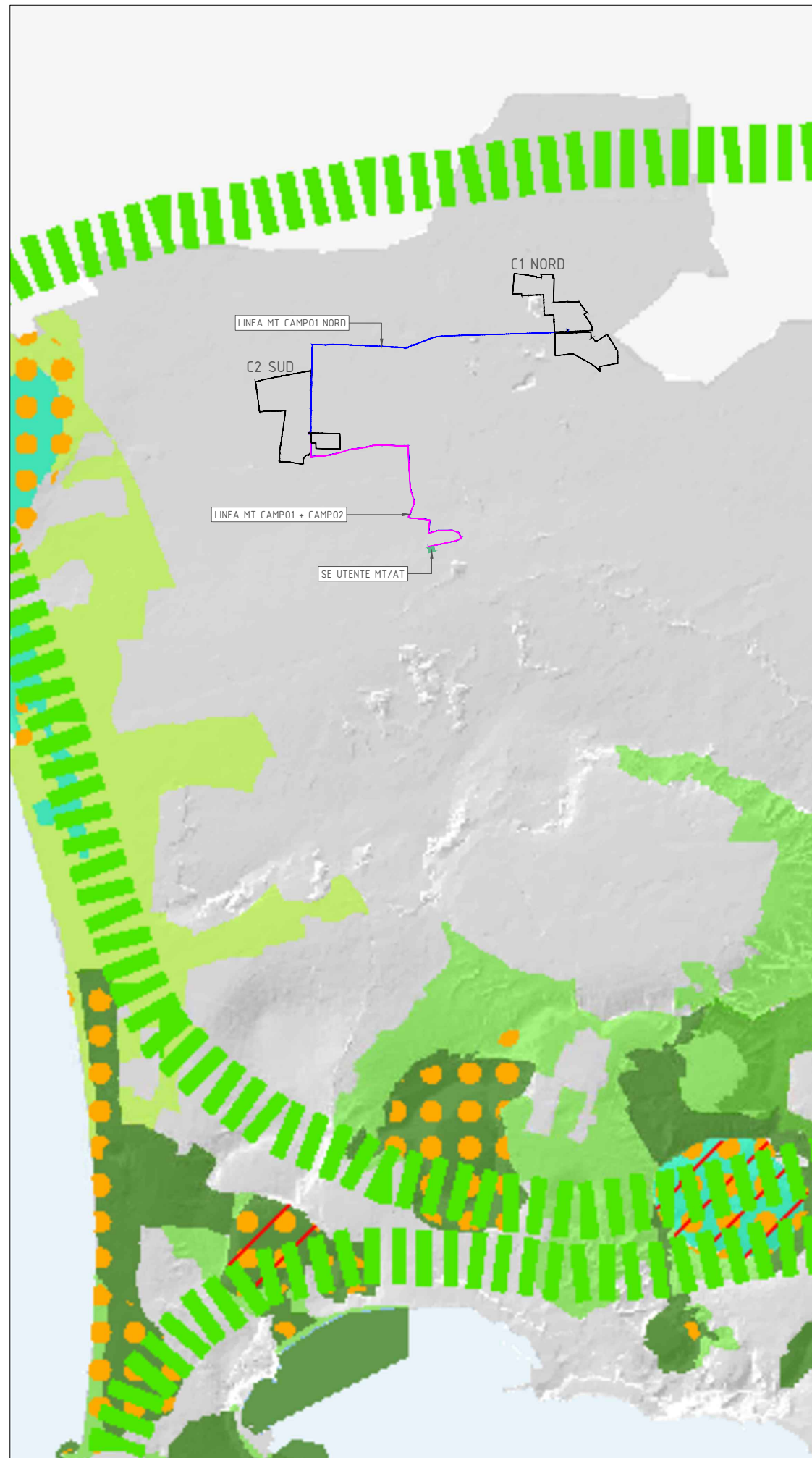

ALLEGATO 1
COMPLESSI NATURALI STRUTTURANTI

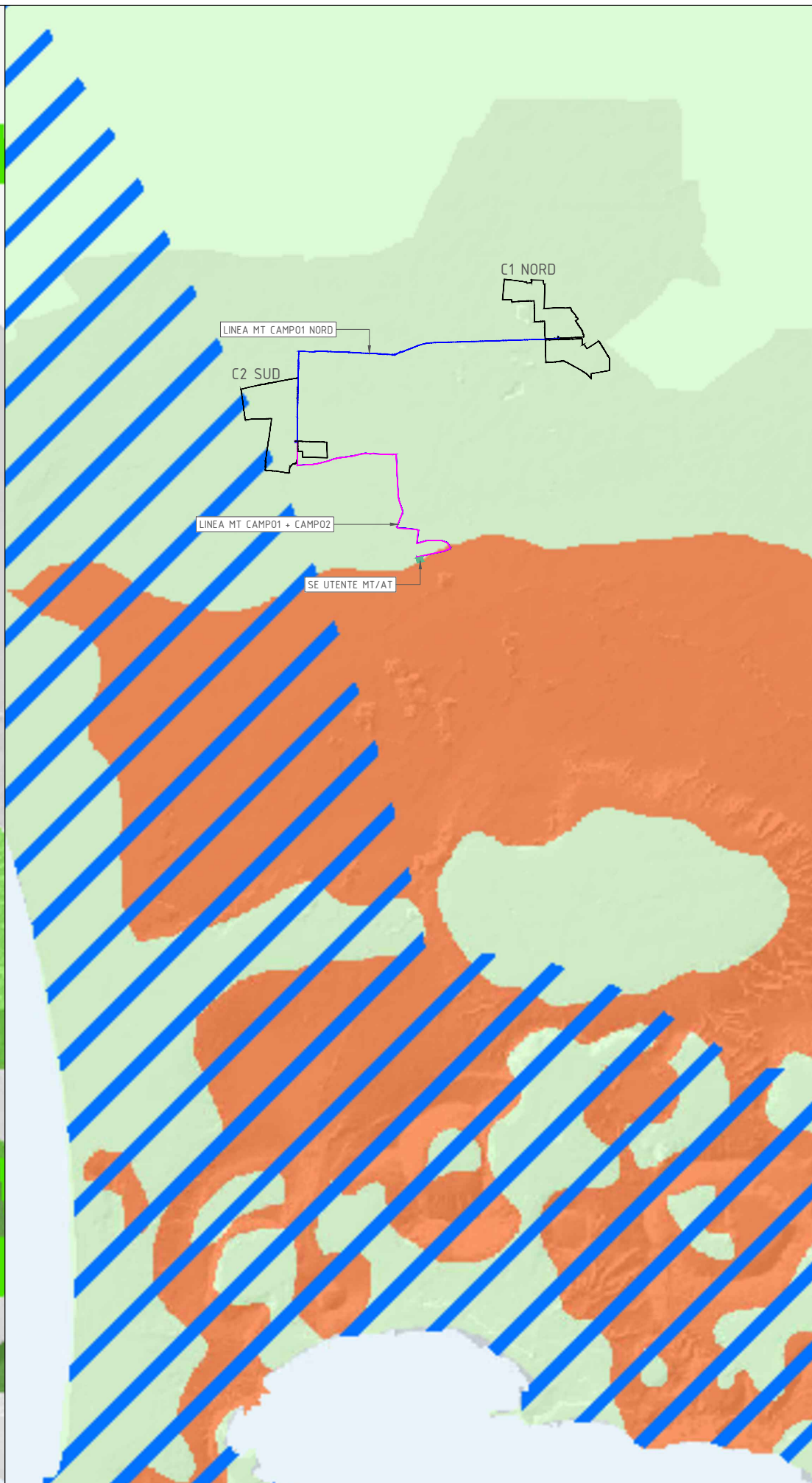

ALLEGATO 2
AREE NATURALISTICHE ISTITUZIONALMENTE TUTELE E CORRIDOI ECOLOGICI

CITTÀ METROPOLITANA DI NAPOLI

PTC
PIANO TERRITORIALE DI COORDINAMENTO

P.01.1
STRUTTURA AMBIENTALE, FUNZIONALE, STORICA

ALLEGATO 1 **COMPLESSI NATURALI STRUTTURANTI**

- AREE DI PIANURA
- AREE MONTANE
- COMPLESSI VULCANICI
- FASCIA COSTIERA

ALLEGATO 2 **AREE NATURALISTICHE ISTITUZIONALMENTE TUTELE E CORRIDOI ECOLOGICI**

- ZONE DI PROTEZIONE SPECIALE
 - SITI DI INTERESSE COMUNITARIO
 - CORRIDOI ECOLOGICI
- PARCHI E RISERVE**
- PARCO NAZIONALE DEL VESUVIO
 - PARCHI REGIONALI
 - PARCO DELLE COLLINE DI NAPOLI
 - RISERVE NATURALI
 - AREE MARINE PROTETTE
 - AREE PARCO PROVINCIALI
 - AMPLIAMENTI PARCHI REGIONALI

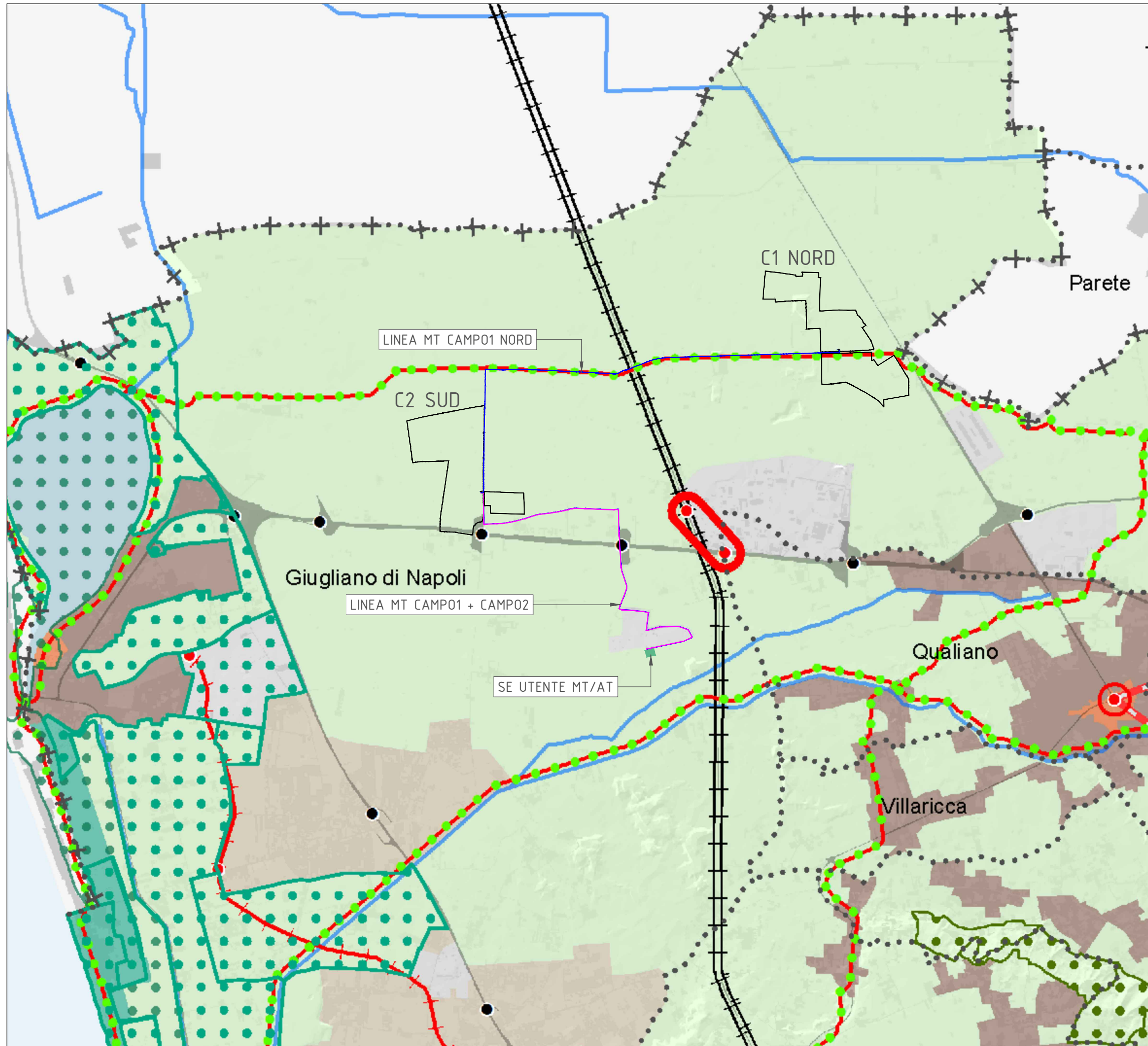

CITTÀ METROPOLITANA DI NAPOLI

PTC
PIANO TERRITORIALE DI COORDINAMENTO

P.03.0
ORGANIZZAZIONE COMPLESSIVA DEL TERRITORIO

LEGENDA

- +++++ LIMITI PROVINCIALI
- LIMITI COMUNALI
- TESSUTO URBANO EXTRAPROVINCIALE
- ORGANIZZAZIONE DEL TERRITORIO
- ACQUE SUPERFICIALI
- AREE NATURALI
- AREE AGRICOLE
- AREE STORICHE ED ARCHEOLOGICHE
- INSEDIAMENTI URBANI
- AREE DI INTEGRAZIONE URBANISTICA
- POLI SPECIALISTICI PRODUTTIVI
- AREE E COMPLESSI PER SERVIZI E ATTREZZATURE
- AREE DELLE INFRASTRUTTURE
- AREE NATURALI ISTITUZIONALI TUTELATE
- PARCHI E RISERVE DI INTERESSE REGIONALE E NAZIONALE
- AREE PARCHI PROVINCIALI
- AMPLIAMENTO DEI PARCHI REGIONALI
- CORSI D'ACQUA
- SISTEMA DELLA MOBILITÀ
- VIABILITÀ PRIMARIA
- AUTOSTRADE, TANGENZIALI E ASSI
- STRADE URBANE ED EXTRAURBANE PER LA VIABILITÀ PRIMARIA
- SVINCOLI RETE STRADALE PRINCIPALE
- RETE DELLE FERROVIE
- LINEA AV/AC
- LINEA 1 BINARIO
- LINEA 2 BINARIO
- STAZIONI E FERMATE FERROVIARIE
- SISTEMI ETICHETRICI
- FUNICOLARI, FUNIVIE, ALTRO
- VIE DEL MARE
- LINEE DI COLLEGAMENTO MARITTIMO
- PORTI
- PORTO INDUSTRIALE E COMMERCIALE DI NAPOLI
- PORTI INDUSTRIALI E COMMERCIALI
- PORTI, PORTICCIOLI E APPRODI
- INTERVENTI SUL SISTEMA DELLA MOBILITÀ
- NUOVE STRADE
- ADEGUAMENTO LINEA FERRATA A LINEA FERROTRAMVIARIA
- METROPOLITANA BORGENTINA
- NUOVA LINEA FERRATA
- RADDOPPIO LINEA FERRATA
- NUOVA LINEA FUNICOLARE
- ITINERARI CICLOPEDONALI
- TRAM PROVINCIALE
- NODI INTERMODALI
- PIATTAFORMA LOGISTICA
- NODO METROPOLITANO
- NODO LOCALE
- NODI DI INTERCAMBIO

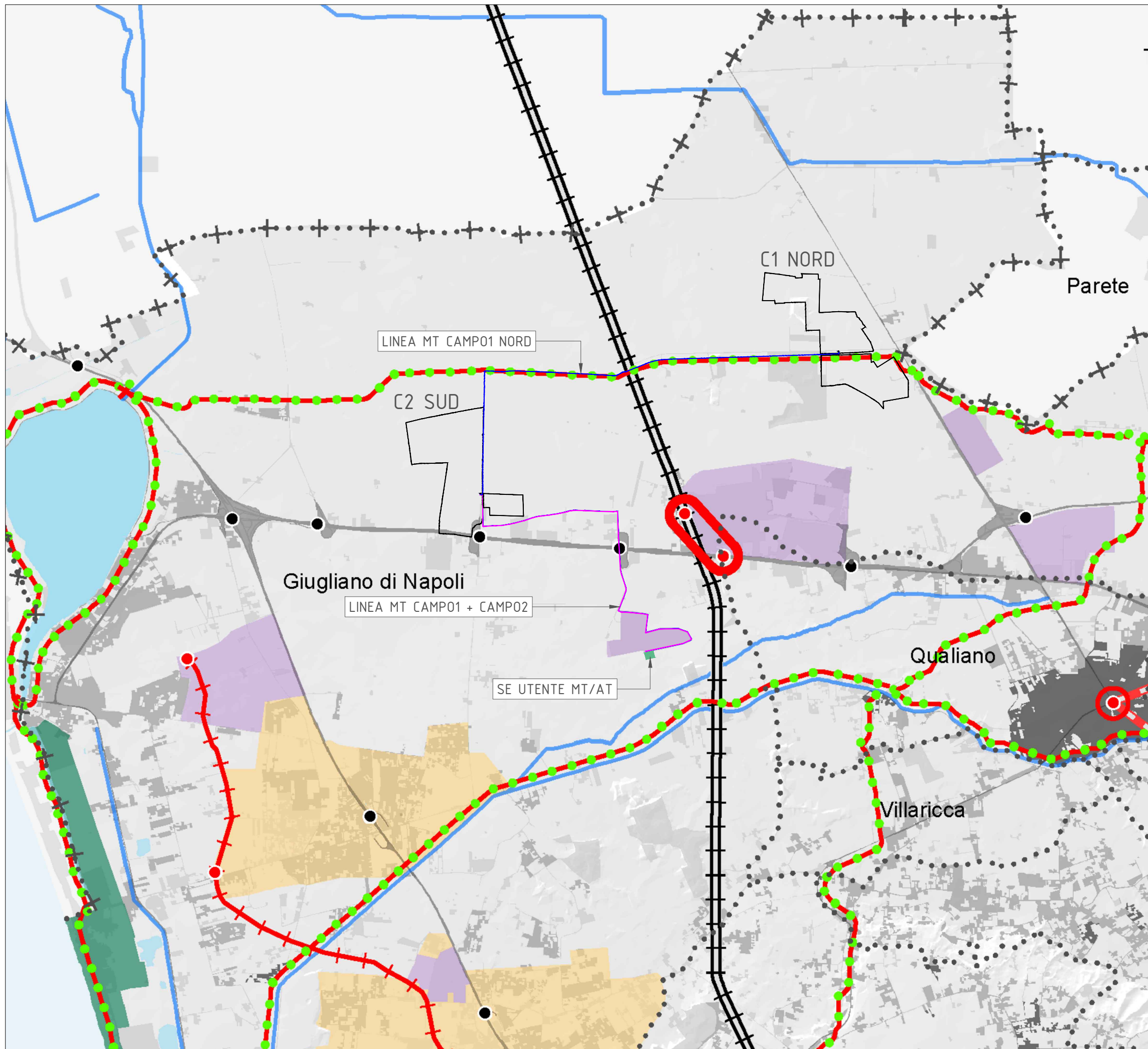

CITTÀ METROPOLITANA DI NAPOLI

PTC

PIANO TERRITORIALE DI COORDINAMENTO

P.04.0

NODI E RETI PER LA CONNETTIVITÀ TERRITORIALE

- LEGENDA**
- +++++ LIMITI PROVINCIALI
 - LIMITI COMUNALI
- TESSUTO URBANIZZATO PER DENSITÀ DI POPOLAZIONE**
- MINORE DI 25 ABITANTI/HA
 - TRA 25 - 100 ABITANTI/HA
 - MAGIORE 100 ABITANTI/HA
 - TESSUTO URBANO EXTRAPROVINCIALE
- ORGANIZZAZIONE DEL TERRITORIO**
- AREE NATURALI
 - SUPERFICI D'ACQUA
 - AREE DI INTEGRAZIONE URBANA
 - AREE SPECIALISTICHE
 - AREE INFRASTRUTTURE
 - AEROPORTO
 - GRANDI STAZIONI FERROVIARIE
- SISTEMA IDROGRAFICO**
- CORSI D'ACQUA
- VIABILITÀ PRIMARIA**
- AUTOSTRADE, TANGENZIALI E ASSI
 - AUTOSTRADE, TANGENZIALI E ASSI DI PROGETTO
 - STRADE URBANE ED EXTRAURBANE PER LA VIABILITÀ PRIMARIA
 - STRADE URBANE ED EXTRAURBANE PER LA VIABILITÀ PRIMARIA DI PROGETTO
 - SVINCOLI RETE STRADALE PRINCIPALE
- RETE DELLE FERROVIE**
- LINEA AV/AC
 - LINEA 1 BINARIO
 - LINEA 1 BINARIO DI PROGETTO
 - LINEA 2 BINARI
 - LINEA 2 BINARI DI PROGETTO
 - STAZIONI E FERMATE FERROVIARIE
- SISTEMI ETOMETRICI**
- FUNICOLARE
 - FUNIVIA
 - FUNICOLARE VESUVIO (DI PROGETTO)
 - TRENO ELETTRICO ERCOLANO-VESUVIO (DI PROGETTO)
- VIE DEL MARE**
- LINEE ALISCAFI
 - LINEA METRÒ DEL MARE
 - LINEE TRAGHETTI E ALTRO
- PORTI**
- PORTO INDUSTRIALE E COMMERCIALE DI NAPOLI
 - PORTI INDUSTRIALI E COMMERCIALI
 - PORTI E PORTICCIOLI
 - ALTRI APPRODI
- INTERVENTI SUL SISTEMA DI MOBILITÀ**
- NUOVE STRADE
 - ADEGUAMENTO DELLA LINEA FERRATA A TRAMVIARIA (METROTRAM) METROPOLITANA SORRENTINA
 - NUOVA LINEA CIRCUMFLEGREA-CIRCUMVESUVIANA
 - RADDOPPIO LINEA CIRCUMFLEGREA
 - NUOVA LINEA FUNICOLARE
 - ITINERARI CICLOPEDONALI
 - TRAM PROVINCIALE
- NODI INTERMODALI**
- PIATTAFORMA LOGISTICA
 - NODO METROPOLITANO
 - NODO LOCALE
 - NODI DI INTERSCAMBIO

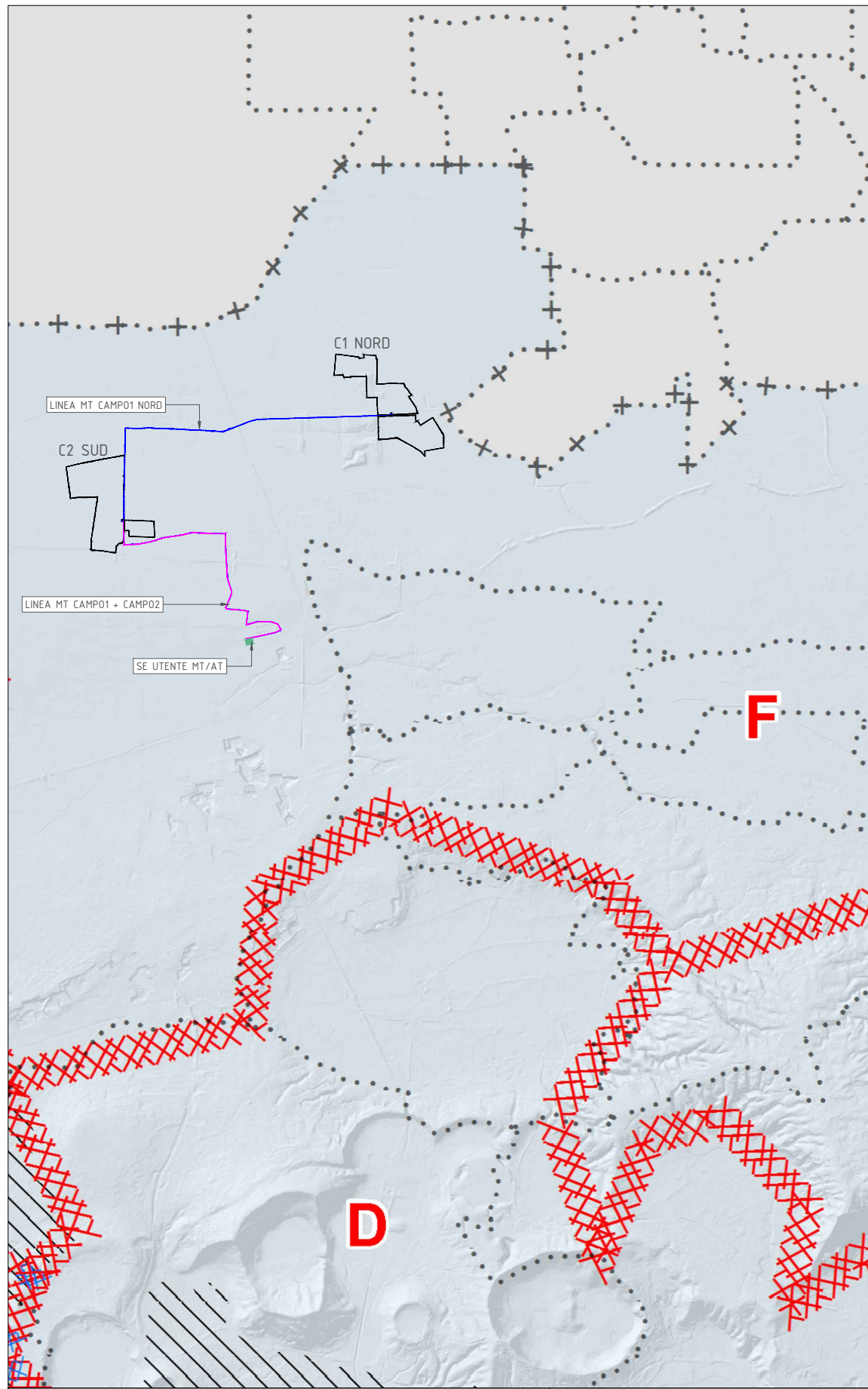

AIL F - Area Giuglianesa		
	Ha	%
Aree e componenti d'interesse storico culturale e paesaggistico	170	1,5%
Aree e componenti d'interesse rurale	7238	65,8%
Aree e componenti d'interesse urbano	3359	30,5%
Aree di criticità e degrado	238	2,2%
	11004	100,0%

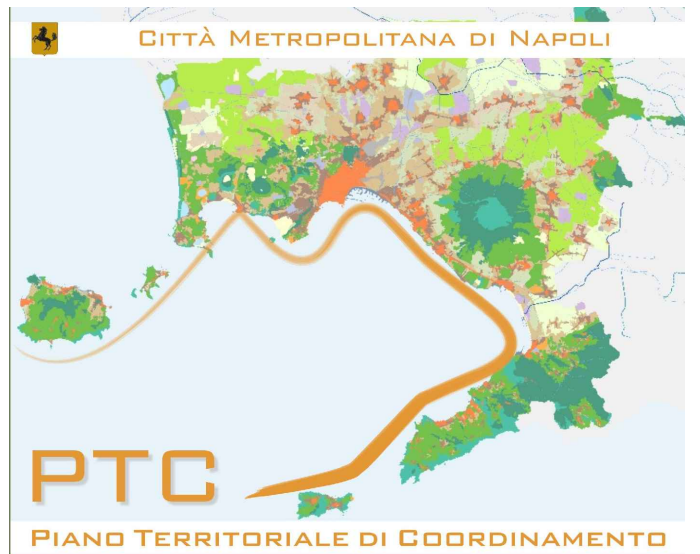
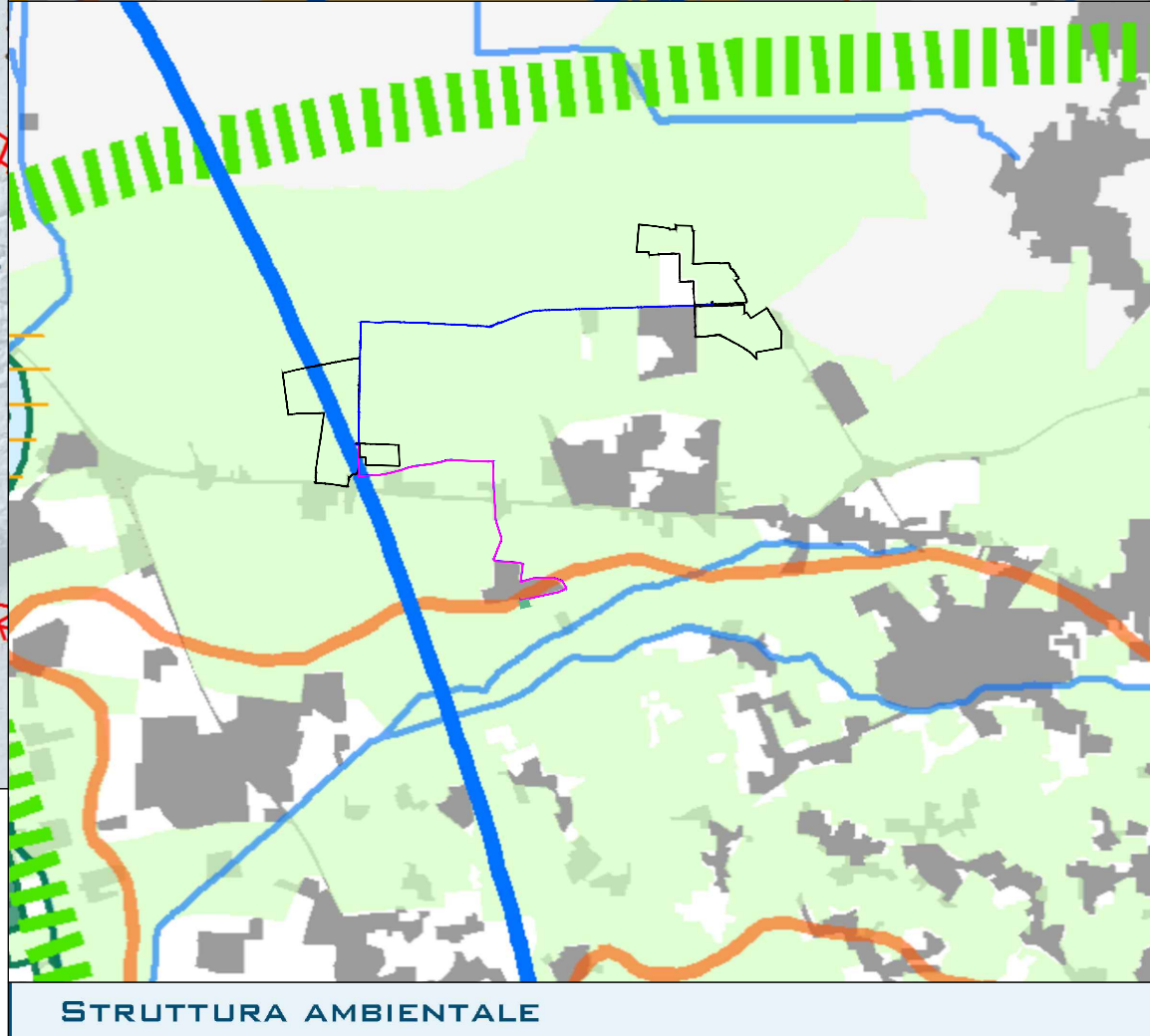
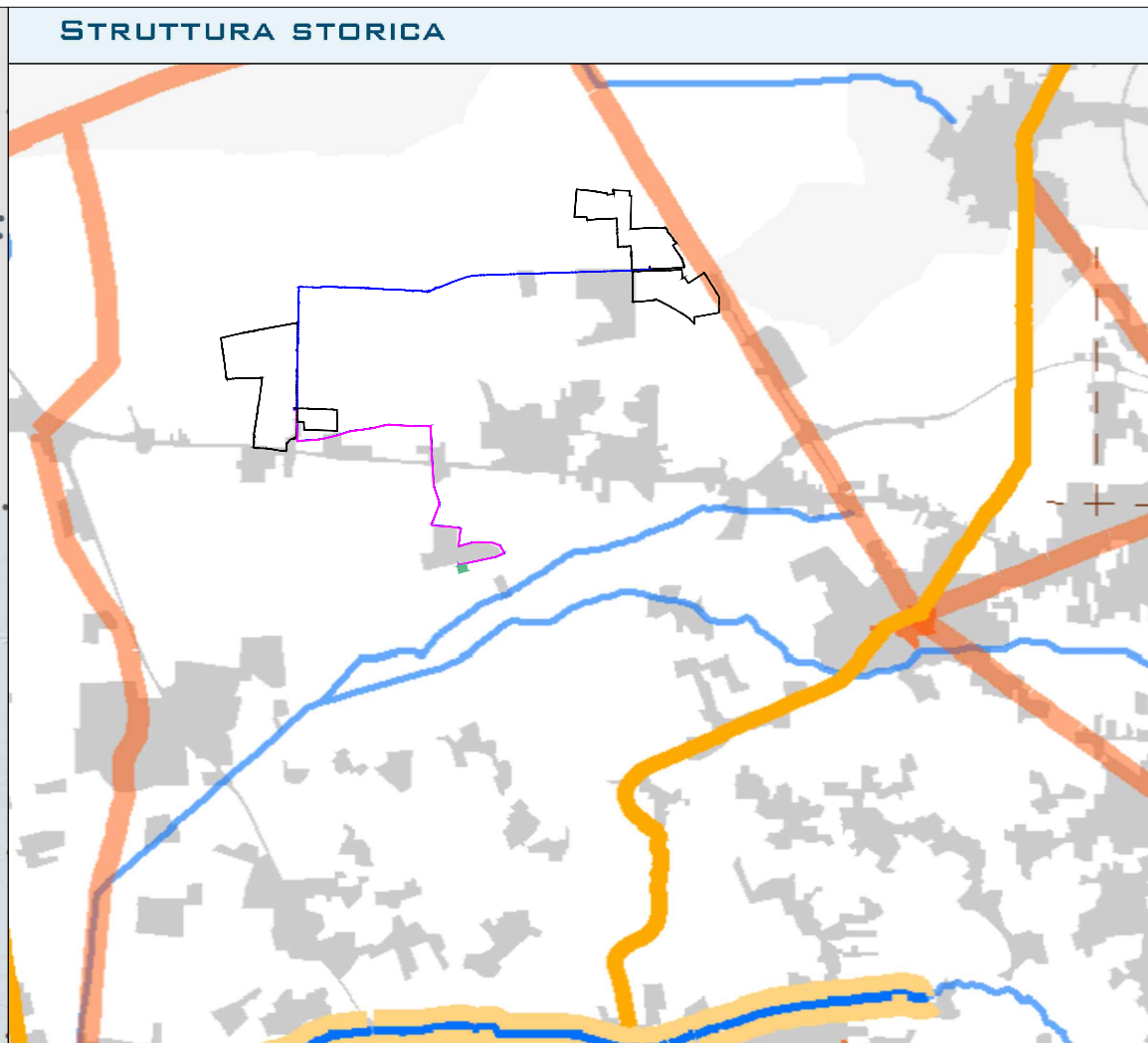

P.05.0 ARTICOLAZIONE DEL TERRITORIO IN AMBIENTI INSEDIATIVI LOCALI

- STRUTTURA STORICA**
- CENTRALITÀ STORICHE**
 - Centri e nuclei storici
 - AREE ARCHEOLOGICHE**
 - Aree ed emergenze archeologiche
 - Aree di paesaggio archeologico
 - Aree archeologiche sommerse
 - SISTEMAZIONI IDRICHE STORICHE**
 - Regio Lago
 - Altri canali minori
 - ASSI STORICI**
 - Strade Romane
 - Strade 1886
 - Tracce di centurazioni
 - PANORAMI**
 - Panorami strutturanti
 - Panorami caratterizzanti
 - Panorami identitari
- STRUTTURA AMBIENTALE**
- GRANDI COMPLESSI NATURALI**
 - Aree montane
 - Complessi vulcanici
 - Fascia costiera
 - OPERTURE DEL SUOLO**
 - Aree boscate
 - Aree agricole
 - LAGHI, BACINI E CORSI D'ACQUA**
 - Laghi, bacini e corsi d'acqua
 - Corsi d'acqua
 - AREE NATURALI ISTITUZIONALMENTE TUTELATE**
 - Aree parco provinciali
 - Ampliamento parchi regionali
 - Parchi-riserve interesse reg. e naz.
 - Zone di protezione speciale
 - Siti di interesse comunitario
- STRUTTURA FUNZIONALE**
- SISTEMA DELLA MOBILITÀ**
 - Viabilità principale
 - Linee su ferro
 - Linee del mare
 - Porti
 - SISTEMI TERRITORIALI DI SVILUPPO**
 - Napoli
 - Area flegrea
 - Area giuglianesa
 - Napoli Nord
 - Napoli Nord-Est
 - Nolano
 - Comuni vesuviani
 - San Giuseppe Vesuviano
 - Miglio d'oro-Torre-Stabiese
 - Penisola sorrentina
 - Isole

- ARTICOLAZIONE DEL TERRITORIO IN AIL: AMBIENTI INSEDIATIVI LOCALI**
- AMBIENTI INSEDIATIVI LOCALI**
 - Limite AIL
 - Limite su più AIL
 - AMBIENTI INSEDIATIVI INTEGRATI**
 - M, Costa del Golfo
 - V, Vesuvio

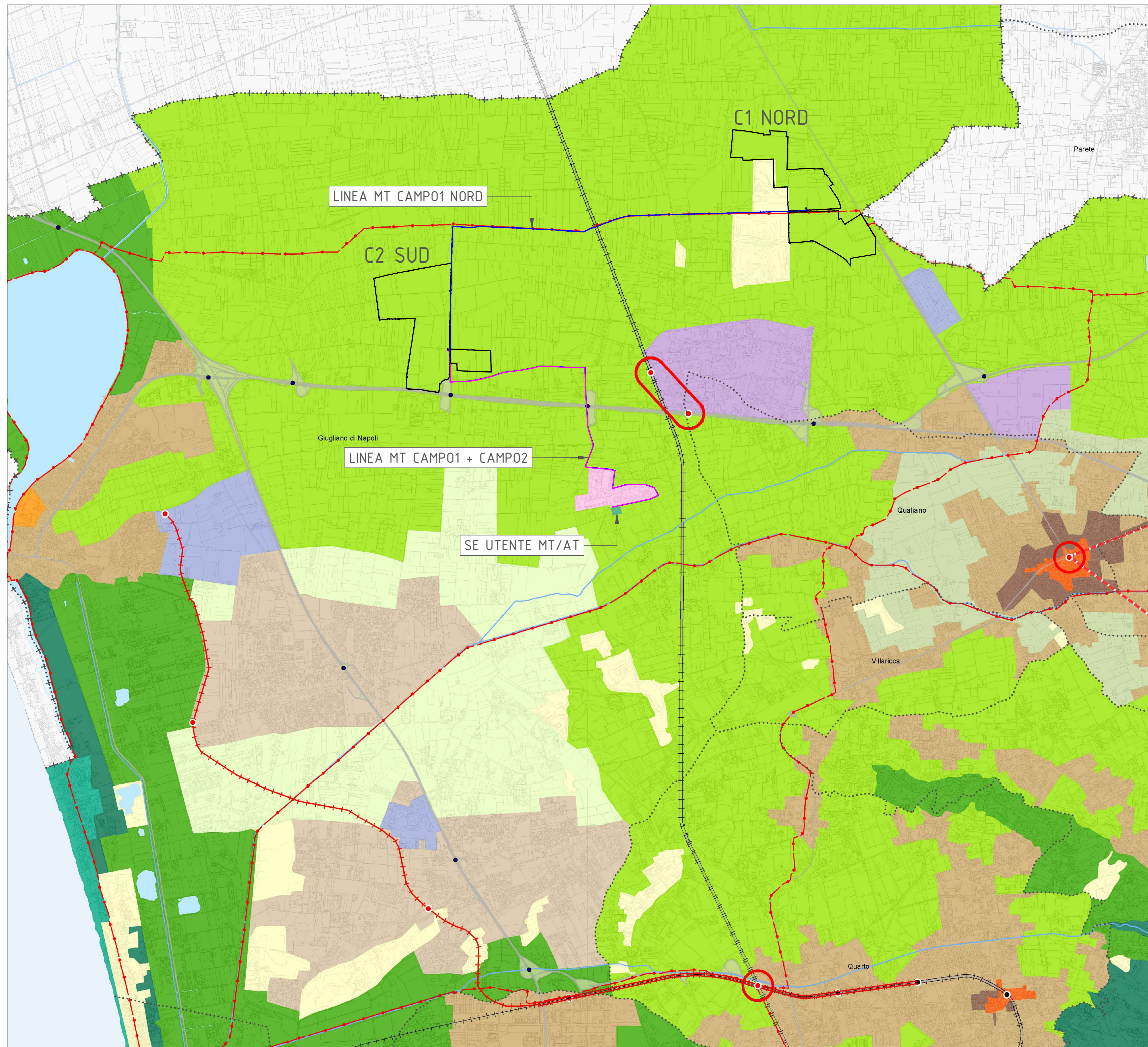

CITTÀ METROPOLITANA DI NAPOLI

PTC
PIANO TERRITORIALE DI COORDINAMENTO

P.06.2 DISCIPLINA DEL TERRITORIO
 COMUNI DI MONTE DI PREVIDA, SACOLI, POZZUOLI, QUARTO, GIUGLIANO IN CAMPANIA, MARANO, VILLARICCA, CALVIZZANO, QUALIANO, MUGNANO

- LEGENDA**
- LIMITI PROVINCIALI
 - LIMITI COMUNALI
- AREE E COMPONENTI DI INTERESSE NATURALISTICO**
- ART. 33 AREE AD ELEVATA NATURALITÀ
 - ART. 34 AREE BOSCHIVE
 - ART. 35 LAGHI, BAGNI E CORSI D'ACQUA E RELATIVE ZONE DI TUTELA
 - FIUME
 - REGI LAGNI
 - TORRENTE
 - ALTRI CORSI D'ACQUA
- AREE E COMPONENTI DI INTERESSE STORICO, CULTURALE E PAESAGGISTICO**
- ART. 37 AREE ED EMERGENZE ARCHEOLOGICHE
 - ART. 38 CENTRI E NUCLEI STORICI
- AREE E COMPONENTI DI INTERESSE RURALE**
- ART. 46 AREE AGRICOLE DI PARTICOLARE RILEVANZA AGRONOMICA
 - ART. 47 AREE AGRICOLE DI PARTICOLARE RILEVANZA PAESAGGISTICA
 - ART. 48 AREE AGRICOLE PERIURBANE
 - ART. 49 AREE AGRICOLE ORDINARIE
- AREE E COMPONENTI DI INTERESSE URBANO**
- ART. 51 INSEDIAMENTI URBANI PREVALENTEMENTE CONSOLIDATI
 - ART. 52 AREE DI CONSOLIDAMENTO URBANISTICO E DI RIQUALIFICAZIONE AMBIENTALE
 - ART. 53 AREE DI INTEGRAZIONE URBANISTICA E DI RIQUALIFICAZIONE AMBIENTALE
 - ART. 55 AREE E COMPLESSI PER INSEDIAMENTI PRODUTTIVI SOVRACOMUNALI
 - ART. 56 AREE E COMPLESSI PER SERVIZI E ATTREZZATURE PUBBLICHE SOVRACOMUNALI
 - ART. 57 IMPIANTI TECNOLOGICI
- AREE DI CRITICITÀ O DI DEGRADO**
- ART. 61 AREE DI RECUPERO E RIQUALIFICAZIONE PAESAGGISTICA
- NODI E RETI PER LA CONNETTIVITÀ TERRITORIALE**
- ART. 63 RETI INFRASTRUTTURALI PER LA MOBILITÀ
 - A) SISTEMA DEI PORTI E LE VIE DEL MARE
 - AREE PORTUALI
 - PORTI
 - B) AEROPORTO
 - AREA AEROPORTO
 - AEROPORTO
 - C) RETE FERROVIARIA
 - LINEA AV/AD
 - LINEA 1 BINARIO
 - LINEA 2 BINARI
 - NUOVE LINEE FERRATE
 - NUOVE LINEE FERRATE
 - NUOVE LINEE FERRATE
 - NUOVE LINEE FERRATE
 - STAZIONI E FERMATE FERROVIARIE
 - ADEGUAMENTO LINEA FERROVIARIA A LINEA FERROVIARIA
 - TRAM PROVINCIALE
 - METROPOLITANA SORRENTINA
 - DI RETE STRADALE PRIMARIA
 - AUTOSTRADA, TANGENZIALI E ABBI
 - STRADE URBANE ED EXTRAURBANE PER LA VIABILITÀ PRIMARIA
 - NUOVE STRADE
 - SVINCOLI RETE STRADALE PRINCIPALE
 - SI SISTEMI ETROMETRICI
 - FUNICOLARE
 - FUNIVIA
 - TRENDELETTRICO
 - NUOVE LINEE FUNICOLARE
 - FI NODI INTERMODALI
 - NODI INTERMODALI
 - INTERSCAMBI
 - GI RETE DEI PRINCIPALI PERCORSI CICLOPEDONALI EXTRAURBANI
 - ITINERARI CICLOPEDONALI

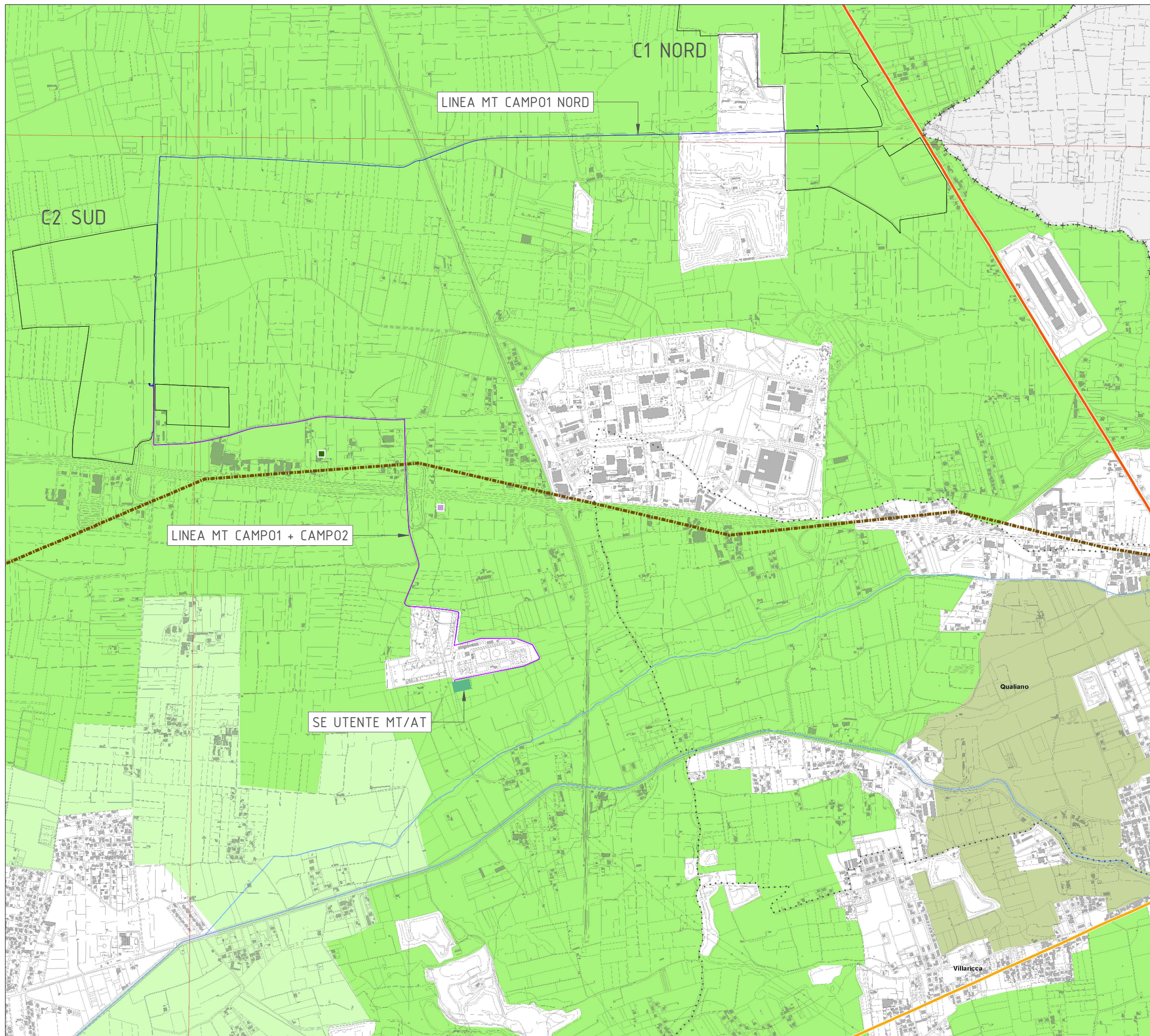

CITTÀ METROPOLITANA DI NAPOLI

PTC
PIANO TERRITORIALE DI COORDINAMENTO

TAV. P.07.9
FATTORI STRUTTURANTI DEL PAESAGGIO

- | | | |
|--|--|---|
| <p>ART. 30 AREE VULCANICHE</p> <ul style="list-style-type: none"> — CONI VULCANICI — BODICHE AFFIORANTI — BODICHE SEPOLTE — FRATTURE AFFIORANTI — FRATTURE SEPOLTE — CRILI DI CRATERE E DI VERSANTE — CRILI SEPOLTI — PISOLI, DUGH E CUMOLE LAVICHE — CRINALI INTERCRATERICI DEL VESUVIO — VALLI INTERCRATERICHE DEL VESUVIO — LAVE DEL VESUVIO — FONDI CRATERICI | <p>ART. 31 AREE MONTANE</p> <ul style="list-style-type: none"> ▲ VETTE — CRINALI — BRANDE SCHEMATICI — CRINIDI — FALDA DETRITICHE <p>ART. 32 AREE COSTIERE</p> <ul style="list-style-type: none"> — INGIOTTI E SOBILI — FAUCIE — SPIAGGE — BEMPLEMI DURIANI — VERBASTI AD ELEVATA PENDENZA | <p>ART. 37 AREE ED EMERENZE ARCHEOLOGICHE</p> <ul style="list-style-type: none"> — AREE ED EMERENZE ARCHEOLOGICHE — AMBITI DI ATTENZIONE — AREE ARCHEOLOGICHE SOGGETTE <p>ART. 38 CENTRI E NUCLEI STORICI</p> <ul style="list-style-type: none"> — CENTRI E NUCLEI STORICI <p>ART. 39 SITI E MONUMENTI ISOLATI</p> <ul style="list-style-type: none"> — TESTIMONIANZE ARCHEOLOGICHE — ARCHITETTURE CIVILI — ARCHITETTURE INDUSTRIALI — ARCHITETTURE MILITARI — ARCHITETTURE RURALI — ARCHITETTURE SACRE — VILLE VESUVIANE |
| <p>LIMITI AMMINISTRATIVI</p> <ul style="list-style-type: none"> — LIMITI PROVINCIALI — LIMITI COMUNALI | <p>ART. 40 VIABILITÀ STORICA</p> <ul style="list-style-type: none"> — TRACCI PRINCIPALI AL 1956 — TRACCI DI STRADA ROMANA | <p>ART. 42 AREE DI DENTURAZIONE</p> <ul style="list-style-type: none"> — MATRICE GEOMETRICA E TRACCE |
| <p>ART. 44 AREE DI ECCEZIONALE INTERESSE PAESAGGISTICO</p> <ul style="list-style-type: none"> — AREE DI ECCEZIONALE INTERESSE PAESAGGISTICO | <p>ART. 45 STRADE DI PARTICOLARE PANORAMICITÀ</p> <ul style="list-style-type: none"> — PENDIONI PANORAMICHE — PUNTI DI BELVEDERE DI ECCEZIONALE PANORAMICITÀ | <p>ART. 33 AREE AD ELEVATA NATURALITÀ</p> <ul style="list-style-type: none"> — AREE AD ELEVATA NATURALITÀ |
| <p>ART. 34 AREE BOSCHIVE</p> <ul style="list-style-type: none"> — AREE BOSCHIVE | <p>ART. 35 LAGHI, BACINI E CORSI D'ACQUA</p> <ul style="list-style-type: none"> — LAGHI — FALDI — BACI LAGNI — TORRENTI — ALTRI CORSI D'ACQUA | <p>ART. 47 AREE AGRICOLE DI PARTICOLARE RILEVANZA PAESAGGISTICA</p> <ul style="list-style-type: none"> — AREE AGRICOLE DI PARTICOLARE RILEVANZA PAESAGGISTICA — AREE INTERNE |
| <p>AREE DI INTERESSE RURALE</p> <ul style="list-style-type: none"> — ART. 46 AREE AGRICOLE DI PARTICOLARE RILEVANZA AGRONOMICA — ART. 49 AREE AGRICOLE ORDINARIE — ART. 48 AREE AGRICOLE PERIURBANE | | |

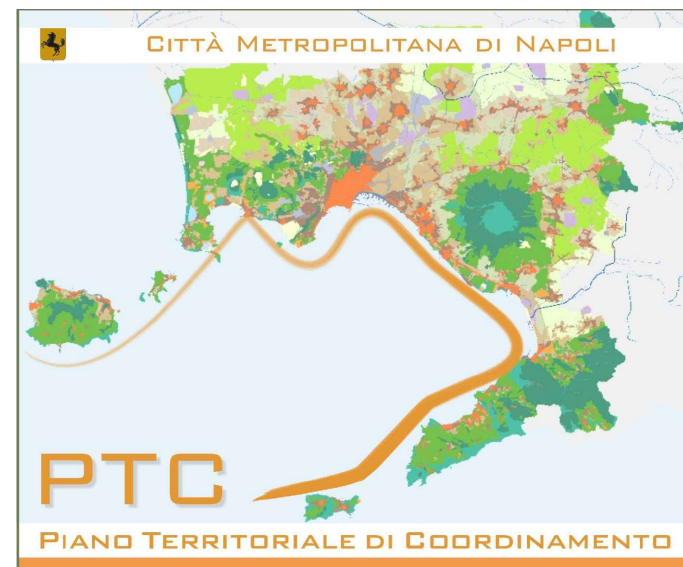
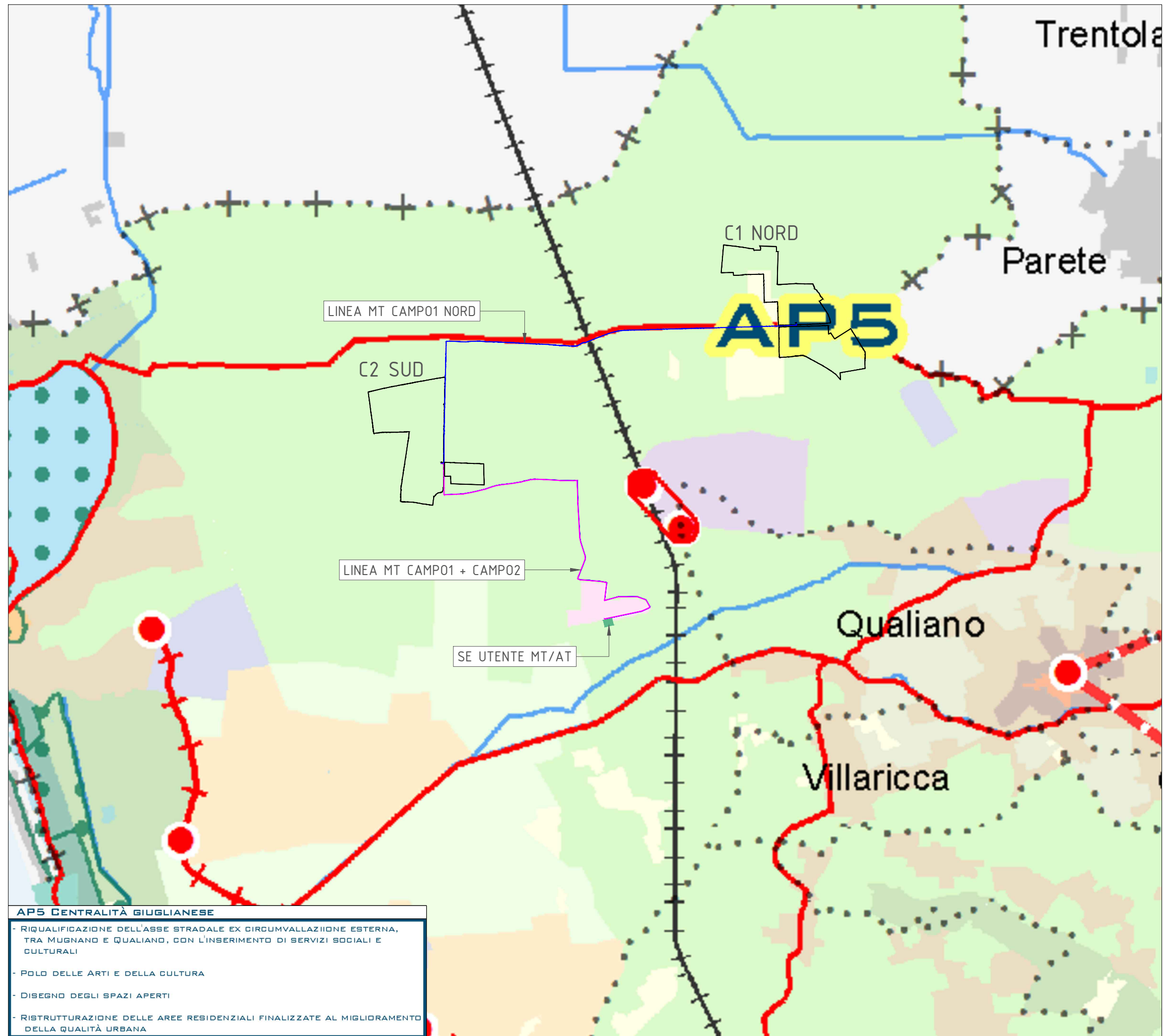

P.08.0 AREE PROGRAMMA

LEGENDA

- - - - -	LIMITI PROVINCIALI
· · · · ·	LIMITI COMUNALI
	TESSUTO URBANO

DISCIPLINA DEL TERRITORIO

	AREE AD ELEVATA NATURALITÀ
	AREE BOSCHIVE
	LAGHI, SACINI E GORBI D'ACQUA E RELATIVE ZONE DI TUTELA
	AREE AGRICOLE DI PARTICOLARE RILEVANZA PAESAGGISTICA
	AREE AGRICOLE DI PARTICOLARE RILEVANZA AGRONOMICA
	AREE AGRICOLE PERIURBANE
	AREE AGRICOLE ORDinarie
	AREE ED EMERGENZE ARCHEOLOGICHE
	CENTRI E NUCLEI STORICI
	INSEDIAMENTI URBANI PREVALENTEMENTE COMPATTI
	AREE DI CONSOLIDAMENTO URBANISTICO E DI RIQUALIFICAZIONE AMBIENTALE
	AREE DI INTEGRAZIONE URBANISTICA E DI RIQUALIFICAZIONE AMBIENTALE
	AREE DI RECUPERO E RIQUALIFICAZIONE PAESAGGISTICA
	POLI SPECIALISTICI PRODUTTIVI
	AREE E COMPLESSI PER SERVIZI E ATTREZZATURE PROVINCIALI
	IMPIANTI TECNOLOGICI
	AREE INFRASTRUTTURE
	AREE PORTUALI

AREE NATURALI ISTITUZIONALMENTE TUTELATE

	AREE PARCO PROVINCIALI
	AMPLIAMENTO PARCHI REGIONALI
	PARCHI E RISERVE DI INTERESSE REGIONALE E NAZIONALE

SISTEMA IDROGRAFICO

	GORBI D'ACQUA
--	---------------

SISTEMA DI MOBILITÀ

	VIABILITÀ PRINCIPALE
	LINIE SU FERRO
	STAZIONI E FERMATE FERROVIARIE
	SISTEMI ETOMETRICI
	PORTI
	VIE DEL MARE

INTERVENTI SUL SISTEMA DI MOBILITÀ

	NUOVE STRADE
	ADEGUAMENTO DELLA LINEA FERRATA A TRAMVIARIA (METROTRAM)
	METROPOLITANA SORRENTINA
	NUOVA LINEA CIRCUMFLEBREA-CIRCUMVESUVIANA
	RADDOPPIO LINEA CIRCUMFLEBREA
	NUOVA LINEA FUNICOLARE
	TRAM PROVINCIALE
	ITINERARI CICLOPEDONALI
	INTERPORTE PIATTAFORME LOGISTICHE
	NODI INTERMODALI METROPOLITANI

AP5 CENTRALITÀ GIUGLIANESE

- RIQUALIFICAZIONE DELL'ASSE STRADALE EX CIRCUMVALLAZIONE ESTERNA, TRA MUGNANO E QUALIANO, CON L'INSERIMENTO DI SERVIZI SOCIALI E CULTURALI
- POLO DELLE ARTI E DELLA CULTURA
- DISEGNO DEGLI SPAZI APERTI
- RISTRUTTURAZIONE DELLE AREE RESIDENZIALI FINALIZZATE AL MIGLIORAMENTO DELLA QUALITÀ URBANA

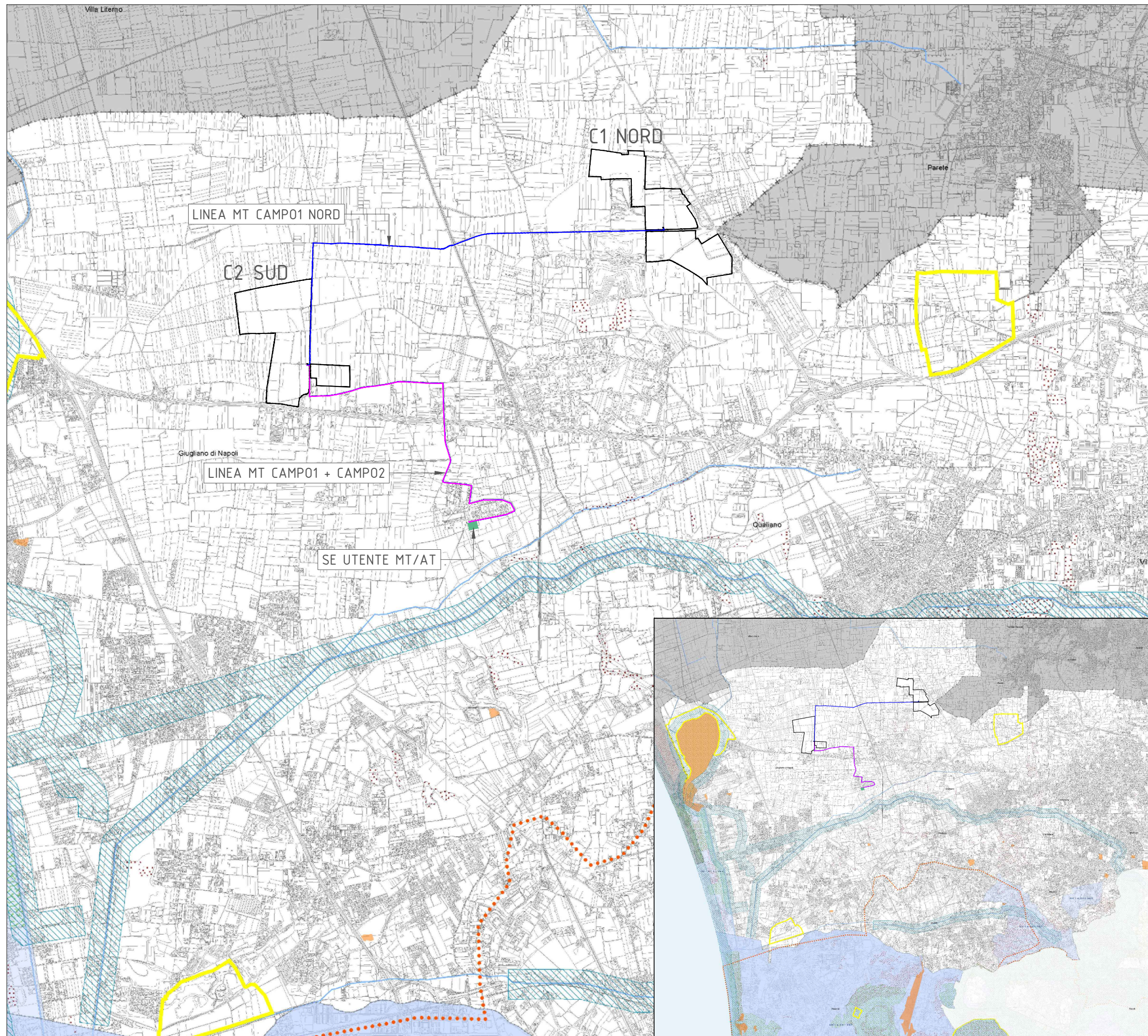

CITTÀ METROPOLITANA DI NAPOLI

PTC
PIANO TERRITORIALE DI COORDINAMENTO

TAV. P.09.2 INDIVIDUAZIONE DEI BENI PAESAGGISTICI DI CUI ALL'ART. 134 DEL D.LGS. 42/2004
 COMUNI DI: SACOLI, CALVIZZANO, GIUGLIANO DI NAPOLI, MARANO, MONTE DI PROCCIDA, MUGLIANO POZZUOLI, QUALIANO, QUARTO, VILLARICA

- AREE DI APPLICAZIONE DEL DLGS 42/2004, ART 134, C.1, LETT. C**
- AREE DI ECCEZIONALE INTERESSE PAESAGGISTICO (PTOP, ART. 44)
- AREE DI APPLICAZIONE DEL DLGS 42/2004, ART 136**
- AREE DI NOTEVOLE INTERESSE PUBBLICO
- AREE DI APPLICAZIONE DEL DLGS 42/2004, ART.142**
- A - TERRITORI COSTIERI COMPRESI IN UNA FASCIA DELLA PROFONDITÀ DI 300 M [...]
 - B - TERRITORI CONTERMINI AI LAGHI COMPRESI IN UNA FASCIA DI 300 M [...]
 - C - FIUMI, TORRENTI E CORSI D'ACQUA ISCRITTI NEGLI ELENCHI [...]
 - F - PARCHI E LE RISERVE NAZIONALI O REGIONALI [...]
 - G - TERRITORI COPERTI DA FORESTE E DA BOSCHI [...]
 - H - AREE ASSEGNATE ALLE UNIVERSITÀ AGRARIE E ZONE GRAVATE DA USI CIVILI
 - L - VULCANI
 - M - ZONE DI INTERESSE ARCHEOLOGICO [...]
- PATRIMONIO MONDIALE DELL'UNESCO**
- PERIMTRAZIONE DEI SITI
- CONFINI AMMINISTRATIVI**
- PROVINCIALI
 - COMUNALI

