

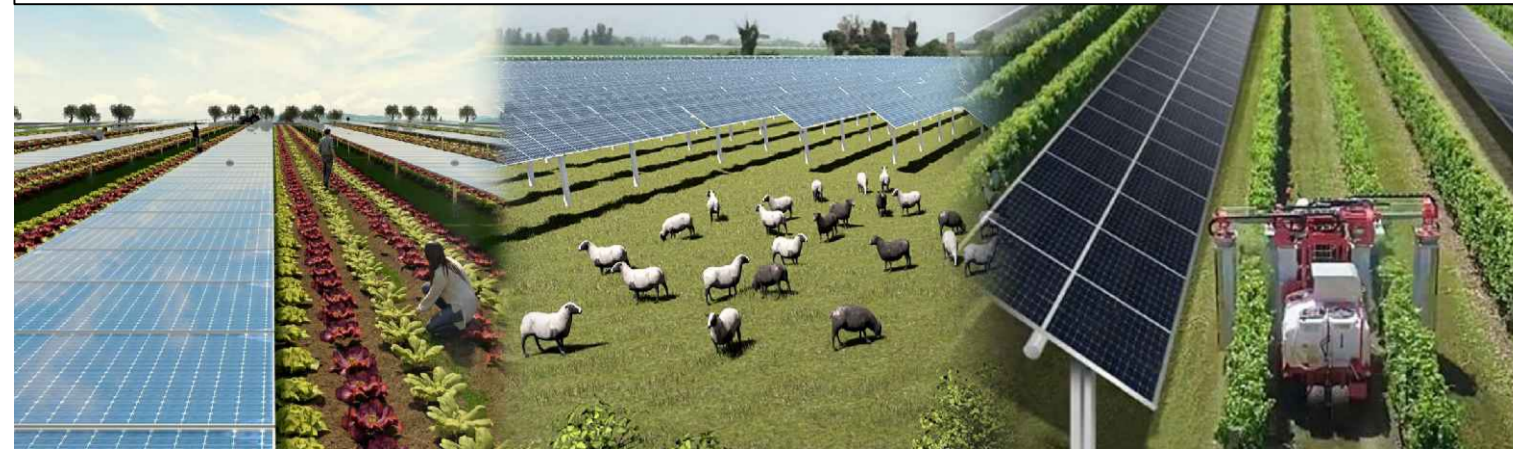

**REGIONE CAMPANIA**  
**PROVINCIA DI NAPOLI**  
**COMUNE DI GIUGLIANO IN CAMPANIA**

IMPIANTO AGRIVOLTAICO PER LA PRODUZIONE DI ENERGIA ELETTRICA E PRODUZIONE AGRICOLA UBICATO NEL COMUNE DI GIUGLIANO IN CAMPANIA (NA) IN LOCALITA' PROVVIDENZA, LA PIGNA, CINISTRELLI DELLA POTENZA NOMINALE DI 86.626,10 KW IN AGGIUNTA AD UN SISTEMA DI ACCUMULO DI 23.040 KWDC PER UNA POTENZA COMPLESSIVA AI FINI DELLA CONNESSIONE DI 109.666,10 KW COMPRESIVO DELLE OPERE DI RETE PER LA CONNESSIONE DELL'IMPIANTO ALLA RETE ELETTRICA NAZIONALE DI TERNA SPA



**PROGETTO DEFINITIVO DELL'IMPIANTO DI PRODUZIONE COMPRESIVO DELLE OPERE DI RETE PER LA CONNESSIONE**

**SEZIONI TIPOLOGICHE**

ELABORATO: NP TERRA DEL SOLE S.R.L.  
 DATA: Dicembre 2021 | Scala: 1:1000 | Nome file:  
 PROPONENTE: NP TERRA DEL SOLE S.R.L. | Via San Marco, 20121 Milano (MI) | Partita IVA 12080400968 | PEC: nptrradelssole@legalmail.it  
 LABORATO DA: Arch. Pasquale Grifone | Entropie Srl | Agronomo Nicola Pierfranco Venti  
 In collaborazione con: Coldiretti Campania | PSR & Innovazione Campania Srl | Legambiente Campania

revisione	descrizione	data	Elab. n.
A			<b>H2</b>
B			
C			

