REGIONE CAMPANIA
PROVINCIA DI NAPOLI
COMUNE DI GIUGLIANO IN CAMPANIA

IMPIANTO AGRIVOLTAICO PER LA PRODUZIONE DI ENERGIA ELETTRICA E PRODUZIONE AGRICOLA UBICATO NEL COMUNE DI GIUGLIANO IN CAMPANIA (NA) IN LOCALITA' PROVVIDENZA, LA PIGNA, CINISTRELLI DELLA POTENZA NOMINALE DI 86.626,10 KW IN AGGIUNTA AD UN SISTEMA DI ACCUMULO DI 23.040 KWDC PER UNA POTENZA COMPLESSIVA AI FINI DELLA CONNESSIONE DI 109.666,10 KW COMPRENSIVO DELLE OPERE DI RETE PER LA CONNESSIONE DELL'IMPIANTO ALLA RETE ELETTRICA NAZIONALE DI TERNA SPA

PROGETTO DEFINITIVO DELL'IMPIANTO DI PRODUZIONE COMPRENSIVO DELLE OPERE DI RETE PER LA CONNESSIONE

ELABORATO: **SIMULAZIONI TRIDIMENSIONALI IMPIANTO E CON LE COLTURE IN CORSO**

DATA: Dicembre 2022 | Scala: 1:1000 | Nome file:

PROPONENTE

NP Terra del Sole

NP TERRA DEL SOLE S.R.L.
Via San Marco, 20121 Milano (MI)
Partita IVA 12080400968
PEC: npterradelsole@legalmail.it

NP TERRA DEL SOLE S.R.L.
Via San Marco, 21
20121 Milano
P. Iva 12080400968

ELABORATO DA:

Arch. Pasqualino Grillone
Piazza Grona, 8
66023 - Francavilla al Mare

Ecologa Jr4
Dott. Sc. Amb. Enrico Ferrazzoli
Via per Villanfin Zona PIP
66026 Ortona (CH)
Tel/Fax 0859067613
PIVA 01810200693

Agronomo Nicola Pierfranco Venti
Via A. Volta, 3
65026 Popoli (PE)

In collaborazione con :

Coldiretti Campania
PSR & Innovazione Campania Srl
Legambiente Campania

versione	descrizione	data
A		
B		
C		

Elab. n. **I04**

Sono vietati l'uso e la riproduzione non autorizzati del presente elaborato

Vista aerea stato di fatto

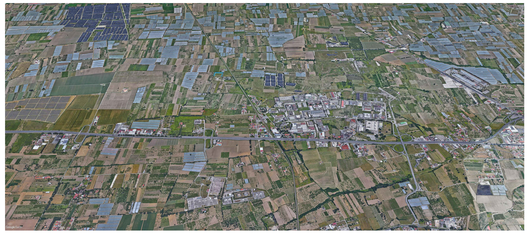

Vista aerea stato di progetto

Vista interna campo fotovoltaico

Campo1 Nord - Planimetria punti di ripresa con coni ottici

Campo2 Sud - Planimetria punti di ripresa con coni ottici

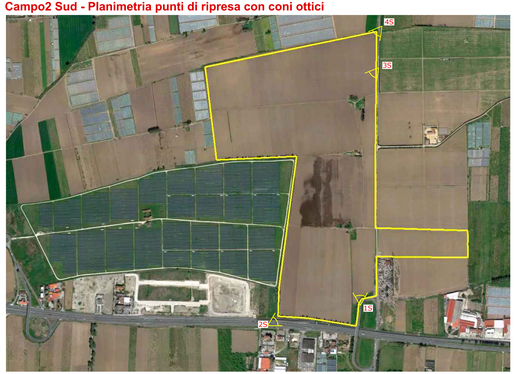

FOTO 1N

FOTO 2N

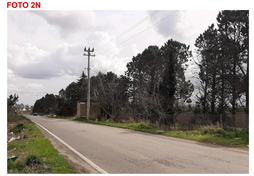

FOTO 3N

FOTO 4N

FOTO 1N POST INTERVENTO

FOTO 2N POST INTERVENTO

FOTO 3N POST INTERVENTO

FOTO 4N POST INTERVENTO

FOTO 1S

FOTO 2S

FOTO 3S

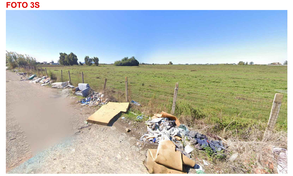

FOTO 4S

FOTO 1S POST INTERVENTO

FOTO 2S POST INTERVENTO

FOTO 3S POST INTERVENTO

FOTO 4S POST INTERVENTO