

| LEGENDA |  |
|---------|--|
|         | Reclinazione   |
|         | Validità di servizio                                     |
|         | Confine Catastale  |
|         | Limite area installazione                                |
|         | Canale di ingresso                                       |
|         | Tracker da 28 moduli PV<br>n. 1 stringhe da 28 moduli PV |
|         | Tracker da 28 moduli PV<br>n. 2 stringhe da 28 moduli PV |
|         | Tracker da 28 moduli PV<br>n. 3 stringhe da 28 moduli PV |
|         | Quadro di stringa  |
|         | Cabina di smaltimento                                    |
|         | SMd inverter 6,5kWV e trasformatore<br>sottocampo        |
|         | Caviddoli linee BT diam. 110mm                           |
|         | Caviddoli linee MT diam. 110mm                           |

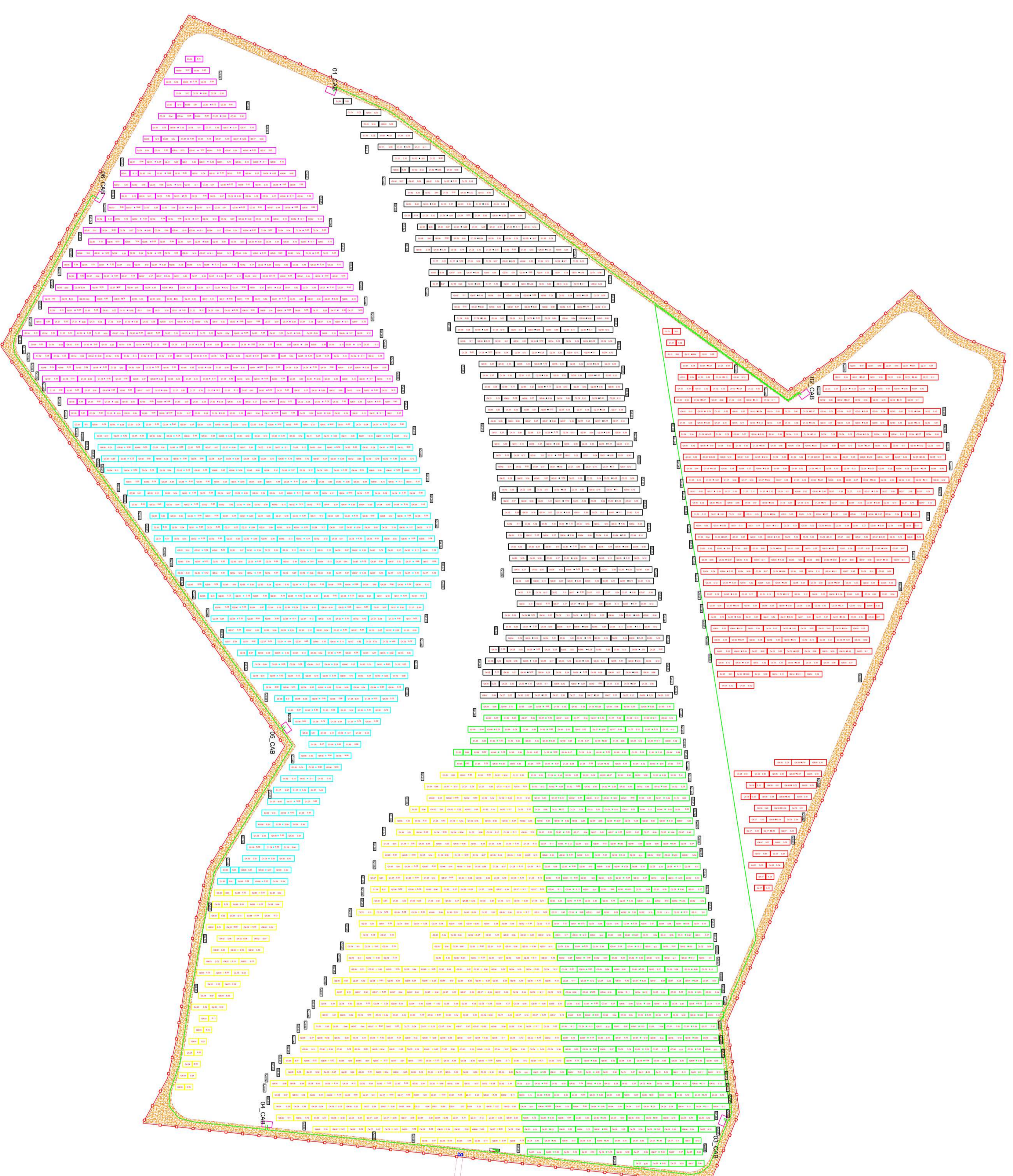

|   |  |                          |  |                                 |  |
|---|--|--------------------------|--|---------------------------------|--|
| <b>REGIONE PUGLIA</b>   |  | <b>PROVINCIA DI BARI</b> |  | <b>COMUNE DI ALTAMURA</b>       |  |
| Comune di Altamura (BA)   |  | <b>JESCE</b>             |  | Foglio: 278<br>Particella: 1898 |  |
| <b>PROGETTO DEFINITIVO</b>  |  |                          |  |                                 |  |
| di un impianto fotovoltaico di potenza nominale pari a 38.6374 kWp in DC e di potenza massima di 38.6374 kWp in AC, ubicato nel territorio comunale del comune di Altamura (BA), delle opere connesse e delle infrastrutture indispensabili da ubicarsi in agro del comune di Melfi (MT). |  |                          |  |                                 |  |
| <b>PROVENIENTE</b><br><b>GREENITALY JESCE S.R.L.</b><br>VIA ANDELA GIORDANO n.20<br>P.IVA 06535809722<br>PEC: greenitalyjesce@pec.it  |  |                          |  |                                 |  |
| <b>Codice Autorizzazione Unica - CSMVAG5</b>  |  |                          |  |                                 |  |
| <b>ESECUTIVO</b><br><b>Panmetra Reti Elettriche MT</b>  |  |                          |  | Foglio n°<br><b>11EG.5.1</b>    |  |
| Scala: 1:2400   |  |                          |  |                                 |  |
| Spazio riservato agli Enti  |  |                          |  |                                 |  |
| Note: Data: 15/05/2024<br>Rev: 0 - Dimensione: 2021 - Invia: VIA ALZATI, 10 - 71026 - SANITA' AUTORIZZAZIONE Unica n°17/2024-30/03  |  |                          |  |                                 |  |
| <b>IL PROGETTISTA</b><br>Dott. Ing. SALVATORE GIAMBERINI<br>VIA S. GIUSEPPE n. 179<br>70027 Altamura (BA)<br>Office degli Ingegneri di Bari n. 8443<br>Tel. 080/2799111<br>Cell. 3398917899<br>Email: ing@giambertini.it  |  |                          |  |                                 |  |
| <b>IL TECNICO</b><br>Dott. Ing. ANTONIO MISCHITELLI<br>VIA Mela, Tronconi n.33<br>71027 Altamura (BA)<br>Office degli Ingegneri di Foggia n. 1797<br>Cell. 3398917899   |  |                          |  |                                 |  |

Tutti i diritti sono riservati. La riproduzione anche parziale del disegno è vietata.