REGIONE PUGLIA	PROVINCIA DI BARI	COMUNE DI ALTAMURA

Denominazione impianto: **JESCE**

Ubicazione: **Comune di Altamura (BA)** — **Località "Jesce"** — Foglio: 278 — Particelle: varie

PROGETTO DEFINITIVO

di un impianto fotovoltaico di potenza nominale pari a 38,6074 MW in DC e
di potenza in immissione pari a 34,684 MW in AC, da ubicare nella Zona Industriale
del comune di Altamura (BA), delle opere connesse e delle infrastrutture indispensabili
da ubicarsi in agro del comune di Matera (MT).

PROPONENTE

GREEN ITALY JESCE S.R.L.

GREEN ITALY JESCE S.R.L.
VIA ANDREA GIORGIO n.20
ALTAMURA (BA) - 70022
P.IVA 09233960723
PEC: greenitalyjescesrl@pec.it

Codice Autorizzazione Unica 15SWAG5

ELABORATO

Disegni Architettonici Cabine Elettriche

Tav. n° **6EG**

Scala **1:50**

Numero	Data	Motivo	Eseguito	Verificato	Approvato
Rev 0	Dicembre 2021	Istanza VIA ed U.C.U.Lgs 152/06 - Istanza Autorizzazione Unica ed 12 C.U.Lgs 387/03			

IL PROGETTISTA

Dott. Ing. SAVERIO GRAMEGNA
Via Cadoli di Neretine n.179
70022 Altamura (BA)
Ordine degli Ingegneri di Bari n. 8443
PEC: saverio.gramegna@ingpec.eu
Cell: 3298812690

IL TECNICO

Dott. Ing. ANTONIO MISCHITELLI
Via Mone, Tartarelli s.33
71013 San Giovanni Rotondo (FG)
Ordine degli ingegneri di Foggia nr. 1797

Spazio riservato agli Enti

Tutti i diritti sono riservati, la riproduzione anche parziale del disegno è vietata.

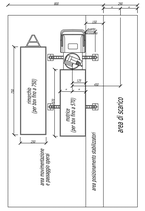

MODALITA' DI SCARICO

1ª FASE

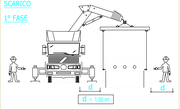

MODALITA' DI SCARICO

2ª FASE

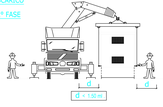

CABINA DI SMISTAMENTO

PIANTA

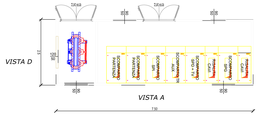

VISTA A

VISTA B

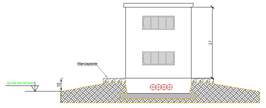

VISTA C

VISTA D

SKID INVERTER E TRASFORMATORE

PIANTA

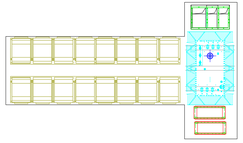

SEZIONE