

USO DEL SUOLO

- | | |
|---------------------------|--------------------|
| PROGETTO | VISIBILITA' |
| — Impianto_FV | ■ Buona |
| — Cavidotto | ■ Nulla |
| ■ Cabina | ■ Sufficiente |
| USO DEL SUOLO | ⚡ Limiti comunali |
| ■ Seminativo | |
| ■ Colture arboree | |
| ■ Inaccessibile/edificato | |

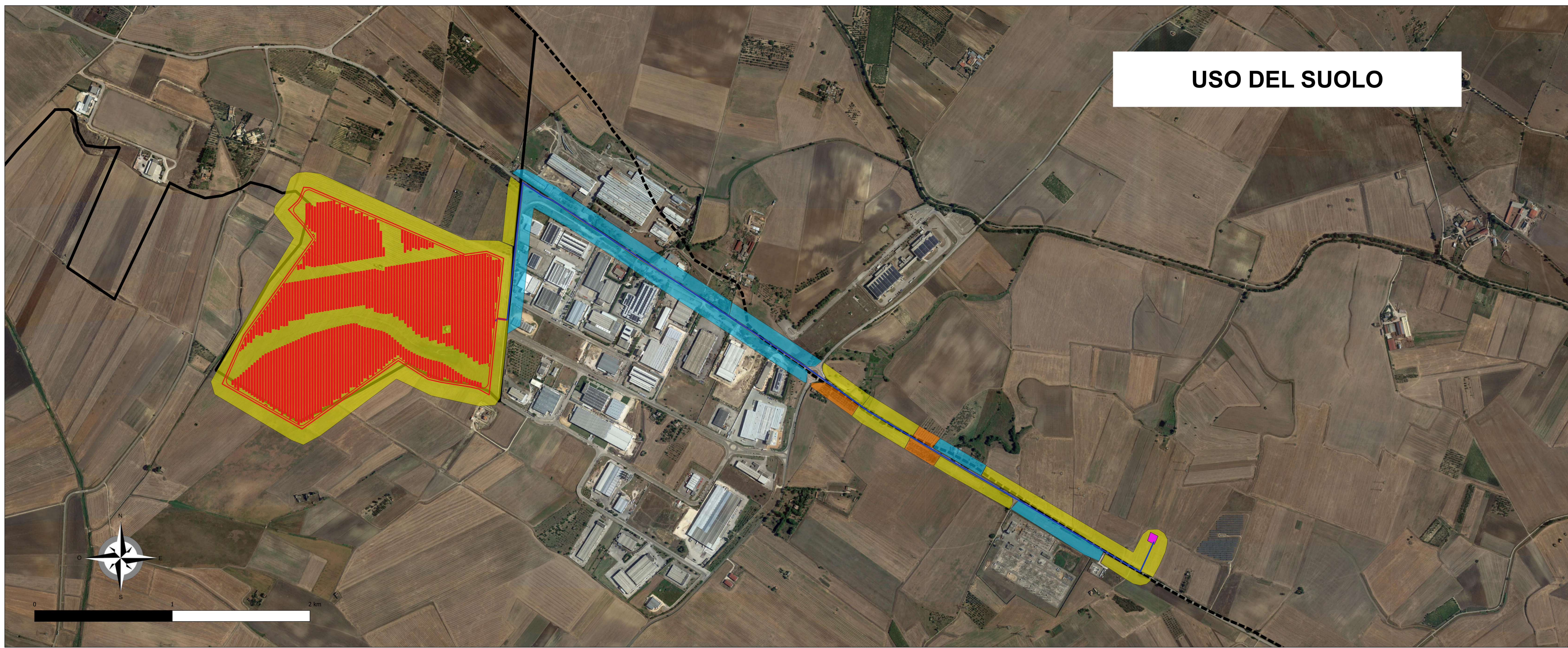

VISIBILITA'

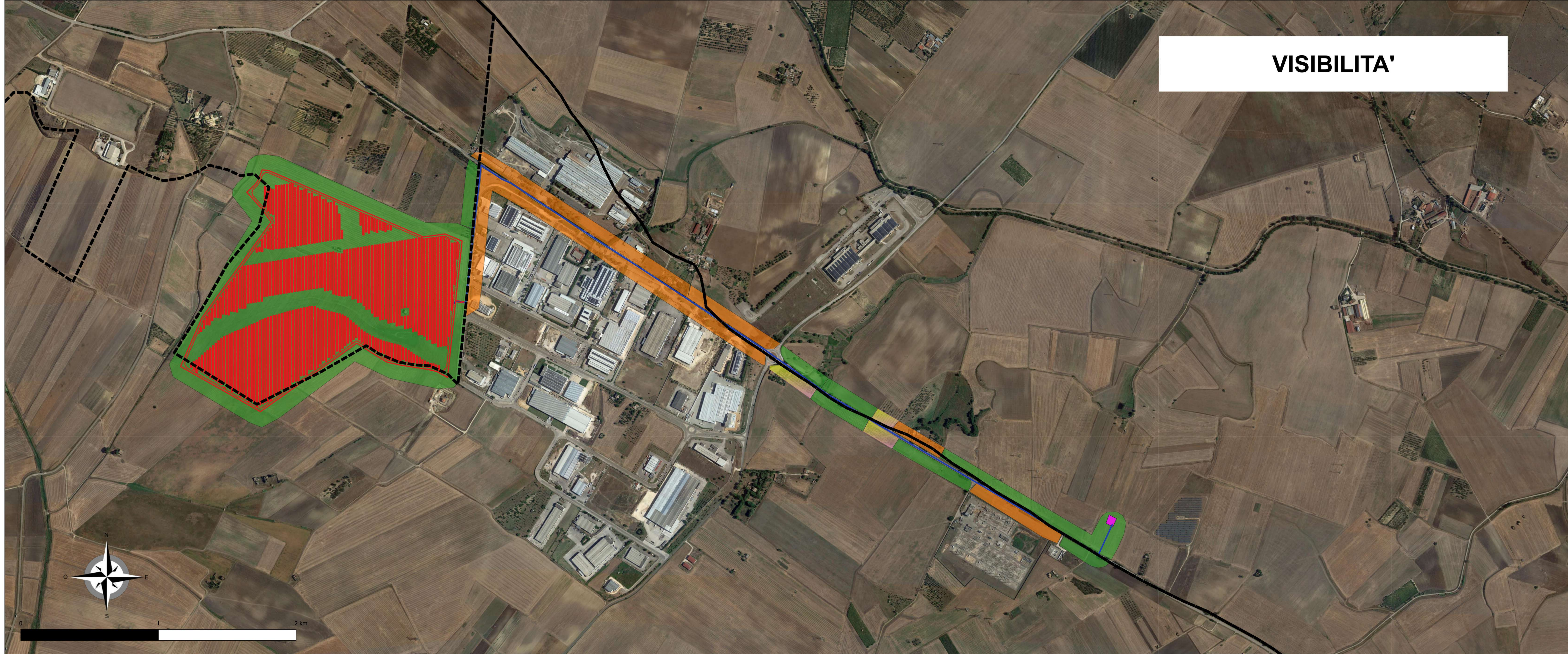

REGIONE PUGLIA 	PROVINCIA DI BARI 	COMUNE DI ALTAMURA
Denominazione impianto: JESCE		
Ubicazione: Comune di Altamura (BA) Località "Jesce"		Foglio: 278 Particelle: varie
PROGETTO DEFINITIVO di un impianto fotovoltaico di potenza nominale pari a 38.6074 MW in DC e di potenza in immissione pari a 34.684 MW in AC, da ubicare nella Zona Industriale del comune di Altamura (BA), delle opere connesse e delle infrastrutture indispensabili da ubicarsi in agro del comune di Matera (MT).		
PROponente: GREEN ITALY JESCE S.R.L. VIA ANDREA GIORGIO n.20 ALTAMURA (BA) - 70022 P.IVA 08533890722 PEC: greenitalyjesce@pec.it		
Codice Autorizzazione Unica 1SSWAGS		
ELABORATO: CARTA DELL'USO DEL SUOLO		Fog. n°: SRG.2
Numero: Rev. 0	Data: Dicembre 2021	Matrice: Intervento VIA art.23 D.Lgs.152/99 - Intervento Autorizzazione Unica art.12 D.Lgs.387/03
IL PROGETTISTA: Dott. Ing. SAVERIO GRAMIGNA Via Caduti di Nassirya n.17 70022 Altamura (BA) Ordine degli Ingegneri di Bari n. 8443 PEC: saverio.gramigna@ingpec.eu Cell. 3288812890		Spazio riservato agli Enti
IL TECNICO: Dott.ssa LUCIA COLANGELO Via Marconi n.1 - 85100 Potenza (PZ) Elenco operatori MSACT n. 454 PEC: lucia.colangelo@pec.basilicata.net Cell. 349 0881560		Dott.ssa Architetto Lucia Colangelo Via Marconi, 1 85100 - P.Z. POTENZA C.A.P. Piac. CLN (CAU) 15023 Catanzaro PIAZZA RINALDI 01683110762 PIAZZA