

**PROGETTO**

- Impianto\_FV
- Cavidotto
- Cabina

**RISCHIO ARCHEOLOGICO**

- ALTO
- MEDIO
- BASSO

**POTENZIALE ARCHEOLOGICO**

- BASSO
- MEDIO
- ALTO

**EVIDENZE ARCHEOLOGICHE**

- cretaceo
- paleolitico
- neolitico
- età del bronzo
- età del ferro
- età arcaica
- età classica
- età ellenistica
- età romana
- età tardoantica
- età medievale
- paleosuolo
- sito pluristratificato
- villaggio
- insediamento
- necropoli
- edificio di culto

**PPTR PUGLIA - VINCLISTICA**

- BP - Immobili e aree di notevole interesse pubblico
- BP - Zone gravate da usi civici
- BP - Zone gravate da usi civici (validate)
- BP - Zone di interesse archeologico
- segnalazioni architettoniche e archeologiche
- aree appartenenti alla rete dei tratturi
- aree a rischio archeologico
- UCP - Città Consolidata
- rete tratturi
- siti storici culturali
- zone di interesse archeologico
- Limiti comunali

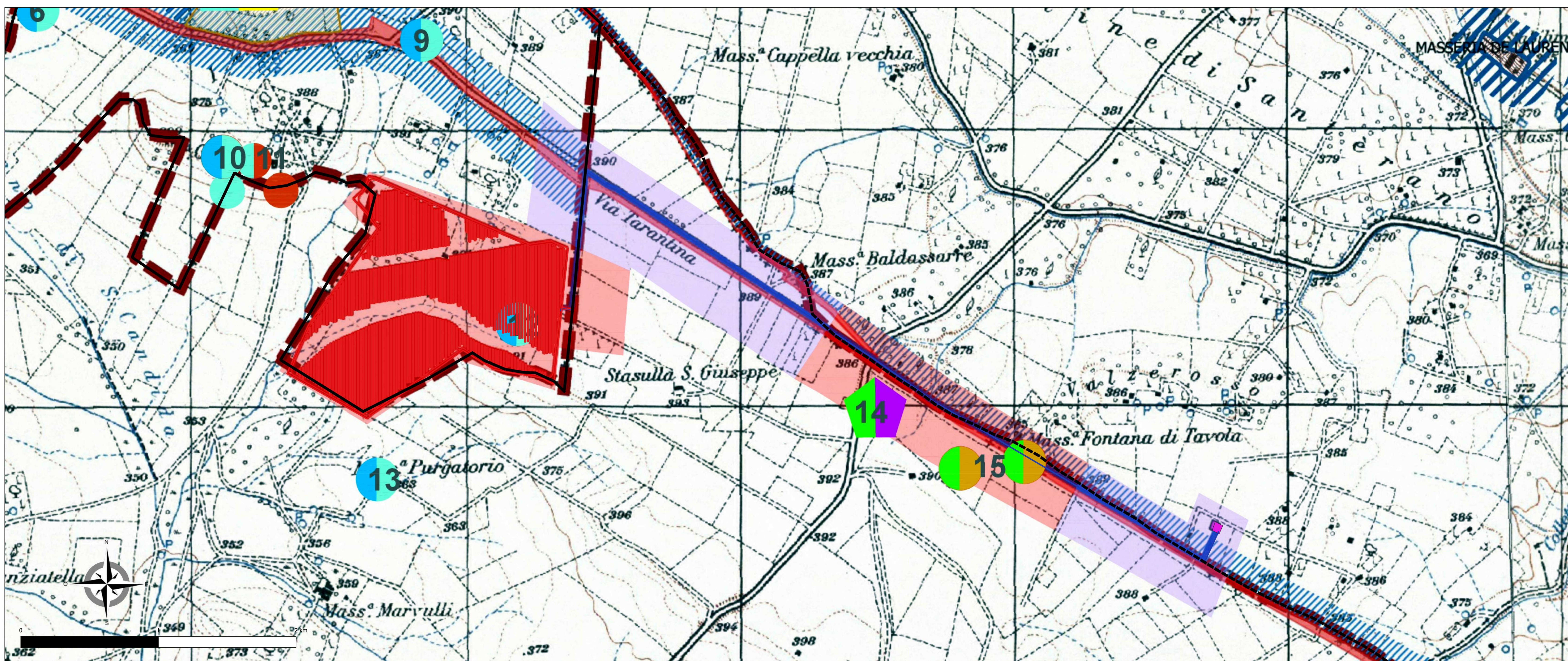
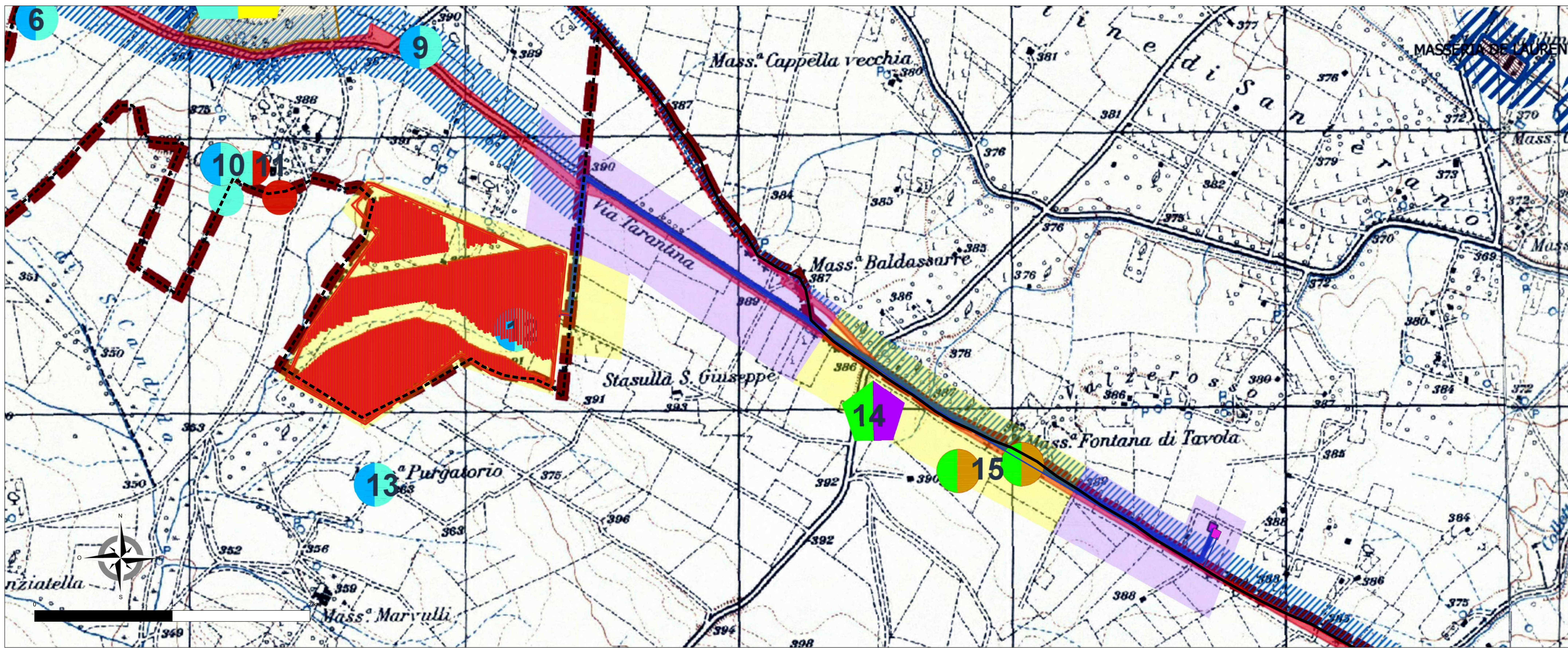

<b>REGIONE PUGLIA</b>	<b>PROVINCIA DI BARI</b>	<b>COMUNE DI ALTAMURA</b>
Denominazione impianto: <b>JESCE</b>		
Ubicazione: Comune di Altamura (BA) Località "Jesce"		Foglio: 278 Particelle: varie
<b>PROGETTO DEFINITIVO</b>		
di un impianto fotovoltaico di potenza nominale pari a 38.6074 MW in DC e di potenza in immissione pari a 34.684 MW in AC, da ubicare nella Zona Industriale del comune di Altamura (BA), delle opere connesse e delle infrastrutture indispensabili da ubicarsi in agro del comune di Matera (MT).		
<b>PROPRIO</b>	<b>GREEN ITALY JESCE S.R.L.</b>	<b>GREEN ITALY JESCE S.R.L.</b>
	VIA ANDREA GIORGIO n.20 ALTAMURA (BA) - 70022	VIA ANDREA GIORGIO n.20 ALTAMURA (BA) - 70022
	PEC: greenitalyjesce@pec.it	PEC: greenitalyjesce@pec.it
Codice Autorizzazione Unica: ISSWAGS		
ELABORATO		Tav. n° <b>5RG.4</b>
<b>CARTA DEL POTENZIALE E DEL RISCHIO ARCHEOLOGICO</b>		
Numero	Data	Modulo
Rev.0	Dicembre 2021	Intervento VVA art.210 Lgs.152/99 - Idoneità Autorizzazione Unica art.120 Lgs.381/09
IL PROGETTISTA Dott. Ing. SAVERIO GRAMAGNA Via Cattedrale di Massera n. 179 70022 Altamura (BA) Ordine degli Ingegneri di Bari n. 8443 PEC: saverio.gramagna@ingpec.eu Cell: 3298122990		
IL TECNICO Dott.ssa LUCIA COLANGELO Via Marone n. 1 - 85100 Potenza (PZ) E-mail: operatore@MGACIT - 454 PEC: Lucia.colangelo@mgacit.it Cell: 349 0881560		
Spazio riservato agli Enti		

Tutti i diritti sono riservati, la riproduzione anche parziale del disegno è vietata.