

TIPO TRACKER DI SUPPORTO MODULI FOTOVOLTAICI  
 TILT +/-60°  
 ANCORAGGIO CON VITI DI PROFONDITA'  
 NUMERO MODULI 1Vx52 (52moduli per tracker)  
 PUNTI DI ANCORAGGIO AL TERRENO n°8  
 PUNTO DI ANCORAGGIO E SOSTEGNO MOTORIZZAZIONE n°1 scala 1:100

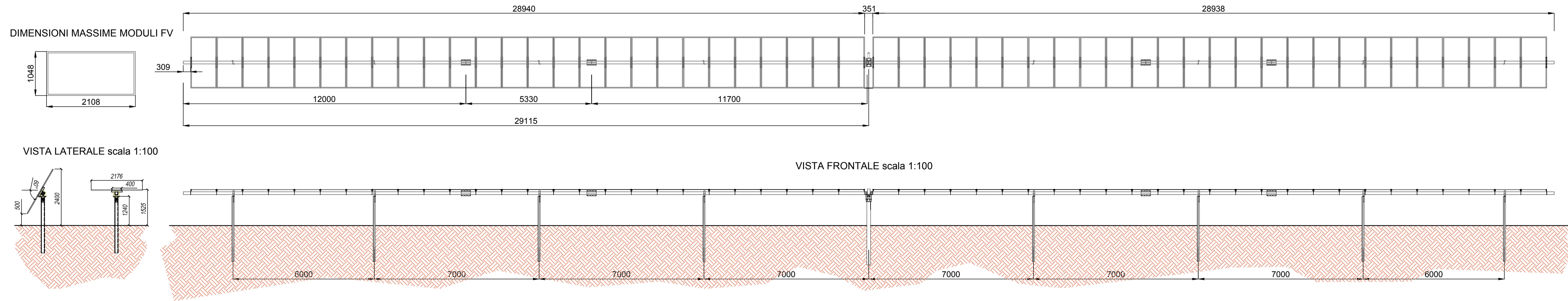

TIPO TRACKER DI SUPPORTO MODULI FOTOVOLTAICI  
 TILT +/-60°  
 ANCORAGGIO CON VITI DI PROFONDITA'  
 NUMERO MODULI 1Vx26 (26moduli per tracker)  
 PUNTI DI ANCORAGGIO AL TERRENO n°4  
 PUNTO DI ANCORAGGIO E SOSTEGNO MOTORIZZAZIONE n°1 scala 1:100

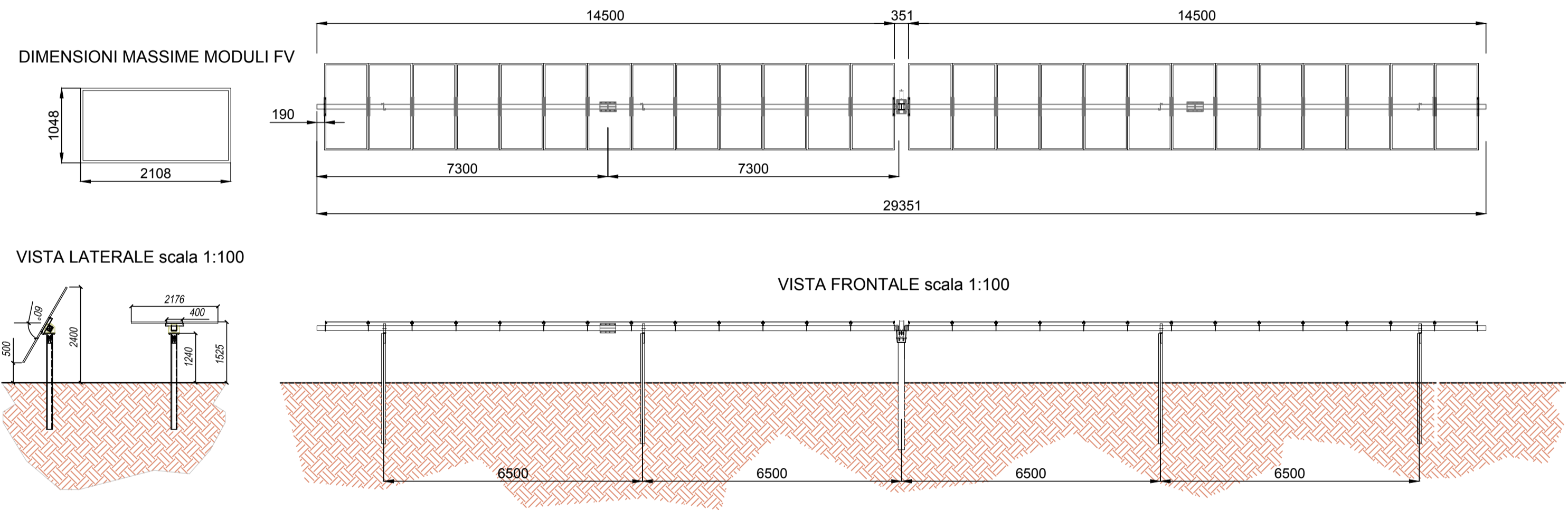

TIPO TRACKER DI SUPPORTO MODULI FOTOVOLTAICI  
 TILT +/-60A  
 ANCORAGGIO CON VITI DI PROFONDITA'  
 NUMERO MODULI 1Vx14 (14moduli per tracker)  
 PUNTI DI ANCORAGGIO AL TERRENO n°2  
 PUNTO DI ANCORAGGIO E SOSTEGNO MOTORIZZAZIONE n°1 scala 1:100

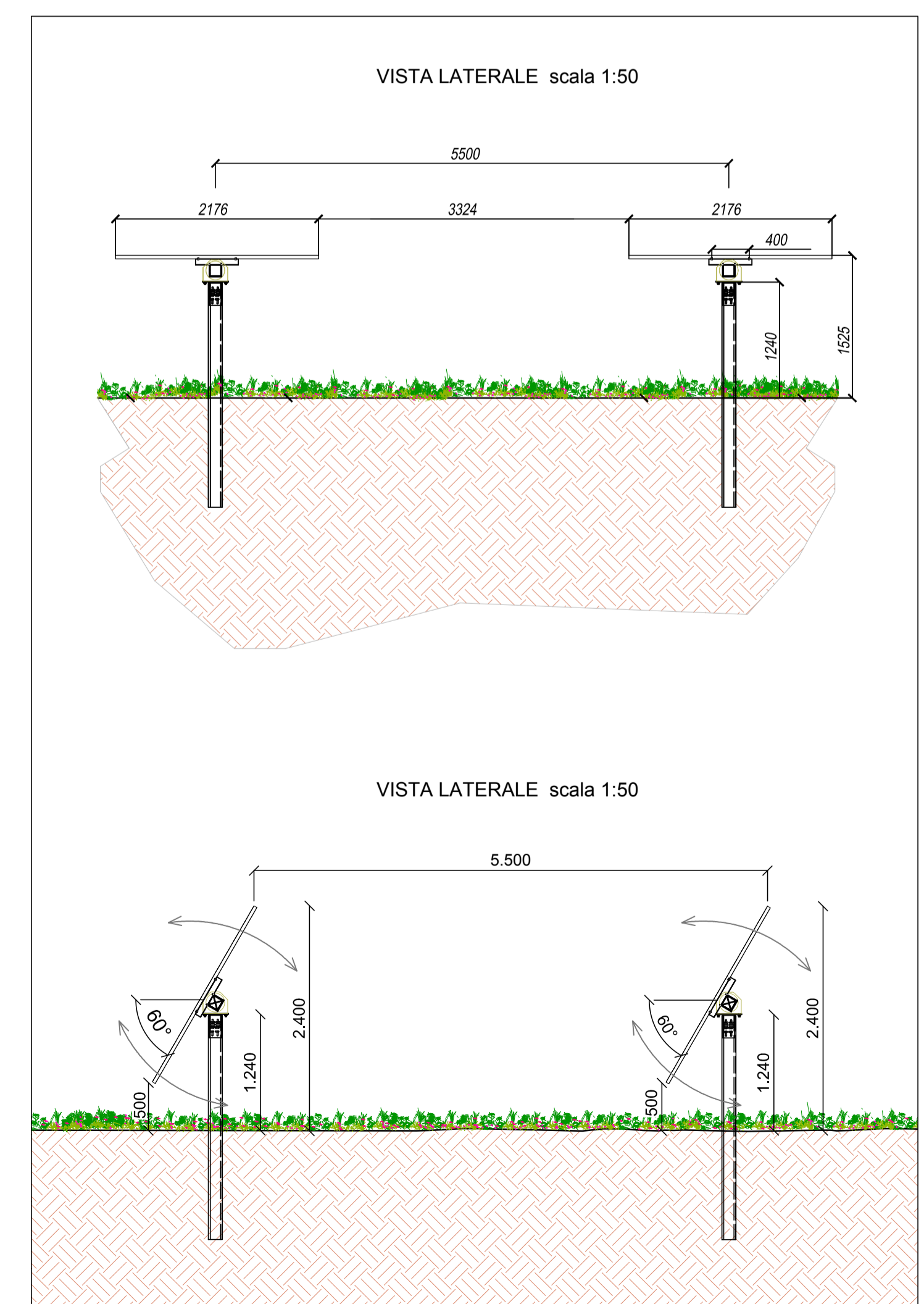
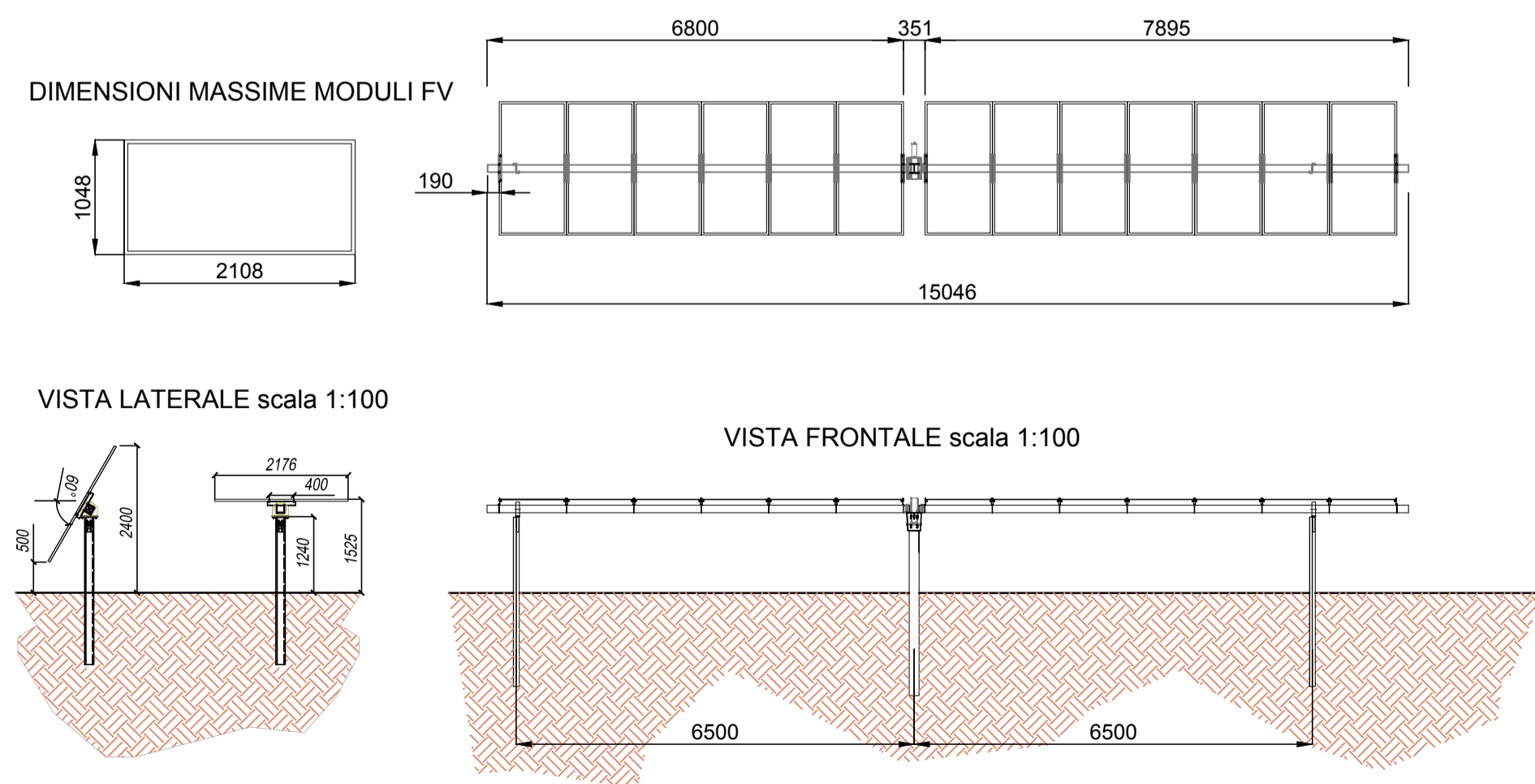

PROPRONTE:  
**HEPV17 S.R.L.**  
 via Alto Adige, 160/A - 38121 Trento (TN)  
 hepv17srl@legalmail.it

MANAGEMENT:  
**EHM.Solar**  
 EHM SOLAR S.R.L.  
 Via della Rena, 20 39100 Bolzano - Italy  
 tel. +39 0461 1732799  
 fax. +39 0461 1732799  
 info@ehm-solar.com  
 c.fiscale, p.iva e R.I. 03033000211

NOME COMMESSA:  
 COSTRUZIONE ED ESERCIZIO  
 IMPIANTO AGROVOLTAICO AVENTE POTENZA  
 NOMINALE PARI A 40.000 kW E POTENZA MODULI PARI  
 A 51.176.580 kWp, CON RELATIVO COLLEGAMENTO  
 ALLA RETE ELETTRICA, SITO IN LATIANO (BR) AL FG.24  
 PART.N.1-2-6-7-8-9-11-58-59 IMPIANTO SV01

STATO DI AVANZAMENTO COMMESSA:  
 PROGETTO DEFINITIVO PER AUTORIZZAZIONE UNICA  
 CODICE COMMESSA:  
 HE.19.0024

PROGETTAZIONE INGEGNERISTICA:  
**Heliopolis**  
 Galleria Passarella, 1 20122 Milano - Italy  
 tel. +39 02 37909500  
 via Alto Adige, 160/A, 38121 Trento - Italy  
 tel. +39 0461 1732799  
 fax. +39 0461 1732799  
 www.heliopolis.eu  
 info@heliopolis.eu  
 c.fiscale, p.iva e R.I. Milano 08345510993

PROGETTISTA:  
 ORDINE DEGLI INGEGNERI  
 DELLA PROV. DI TRENTO  
 dott. ing. **ALBERTO ALBUZZI**  
 ISCRIZIONE ALBO N° 2435

AMBIENTE IDRAULICA STRUTTURE  
 Dott. Ing. Claudio Triestino  
 Via della Resistenza, 48B1 - 70125 Bari (BA)  
 t. +39 080 3219948  
 info@atechart.net www.atechart.net

STUDI ARCHEOLOGICI  
 Dott.ssa Adele Barbieri  
 Via Piave, 21 - 73059 Ugento (LE)  
 t. 0833 356463  
 info@archeostudio.com www.archeostudio.com

RILIEVI TOPOGRAFICI E STUDI GEOLOGICI  
 STUDIO TECNICO FOTO  
 via Sella, 16 - 72012 Caneggio (BR)

RILIEVI TOPOGRAFICI E STUDI GEOLOGICI  
 GEOSICURE Geognostical & Geophysical Services  
 Via Tuscolana, 1003 - 00174 Roma (RM) SEDE LEGALE  
 Via Barcollana, 15 - 80021 Boscore (CN) SEDE OPERATIVA  
 t. +39 0874783120  
 info@geosicure.it

CONSULENZA LEGALE  
 STUDIO LEGALE PATRUCCI  
 Via Argiro, 33 Bari  
 t. +39 080 8693036

OGGETTO:  
 TIPICI STRUTTURA PORTA MODULI

SCALA:  
 VARIE  
 NOME FILE:  
 NW2WAMO\_ElaboratoGrafico\_07A\_02.pdf

DATA:  
 FEBBRAIO 2021  
 TAVOLA:  
 DVF\_PC02

N. REV.	DATA	REVISIONE	ELABORATO	VERIFICATO	VALIDATO
0	02.2021	Emissione	D. Scillamà	A.Albuzzi	N.Zuech

QUESTO DOCUMENTO NON POTRA' ESSERE COPIATO, RIPRODOTTO O ALTIRMENTE PUBBLICATO IN TUTTO O IN PARTE SENZA IL CONSENSO SCRITTO DI QUESTO STUDIO LEGGE 22 APRILE 1941, N.633-ART.2975 E SEGG., C.C.I.