

CABINA MT DI SMISTAMENTO IN CAMPO IN PANNELLI DI CLS PREFABBRICATO

PROSPETTO C

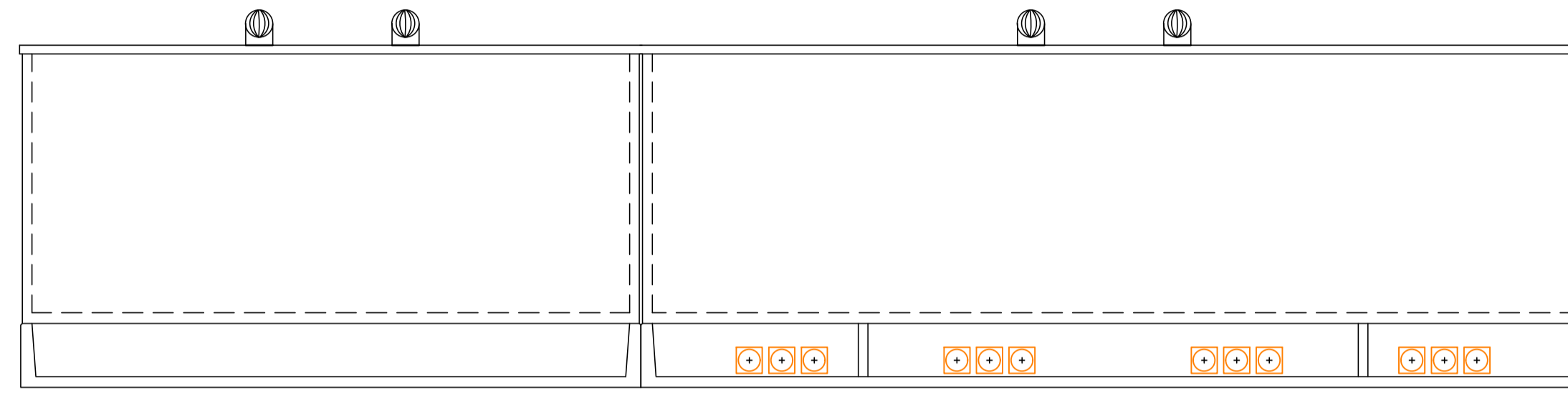

PROSPETTO B

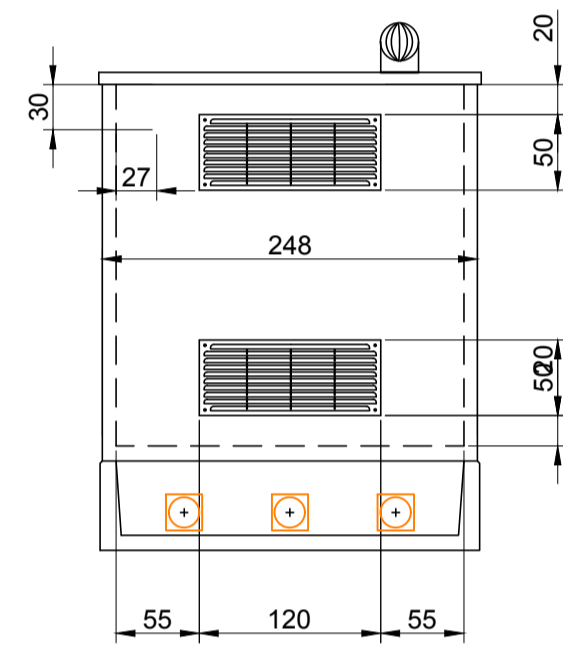

PIANTA

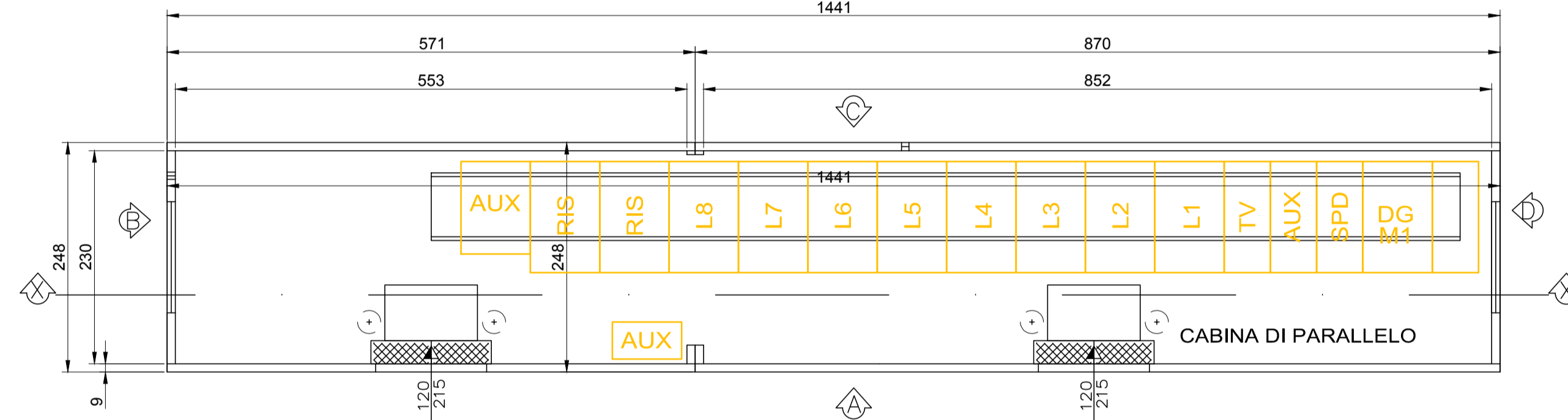

PROSPETTO D

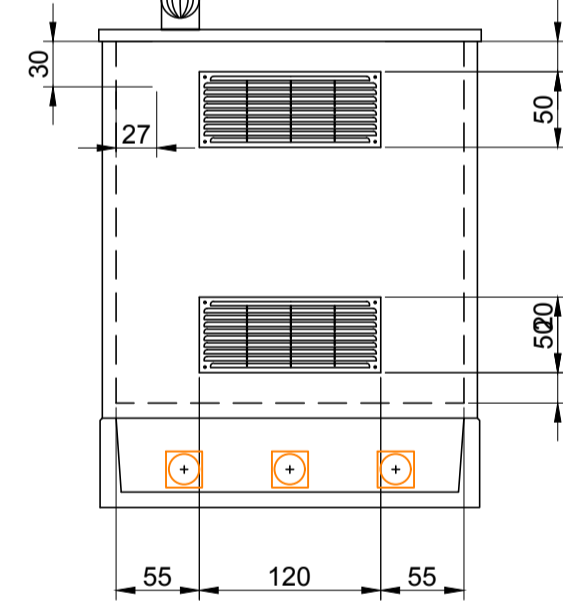

SEZIONE X-X

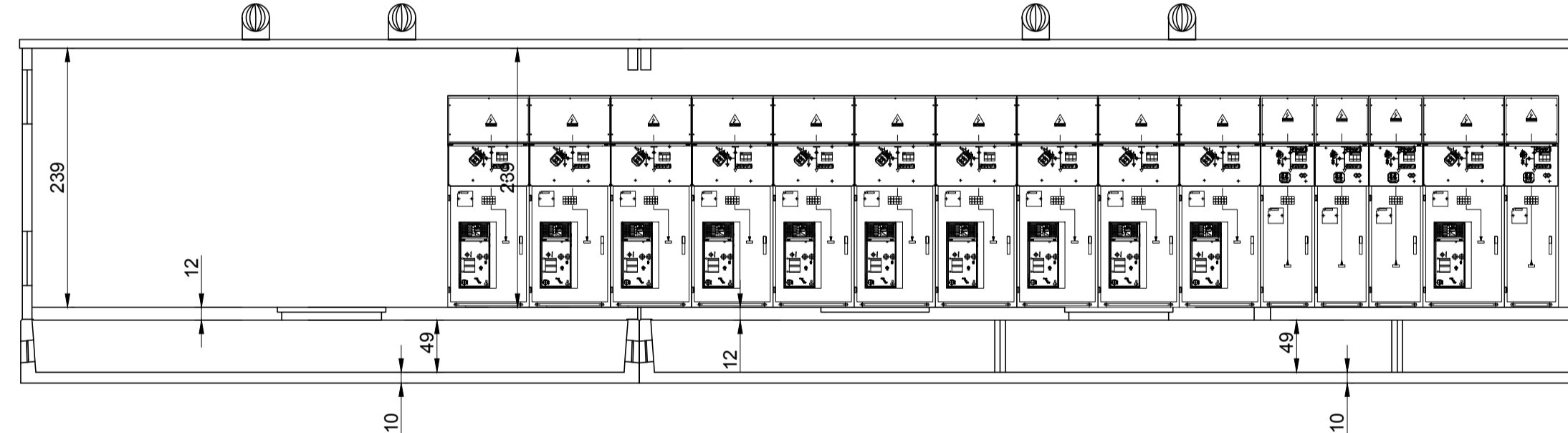

PROSPETTO A

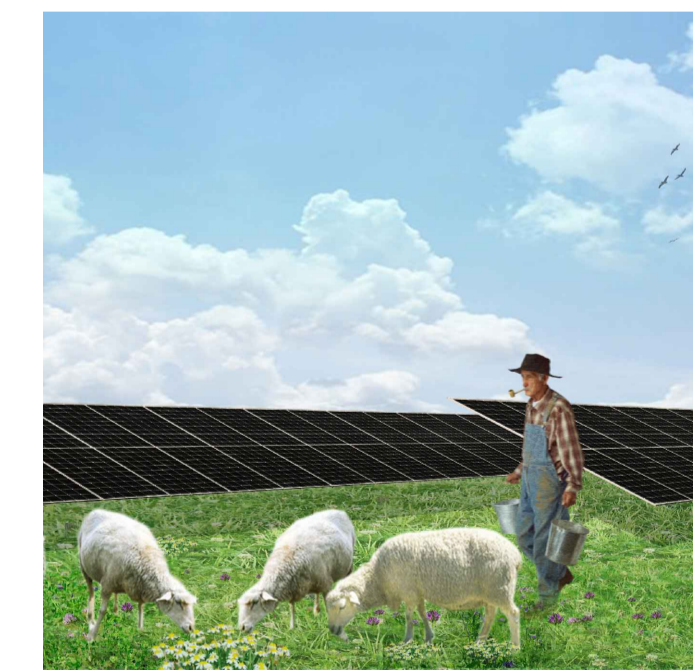
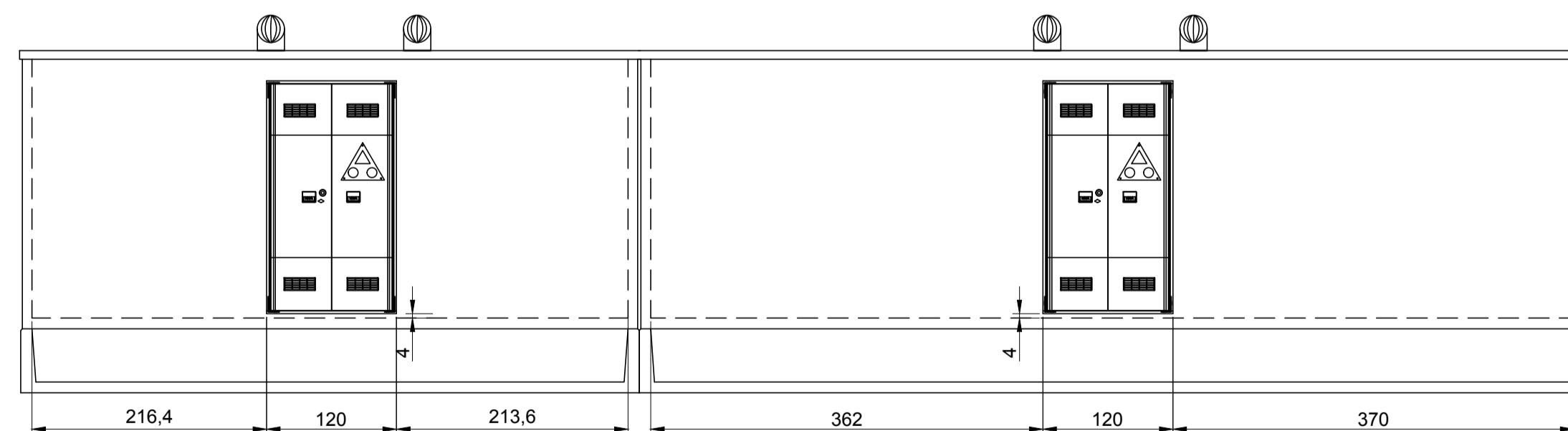

PROPRONTE:
HEPV17 S.R.L.
via Alto Adige, 160/A - 38121 Trento (TN)
hepv17sr@legalmail.it

MANAGEMENT:
EHM.Solar
EHMSOLAR S.R.L.
Via della Rens, 20 38100 Bolzano - Italy
tel. +39 0461 1732700
fax. +39 0461 1732799
info@ehm.solar
c.fiscale, p.iva e R.I. 03033000211

NOME COMMESA:
CONSTRUZIONE ED ESERCIZIO
IMPIANTO AGROVOLTAICO AVENTE POTENZA
NOMINALE PARI A 40.000 kW E POTENZA MODULI PARI
A 51.176.580 kWp, CON RELATIVO COLLEGAMENTO
ALLA RETE ELETTRICA, SITO IN LATIANO (BR) AL FG.24
PART.N.1-2-6-7-8-9-11-58-59 IMPIANTO SV01

STATO DI AVANZAMENTO COMMESA:
PROGETTO DEFINITIVO PER AUTORIZZAZIONE UNICA
CODICE COMMESA:
HE.19.0024

PROGETTAZIONE INGEGNERISTICA:
Heliopolis
Galleria Passarella, 1 20122 Milano - Italy
tel. +39 02 37983600
via Alto Adige, 160/A 38121 Trento - Italy
tel. +39 0461 1732700
fax. +39 0461 1732799
www.heliopolis.eu
info@heliopolis.eu
c.fiscale, p.iva e R.I. Milano 08345510993

PROGETTISTA:
ORDINE DEGLI INGEGNERI
DELLA PROV. DI TRENTO
dott. ing. **ALBERTO ALBUZZI**
ISCRIZIONE ALBO N° 2435

AMBIENTE IDRAULICA STRUTTURE
Dott. Ing. Orlando Tricarico
Via della Resistenza, 45B1 - 70125 Bari (BA)
t. +39 080 3215948
info@atechart.net www.atechart.net



COLLABORATORE: Girardi per.ind. Mirko

STUDI ARCHEOLOGICI
Dott.ssa Adele Bardieri
Via Piave, 21 - 73059 Ugento (LE)
t. 0833 356443
info@archeostudio.com www.archeostudio.com

STUDI PEDO-AGRONOMICI
Dott. Agr. Matteo Sorrenti

RILIEVI TOPOGRAFICI
STUDIO TECNICO FATO
via Silea, 19 - 72012 Carovigno (BR)

STUDI FAUNISTICI
Dott. Nat. Maria Grazia Fracalvieri

RILIEVI TOPOGRAFICI E STUDI GEOLOGICI
GEOSECURE Geological & Geophysical Services
Via Tuscolana, 1003 - 00174 Roma (RM) SEDE LEGALE
Via Barcellona, 15 - 46021 (Bologna) (BO) SEDE OPERATIVA
t. +39 0874783120 info@gioscure.it

CONSULENZA LEGALE
STUDIO LEGALE PATRINO
Via Argiro, 33 Bari
t. +39 080 860336

OGGETTO:
PIANTE, SEZIONI E PROSPETTI CABINA DI
PARALLELO ALL'INTERNO DEL PARCO

SCALA:
1:50
DATA:
FEBBRAIO 2021
NOME FILE:
NW2WAMO_ElaboratoGrafico_07A_04_2.PDF
TAVOLA:
DFV.SP04_2

N. REV.	DATA	REVISIONE	ELABORATO	VERIFICATO	VALIDATO
0	02.2021	Emissione	M.Girardi	responsabile commessa A.Albuzzi	direttore tecnico N.Zuech