



PROPONENTE:

HEPV17 S.R.L.
via Alto Adige, 160/A - 38121 Trento (TN)
hepv17srl@legalmail.it

MANAGEMENT:

EHM.Solar

EHM.SOLAR S.R.L.
Via della Rena, 20 39100 Bolzano - Italy
tel. +39 0461 1732700
fax. +39 0461 1732799
info@ehm.solar
c.fiscale, p.iva e R.I. 03033000211

NOME COMMESSA:

**COSTRUZIONE ED ESERCIZIO
IMPIANTO AGROVOLTAICO AVENTE POTENZA
NOMINALE PARI A 40.000 kW E POTENZA MODULI PARI
A 51.176,580 kWp, CON RELATIVO COLLEGAMENTO
ALLA RETE ELETTRICA, SITO IN LATIANO (BR) AL FG.24
PART.N.1-2-6-7-8-9-11-58-59 IMPIANTO SV01**

STATO DI AVANZAMENTO COMMESSA:

PROGETTO DEFINITIVO PER AUTORIZZAZIONE UNICA

CODICE COMMESSA:

HE.19.0024

PROGETTAZIONE INGEGNERISTICA:

Heliopolis

Galleria Passarella, 1 20122 Milano - Italy
tel. +39 02 37905900
via Alto Adige, 160/A 38121 Trento - Italy
tel. +39 0461 1732700
fax. +39 0461 1732799

www.heliopolis.eu
info@heliopolis.eu

c.fiscale, p.iva e R.I. Milano 08345510963

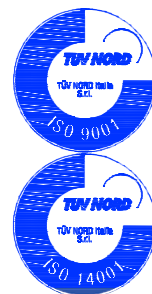

PROGETTISTA:



COLLABORATORE:

STUDI PEDO-AGRONOMICI

Dott. Agr. Matteo Sorrenti

STUDI FAUNISTICI

Dott. Nat. Maria Grazia Fraccalvieri

CONSULENZA LEGALE

STUDIO LEGALE PATRUNO
Via Argiro, 33 Bari
t.f. +39 080 8693336



AMBIENTE IDRAULICA STRUTTURE

Dott. Ing. Orazio Tricarico
Via della Resistenza, 48/B1 - 70125 Bari (BA)
t. +39 080 3219948
info@atechsril.net www.atechsril.net



STUDIO DI CONSULENZA ARCHEOLOGICA

via Piave, 21- 73059 Ugento (LE)
t. 0833 554843
info@archeostudio.com www.archeostudio.com

RILIEVI TOPOGRAFICI

STUDIO TECNICO FATO
via Sele, 16 - 72012 Carovigno (BR)

RILIEVI TOPOGRAFICI E STUDI GEOLOGICI

GEOSECURE Geological & Geophysical Services
Via Tuscolana, 1003 - 00174 Roma (RM) SEDE LEGALE
Via Barcellona, 18 - 86021 Bojano (CB) SEDE OPERATIVA
t.+ 39 0874783120 info@geosecure.it

OGGETTO:

ALLEGATI GRAFICI AL SIA

SCALA:

-

NOME FILE:

NW2WAM0_AllegatiGraficiSIA_08

DATA:

OTTOBRE 2021

TAVOLA:

DAM.PL08

N. REV.	DATA	REVISIONE
0	10.2021	Emissione

ELABORATO	VERIFICATO	VALIDATO
O.Tricarico	responsabile commessa A.Albuzzi	direttore tecnico N.Zuech

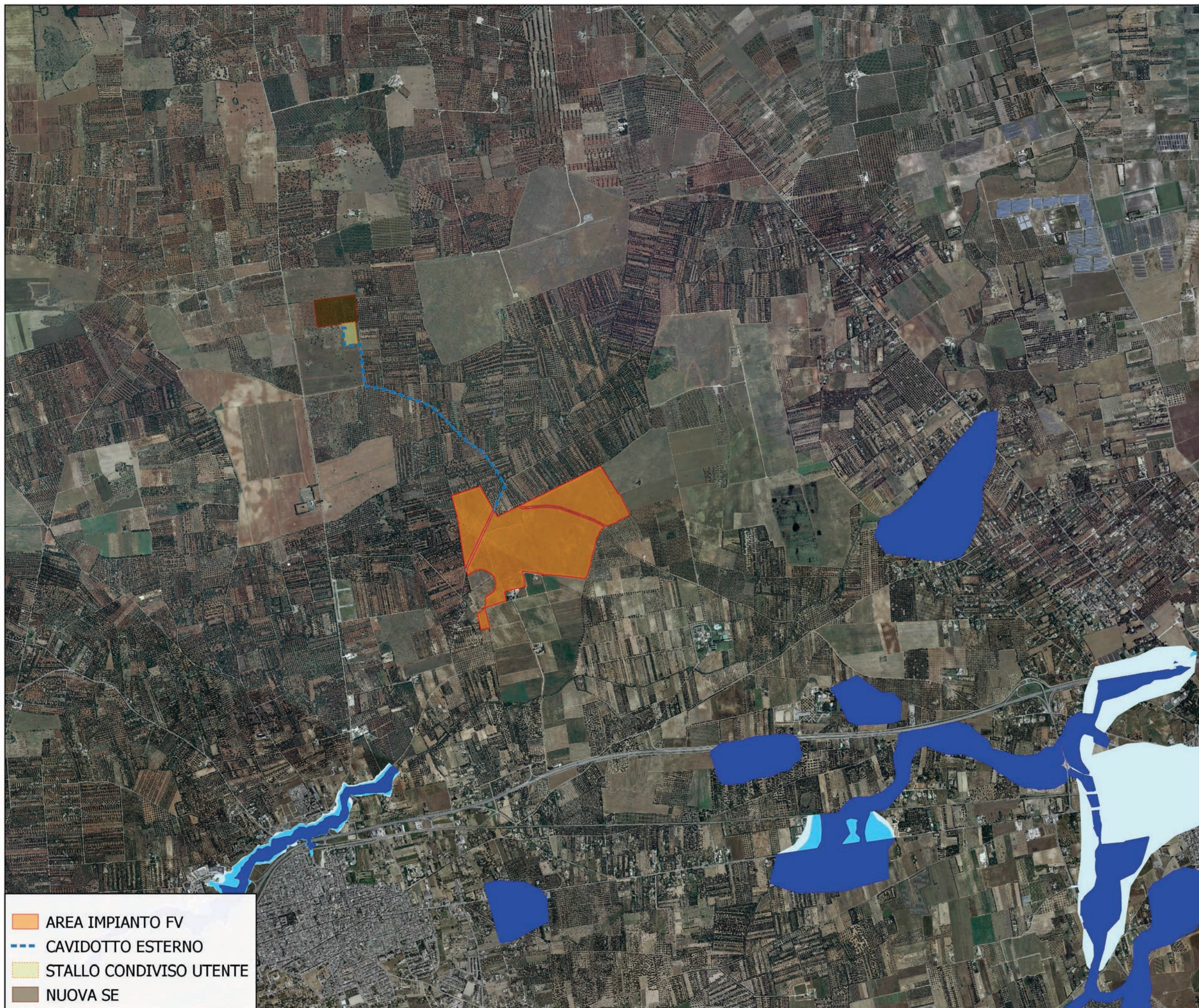

Legenda

Pai Vigente 19-06-2019

Pericolosità e Rischio

- Peric. Geomorf.
 - media e moderata (PG1)
 - elevata (PG2)
 - elevata (PG3)
- Peric. Idraulica
 - bassa (BP)
 - media (MP)
 - alta (AP)
- Rischio
 - R1
 - R2
 - R3
 - R4

- AREA IMPIANTO FV
- CAVIDOTTO ESTERNO
- STALLO CONDIVISO UTENTE
- NUOVA SE



SCALA 1:30000

PROGETTO PER LA REALIZZAZIONE DI UN IMPIANTO AGROVOLTAICO DI POTENZA NOMINALE PARI A 40.000 KWp E POTENZA MODULI PARI A 51.176,580 KWp CON RELATIVO COLLEGAMENTO ALLA RETE ELETTRICA, SITO IN LATIANO (BR)

STUDIO DI IMPATTO AMBIENTALE
 Quadro di Riferimento Programmatico - Allegati Grafici
 P.A.I. - A.d. B. Puglia

TAV 08