



**PROPONENTE:**

**HEPV17 S.R.L.**  
via Alto Adige, 160/A - 38121 Trento (TN)  
hepv17srl@legalmail.it

**MANAGEMENT:**

**EHM.Solar**

EHM.SOLAR S.R.L.  
Via della Rena, 20 39100 Bolzano - Italy  
tel. +39 0461 1732700  
fax. +39 0461 1732799  
info@ehm.solar

c.fiscale, p.iva e R.I. 03033000211

**NOME COMMESSA:**

**COSTRUZIONE ED ESERCIZIO  
IMPIANTO AGROVOLTAICO AVENTE POTENZA  
NOMINALE PARI A 40.000 kW E POTENZA MODULI PARI  
A 51.176,580 kWp, CON RELATIVO COLLEGAMENTO  
ALLA RETE ELETTRICA, SITO IN LATIANO (BR) AL FG.24  
PART.N.1-2-6-7-8-9-11-58-59 IMPIANTO SV01**

**STATO DI AVANZAMENTO COMMESSA:**

**PROGETTO DEFINITIVO PER AUTORIZZAZIONE UNICA**

**CODICE COMMESSA:**

**HE.19.0024**

**PROGETTAZIONE INGEGNERISTICA:**

**Heliopolis**

Galleria Passarella, 1 20122 Milano - Italy  
tel. +39 02 37905900  
via Alto Adige, 160/A 38121 Trento - Italy  
tel. +39 0461 1732700  
fax. +39 0461 1732799

www.heliopolis.eu  
info@heliopolis.eu

c.fiscale, p.iva e R.I. Milano 08345510963

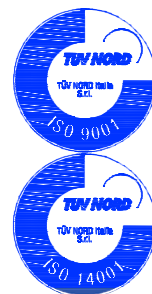

**PROGETTISTA:**



**COLLABORATORE:**

**STUDI PEDO-AGRONOMICI**

Dott. Agr. Matteo Sorrenti

**STUDI FAUNISTICI**

Dott. Nat. Maria Grazia Fraccalvieri

**CONSULENZA LEGALE**

STUDIO LEGALE PATRUNO  
Via Argiro, 33 Bari  
t.f. +39 080 8693336



**AMBIENTE IDRAULICA STRUTTURE**

Dott. Ing. Orazio Tricarico  
Via della Resistenza, 48/B1 - 70125 Bari (BA)  
t. +39 080 3219948  
info@atechsril.net www.atechsril.net



**STUDIO DI CONSULENZA ARCHEOLOGICA**

via Piave, 21- 73059 Ugento (LE)  
t. 0833 554843  
info@archeostudio.com www.archeostudio.com

**RILIEVI TOPOGRAFICI**

STUDIO TECNICO FATO  
via Sele, 16 - 72012 Carovigno (BR)

**RILIEVI TOPOGRAFICI E STUDI GEOLOGICI**

GEOSECURE Geological & Geophysical Services  
Via Tuscolana, 1003 - 00174 Roma (RM) SEDE LEGALE  
Via Barcellona, 18 - 86021 Bojano (CB) SEDE OPERATIVA  
t.+ 39 0874783120 info@geosecure.it

**OGGETTO:**

**ALLEGATI GRAFICI AL SIA**

**SCALA:**

-

**NOME FILE:**

**NW2WAM0\_AllegatiGraficiSIA\_10**

**DATA:**

**OTTOBRE 2021**

**TAVOLA:**

**DAM.PL10**

N. REV.	DATA	REVISIONE
0	10.2021	Emissione



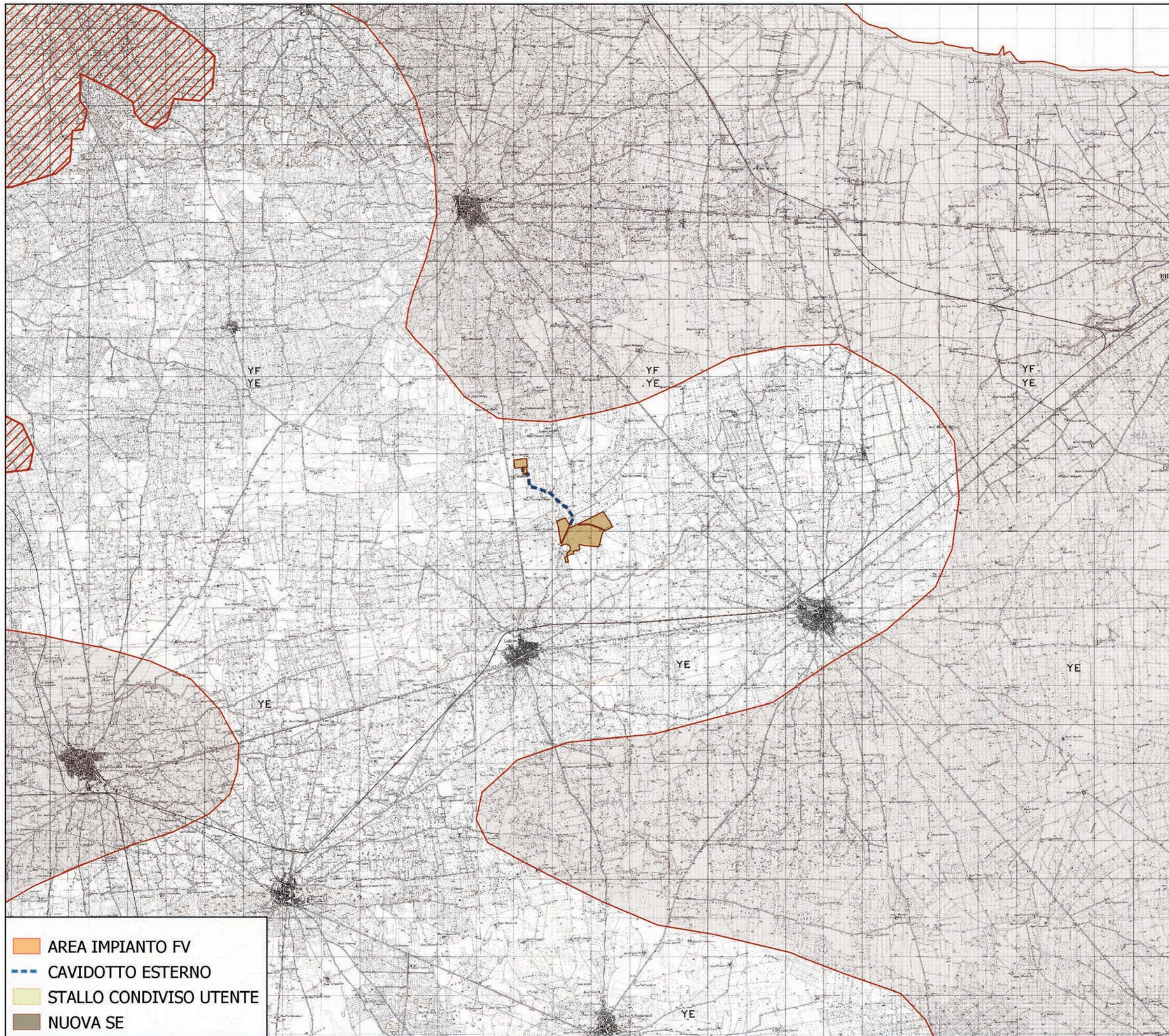

ELABORATO	VERIFICATO	VALIDATO
O.Tricarico	responsabile commessa A.Albuzzi	direttore tecnico N.Zuech





LEGENDA

PTA

-  Aree\_Vulnerabilità\_Contaminazione\_Salina
-  ZPSI\_Tipo\_A
-  ZPSI\_Tipo\_B
-  ZPSI\_Tipo\_C
-  ZPSI\_Tipo\_D

-  AREA IMPIANTO FV
-  CAVIDOTTO ESTERNO
-  STALLO CONDIVISO UTENTE
-  NUOVA SE



SCALA 1:100000

PROGETTO PER LA REALIZZAZIONE DI UN IMPIANTO AGROVOLTAICO DI POTENZA NOMINALE PARI A 40.000 KWp E POTENZA MODULI PARI A 51.176,580 KWp CON RELATIVO COLLEGAMENTO ALLA RETE ELETTRICA, SITO IN LATIANO (BR)

**STUDIO DI IMPATTO AMBIENTALE**  
**Quadro di Riferimento Programmatico - Allegati Grafici**  
**PTA - Aree vulnerabili da contaminazione salina**

**TAV 10**