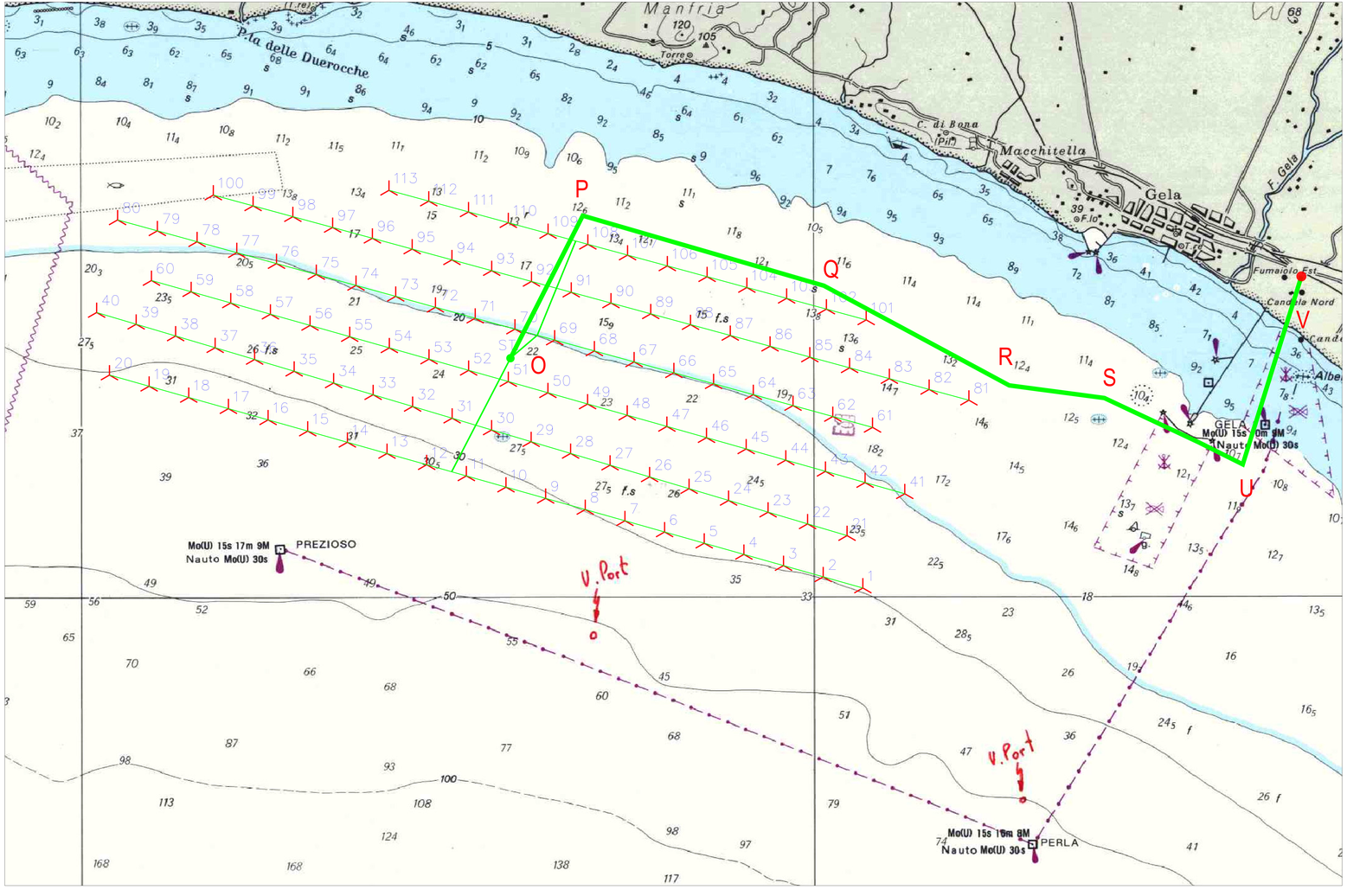

CAVO 32 KV

CAVO 150 KV

SOTTOSTAZIONE DI COLLEGAMENTO CON LA RETE ELETTRICA NAZIONALE

COORDINATE CAVO ELETTRICO (sistema di riferimento UTM ED50 Zone 33)		
	EAST	NORTH
PUNTO O Sottostazione Offshore	419,185	4,100,322
PUNTO P	421,185	4,103,201
PUNTO Q	426.053	4,101,787
PUNTO R	429,727	4,099,773
PUNTO S	431,716	4,099,518
PUNTO T	433,613	4,098,628
PUNTO U	434,512	4,098,179
PUNTO V Sbarco del cavo sottomarino	435,401	4,101,029

REV.	DATA EMISSIONE	CODICE REVISIONE	DESCRIZIONE REVISIONE	LA RIDIS.	VERIFICATO	CONVALIDATO
				PREPARATO DA	CONTROLLATO DA	VERIFICATO DA
				AUTORIZZAZIONE EMISSIONE		

PARCO EOLICO OFFSHORE GOLFO DI GELA

MEDITERRANEAN

Gruppo T.M.E.

CONNESSIONE CON LA RETE ELETTRICA NAZIONALE

CLIENTE	ORDINE DI	FORMATO	SCALA
97758	PMRE	A0	1:25.000

DOCUMENTO: 97758TMM0004

FOGLIO: 1

INFORMAZIONI RISERVATE: DA NON UTILIZZARE PER SCOPI DIVERSI DA QUELLI PER CUI SONO STATE FORNITE

STAMPARE A COLORE

NOME FILE: 97758TMM0004_GELA01.DWG