



Green Power

Engineering &amp; Construction



GRE CODE

GRE.EEC.L.73.IT.W.11633.00.015.00

PAGE

1 di/of 1

TITLE:

AVAILABLE LANGUAGE: IT

# INTEGRALE RICOSTRUZIONE DELL'IMPIANTO EOLICO DI CALTAVUTURO 2

## PROGETTO DEFINITIVO

Piano particellare di esproprio con inquadramento del  
progetto su catastale



File: GRE.EEC.L.73.IT.W.11633.00.015.00 - Piano particellare di esproprio con inquadramento del progetto su catastale

REV.	DATE	DESCRIPTION	PREPARED	VERIFIED	APPROVED
00	20/11/2020	Prima emissione	N. Novati	M. Terzi	L. Lavazza

### GRE VALIDATION

Tomasetti (GRE)	Bellorini (GRE)	Iacofano (GRE)
COLLABORATORS	VERIFIED BY	VALIDATED BY

PROJECT / PLANT <b>Caltavuturo 2</b>	GRE CODE																			
	GROUP	FUNCTION	TYPE	ISSUER	COUNTRY	TEC	PLANT			SYSTEM	PROGRESSIVE	REVISION								
	GRE	EEC	L	7	3	I	T	W	1	1	6	3	3	0	0	0	1	5	0	0
CLASSIFICATION	<b>PUBLIC</b>					UTILIZATION SCOPE	<b>BASIC DESIGN</b>													

This document is property of Enel Green Power S.p.A. It is strictly forbidden to reproduce this document, in whole or in part, and to provide to others any related information without the previous written consent by Enel Green Power S.p.A.

ID	Comune	Foglio	Particella	Catasto	Dimensione			Intestataro	Codice Fiscale	Titolarità	Quota	Classe	Qualità / Categoria	Dettaglio Modello 26 (per valore unitario si considera prezzo maggiore)	Valore unitario (€/mq)	Esproprio in Diritto di Superficie		Indennità	Servizi di passaggio / elettrodotto	Indennità	Asserimento per sorvolo	Indennità	Esproprio temporaneo	Indennità	Note		
					ha	are	ca									Superficie [mq]	€										
1	Caltavuturo	33	667	Terreni	1	14	18	GIANNI POLO Lina nata a Caltavuturo (PA) il 05/08/1944	GNINLNIA4458430B	Proprietà	1000/1000	4	SEMINATIVO	0,83	2454,96	2037,61	-	-	-	-	-	-	-	-	-	-	
2	Caltavuturo	33	449	Terreni	82	63		GIANNI POLO VINCENZA nata a Caltavuturo (PA) il 04/02/1948	GNINVCN484848430B	Proprietà	1000/1000	4	SEMINATIVO	0,83	278,15	230,86	-	-	-	-	-	-	-	-	-	-	-
3	Caltavuturo	33	806	Terreni	85	70		GIANNI POLO VINCENZA nata a Caltavuturo (PA) il 04/02/1948	GNINVCN484848430B	Proprietà	1000/1000	4	SEMINATIVO	0,83	2500,84	2075,70	-	-	-	-	-	-	-	-	-	-	-
4	Caltavuturo	33	669	Terreni	1	52	73	GIANNI POLO ANTONINO nato a Caltavuturo (PA) il 20/07/1954	GNINNN541208430C	Proprietà	1/2	4	SEMINATIVO	0,83	-	-	-	-	-	-	-	-	-	-	-	-	-
5	Caltavuturo	33	448	Terreni	3	37		GIANNI POLO PASQUALE nato a Caltavuturo (PA) il 13/11/1957	GNINVCN484848430B	Proprietà	1/2	4	SEMINATIVO	0,83	-	-	-	-	-	-	-	-	-	-	-	-	-
6	Caltavuturo	33	307	Terreni	4	10		GIANNI POLO VINCENZA nata a Caltavuturo (PA) il 04/02/1948	GNINVCN484848430B	Proprietà	1000/1000	U	INCULT PROD	0,27	-	-	-	-	-	-	-	-	-	-	-	-	
7	Caltavuturo	33	228	Terreni	4	10		GIANNI POLO ANTONINO nato a Caltavuturo (PA) il 20/07/1954	GNINNN541208430C	Proprietà	1000/1000	U	SEMINATIVO	0,83	-	-	-	-	-	-	-	-	-	-	-	-	
8	Caltavuturo	33	153	Terreni	9	90		GIANNI POLO PASQUALE nato a Caltavuturo (PA) il 13/11/1957	GNINVCN484848430B	Proprietà	1/2	4	SEMINATIVO	0,83	-	-	-	-	-	-	-	-	-	-	-	-	
9	Caltavuturo	37	228	Terreni	53	76		LEONE GIOVANNI nato a Valledolmo (PA) il 09/09/1937	LEONENY9086035	Proprietà	1000/1000	3	SEMINATIVO	0,83	-	-	-	-	-	-	-	-	-	-	-	-	
10	Caltavuturo	37	161	Terreni	11	33		RUGGIRELLO FRANCESCO nato a Caltavuturo (PA) il 29/07/1947	RUGGIRFC471298430I	Proprietà	1000/1000	3	SEMINATIVO	0,83	-	-	-	-	-	-	-	-	-	-	-	-	
11	Caltavuturo	37	161	Terreni	46	23		RUGGIRELLO FRANCESCO nato a Caltavuturo (PA) il 29/07/1947	RUGGIRFC471298430I	Proprietà	1000/1000	3	SEMINATIVO	0,83	-	-	-	-	-	-	-	-	-	-	-	-	
12	Caltavuturo	33	762	Fabbricati	24	99		ENEL GREEN POWER ITALIA S.R.L. con sede in ROMA (RM)	15416251005	Proprietà	1000/1000	D/1	OPIFICIO	-	-	-	-	-	-	-	-	-	-	-	-	-	
13	Caltavuturo	33	106	Terreni	33	63		GIANNI POLO LINA nata a Caltavuturo (PA) il 05/08/1944	GNINVCN484848430B	Proprietà	1000/1000	U	INCULT PROD	0,27	991,41	267,68	-	-	-	-	-	-	-	-	-	-	
14	Caltavuturo	33	350	Terreni	11			GIANNI POLO ANTONINO nato a Caltavuturo (PA) il 20/07/1954	GNINNN541208430C	Proprietà	1/2	4	SEMINATIVO	0,83	216,88	186,01	-	-	-	-	-	-	-	-	-	-	
15	Caltavuturo	33	352	Terreni	4	60		GUGGINO GESUALDO nato a Caltavuturo (PA) il 03/04/1963	GGGGLD630438430V	Proprietà	1/1	4	SEMINATIVO	0,83	-	-	-	-	-	-	-	-	-	-	-	-	
16	Caltavuturo	33	353	Terreni	4	70		DI CARLO ROSA nato a Caltavuturo (PA) il 04/02/1893		Usufrutto	U	4	MODELLO 26	0,27	-	-	-	-	-	-	-	-	-	-	-	-	
17	Caltavuturo	33	357	Terreni	40	50		GIANNI POLO MARGHERITA nata a Caltavuturo (PA) il 17/02/1925		Proprietà	1000/1000	4	SEMINATIVO	0,83	145,91	121,11	-	-	-	-	-	-	-	-	-	-	
18	Caltavuturo	33	108	Terreni	4	25	25	SOLAZZO GESUALDO nato a Caltavuturo (PA) il 03/05/1959	SLZGLD59038430X	Proprietà	1/6	4	SEMINATIVO	0,83	1360,55	367,35	-	-	-	-	-	-	-	-	-	-	
19	Caltavuturo	35	427	Terreni	4	20	80	SOLAZZO PIETRO nato a Caltavuturo (PA) il 24/11/1957	SLZGPP575248430X	Proprietà	1/6	4	SEMINATIVO	0,83	4249,17	3526,81	-	-	-	-	-	-	-	-	-	-	
20	Caltavuturo	35	415	Terreni	1	57	4	SOLAZZO PIETRO nato a Caltavuturo (PA) il 24/11/1957	SLZGPP575248430X	Proprietà	1/6	2	SEMINATIVO	0,83	3470,49	2880,51	-	-	-	-	-	-	-	-	-	-	
21	Caltavuturo	35	497	Fabbricati	24	99		SOLAZZO ROSA nata a Caltavuturo (PA) il 24/11/1957	SLZRSO605648430P	Proprietà	1/6	4	SEMINATIVO	0,83	915,39	143,88	-	-	-	-	-	-	-	-	-	-	
22	Caltavuturo	33	217	Terreni	2	29	0	SOLAZZO VINCENZA nata a Caltavuturo (PA) il 10/02/1954	SLZVCN548508430S	Proprietà	1/1	3	SEMINATIVO	0,83	145,91	121,11	-	-	-	-	-	-	-	-	-	-	
23	Caltavuturo	33	807	Terreni	1	78	28	SOLAZZO VINCENZA nata a Caltavuturo (PA) il 10/02/1954	SLZVCN548508430S	Proprietà	1/6	4	SEMINATIVO	0,83	145,91	121,11	-	-	-	-	-	-	-	-	-	-	
24	Caltavuturo	35	493	Fabbricati	25			SOLAZZO VINCENZO nato a Caltavuturo (PA) il 13/07/1952	SLZVCN521138430W	Proprietà	1/6	4	SEMINATIVO	0,83	145,91	121,11	-	-	-	-	-	-	-	-	-	-	
25	Caltavuturo	35	444	Terreni	1	70	20	GIANNI POLO MARIO VINCENZO nato a Caltavuturo (PA) il 16/03/1952	GNINNV541208430C	Proprietà	1/1	4	SEMINATIVO	0,83	145,91	121,11	-	-	-	-	-	-	-	-	-	-	
26	Caltavuturo	35	422	Terreni	8	64	33	CONTI LUIGI nato a Valledolmo (PA) il 29/10/1960	CNTLUG60R2916038	Proprietà	1/1	3	MODELLO 26	0,27	1360,55	367,35	-	-	-	-	-	-	-	-	-	-	
27	Caltavuturo	35	491	Fabbricati	25			PULVINO - S.R.L. - SOCIETA' AGRICOLA con sede in VALLEDOLMO (PA)	6050490827	Proprietà	1/1	3	MODELLO 26	0,83	4249,17	3526,81	-	-	-	-	-	-	-	-	-	-	
28	Caltavuturo	35	431	Terreni	1	25	7	PULVINO - S.R.L. - SOCIETA' AGRICOLA con sede in VALLEDOLMO (PA)	6050490827	Proprietà	1/1	3	MODELLO 26	0,83	3756,95	3118,27	-	-	-	-	-	-	-	-	-	-	
29	Caltavuturo	35	33	Terreni	2	10	33	PULVINO - S.R.L. - SOCIETA' AGRICOLA con sede in VALLEDOLMO (PA)	6050490827	Proprietà	1/1	3	MODELLO 26	0,83	1360,55	367,35	-	-	-	-	-	-	-	-	-	-	
30	Caltavuturo	35	429	Terreni	6	74	58	PULVINO - S.R.L. - SOCIETA' AGRICOLA con sede in VALLEDOLMO (PA)	6050490827	Proprietà	1/1	3	MODELLO 26	0,83	1655,72	1374,24	-	-	-	-	-	-	-	-	-	-	
31	Caltavuturo	35	6	Terreni	6	32	40	PULVINO - S.R.L. - SOCIETA' AGRICOLA con sede in VALLEDOLMO (PA)	6050490827	Proprietà	1/1	3	MODELLO 26	0,83	915,07	759,51	-	-	-	-	-	-	-	-	-	-	
32	Caltavuturo	35	425	Terreni	7	94		PULVINO - S.R.L. - SOCIETA' AGRICOLA con sede in VALLEDOLMO (PA)	6050490827	Proprietà	1/1	3	MODELLO 26	0,83	390,45	324,07	-	-	-	-	-	-	-	-	-	-	
33	Caltavuturo	35	142	Terreni	3	96	20	CONTI ANTONINA nata a Valledolmo (PA) il 27/07/1947	CNTNNA4761603Y	Proprietà	1/4	3	MODELLO 26	0,83	3666,69	2434,68	-	-	-	-	-	-	-	-	-	-	
34	Caltavuturo	35	201	Terreni	5	42	40	CONTI CALOGERO nato a Valledolmo (PA) il 12/02/1959	CNTCGR598121603X	Proprietà	1/4	3	MODELLO 26	0,83	3666,69	2434,68	-	-	-	-	-	-	-	-	-	-	
35	Caltavuturo	35	202	Terreni	4	10	40	CONTI FRANCESCO nato a Valledolmo (PA) il 27/02/1954	CNTFCFR4821603Y	Proprietà	1/4	3	MODELLO 26	0,83	3666,69	2434,68	-	-	-	-	-	-	-	-	-	-	
36	Caltavuturo	35	28	Terreni	34	40		CONTI GIOVANNI nato a Valledolmo (PA) il 15/01/1950	CNTNGIO411603G	Proprietà	1/4	3	MODELLO 26	0,83	3666,69	2434,68	-	-	-	-	-	-	-	-	-	-	
37	Caltavuturo	35	283	Terreni	1	4	0	SIREI MARIA ANNA nata a Caltavuturo (PA) il 20/11/1951	SIRCMN515608430W	Proprietà	1000/1000	4	SEMINATIVO	0,83	857,09	569,70	-	-	-	-	-	-	-	-	-	-	
38	Caltavuturo	35	16	Terreni	4	83	20	RUGGIRELLO ALESSANDRA nata a Termini Imerese (PA) il 07/01/1991	RUGGIRAS1447112W	Proprietà	1/3	4	SEMINATIVO	0,83	4738,28	3146,21	-	-	-	-	-	-	-	-	-	-	
39	Caltavuturo	35	425	Terreni	7	94	0	RUGGIRELLO ANGELO nato a Termini Imerese (PA) il 05/08/1981	RUGGIRAN1120	Proprietà	1/3	4	SEMINATIVO	0,83	4738,28	3146,21	-	-	-	-	-	-	-	-	-	-	
40	Caltavuturo	35	435	Terreni	4	31	68	RUGGIRELLO GIUSEPPE nato a Termini Imerese (PA) il 23/04/1985	RUGGIRGS23112G	Proprietà	1/3	4	SEMINATIVO	0,83	4738,28	3146,21	-	-	-	-	-	-	-	-	-	-	
41	Caltavuturo	35	499	Fabbricati	25	1		RUGGIRELLO ALESSANDRA nata a Termini Imerese (PA) il 07/01/1991	RUGGIRAS1447112W	Proprietà	1/3	4	SEMINATIVO	0,83	4738,28	3146,21	-	-	-	-	-	-	-	-	-	-	
42	Caltavuturo	35	8	Terreni	86	40		RUGGIRELLO ANGELO nato a Termini Imerese (PA) il 05/08/1981	RUGGIRAN1120	Proprietà	1/3	4	SEMINATIVO	0,83	4738,28	3146,21	-	-	-	-	-	-	-	-	-	-	
43	Caltavuturo	35	197	Terreni	1	75	50	RUGGIRELLO GIUSEPPE nato a Termini Imerese (PA) il 23/04/1985	RUGGIRGS23112G	Proprietà	1/3	4	SEMINATIVO	0,83	4738,28	3146,21	-	-	-	-	-	-	-	-	-	-	
44	Caltavuturo	35	413	Terreni	99	80		RUGGIRELLO ALESSANDRA nata a Termini Imerese (PA) il 07/01/1991	RUGGIRAS1447112W	Proprietà	1/3	4	SEMINATIVO	0,83	4738,28	3146,21	-	-	-	-	-	-	-	-	-	-	
45	Caltavuturo	35	498	Fabbricati	25			RUGGIRELLO ANGELO nato a Termini Imerese (PA) il 05/08/1981	RUGGIRAN1120	Proprietà	1/3	4	SEMINATIVO	0,83	4738,28	3146,21	-	-	-	-	-	-	-	-	-	-	
46	Caltavuturo	35	204	Terreni	5	88	80	GIANNI POLO FRANCESCO nato a Caltavuturo (PA) il 01/02/1963	GNINFCFR8018430D	Proprietà	1000/1000	2	PASCOLO	0,27	1968,91	531,01	-	-	-	-	-	-	-	-	-	-	
47	Caltavuturo	35	500	Fabbricati	25			CANNICI GESUALDO nato a Caltavuturo (PA) il 26/08/1956	CNNGLD56M268430P	Proprietà	1000/1000	U	PASCOLO ARB	0,27	4200,12	1134,03	-	-	-	-	-	-	-	-	-	-	
48	Caltavuturo	35	249	Terreni	2	29	41	PULVINO - S.R.L. - SOCIETA' AGRICOLA con sede in VALLEDOLMO (PA)	6050490827	Propriet																	







271	CALTAVUTURO	38	116	Terreni	2	15	62	SIRAGUSA ANTONINO nato a PALERMO (PA) il 02/11/1992	SRGNV92502G273Z	Proprietà	1/3	5	SEMINATIVO						214	28,64		
272	CALTAVUTURO	38	23	Terreni	0	50	40	DI LAURA ANGELO nato a CALTAVUTURO (PA) il 10/12/1966	DLRNL66110B430M	Proprietà	1/3	5	SEMINATIVO						2108	145,80		
								LO VARCHI MARIO nato a CALTAVUTURO (PA) il 11/10/1947	LVVMAA713118430U	Proprietà	1/3	5	SEMINATIVO							0,00		
								SIRAGUSA ANTONINO nato a PALERMO (PA) il 02/11/1992	SRGNV92502G273Z	Proprietà	1/3									0,00		
273	CALTAVUTURO	38	117	Terreni	0	54	136	SIRAGUSA ANTONINO nato a PALERMO (PA) il 02/11/1992	SRGNV92502G273Z	Proprietà	1/2		issus da	Porz. AA - SEMINATIVO - ha 0 - are 8 - ca 60					211	14,59		
								SIRAGUSA MARIANO nato a CALTAVUTURO (PA) il 01/03/1966	SRGNM9500C18430N	Proprietà	1/4			Porz. AB - PASCOLO - ha 0 - are 3 - ca 92						0,00		
								SIRAGUSA MARIANO nato a CALTAVUTURO (PA) il 01/03/1966	SRGNM9500C18430N	Proprietà	1/4			Porz. AB - PASCOLO - ha 0 - are 3 - ca 92						0,00		
								GRANATA STEFANO nato a CALTAVUTURO (PA) il 05/10/1947	GRNSFN47805B430R	Proprietà	13/36			Porz. AA - PASCOLO - ha 0 - are 17 - ca 32					354	7,97		
								GUARNIERI CALOGERO nato a CALTAVUTURO (PA) il 03/02/1952	GRNCRS28438430W	Proprietà	13/36			Porz. AB - PASCOLO - ha 0 - are 3 - ca 28						0,00		
								GUARNIERI CALOGERO nato a CALTAVUTURO (PA) il 03/02/1952	GRNCRS28438430W	Proprietà	13/36			Porz. AB - PASCOLO - ha 0 - are 3 - ca 28						0,00		
274	CALTAVUTURO	35	219	Terreni	0	20	60	RIZZO ANTONINA nata a CALTAVUTURO (PA) il 21/05/1940	RZZNNADEE18430K	Proprietà	666/1000			Porz. AA - PASCOLO - ha 3 - are 89 - ca 10					1280	28,80		
								GRANATA STEFANO nato a CALTAVUTURO (PA) il 05/10/1947	GRNSFN47805B430R	Proprietà	13/36			Porz. AB - SEMINATIVO - ha 0 - are 33 - ca 40						0,00		
								GUARNIERI CALOGERO nato a CALTAVUTURO (PA) il 03/02/1952	GRNCRS28438430W	Proprietà	13/36			Porz. AA - SEMINATIVO - ha 2 - are 31 - ca 98						0,00		
								GUARNIERI CALOGERO nato a CALTAVUTURO (PA) il 03/02/1952	GRNCRS28438430W	Proprietà	13/36			Porz. AB - PASCOLO - ha 2 - are 28 - ca 82					893	61,77		
								RIZZO ANTONINA nata a CALTAVUTURO (PA) il 21/05/1940	RZZNNADEE18430K	Proprietà	666/1000			SEMINATIVO						0,00		
276	CALTAVUTURO	38	78	Terreni	4	59	180	FONTE MATEO nato a CALTAVUTURO (PA) il 21/02/1964	FNMTT648218430Q	Proprietà	1/1			Porz. AA - SEMINATIVO - ha 0 - are 10 - ca 35						378	26,15	
								DI LAURA ANGELO nato a CALTAVUTURO (PA) il 10/12/1966	DLRNL66110B430M	Proprietà	1/1			Porz. AA - SEMINATIVO - ha 0 - are 10 - ca 35						172	11,90	
277	CALTAVUTURO	38	119	Terreni	0	35	89	DI LAURA ANGELO nato a CALTAVUTURO (PA) il 10/12/1966	DLRNL66110B430M	Proprietà	1/1			Porz. AB - PASCOLO - ha 0 - are 25 - ca 54							0,00	
279	CALTAVUTURO	38	120	Terreni	0	7	20	DI LAURA ANGELO nato a CALTAVUTURO (PA) il 10/12/1966	DLRNL66110B430M	Proprietà	1/1			SEMINATIVO						496	11,16	
280	CALTAVUTURO	38	121	Terreni	0	2	70	DI LAURA ANGELO nato a CALTAVUTURO (PA) il 10/12/1966	DLRNL66110B430M	Proprietà	1/1			SEMINATIVO						167	11,55	
281	CALTAVUTURO	38	118	Terreni	1	83	129	DI LAURA ANGELO nato a CALTAVUTURO (PA) il 10/12/1966	DLRNL66110B430M	Proprietà	1/1			issus da	Porz. AA - SEMINATIVO - ha 0 - are 79 - ca 42					280	6,30	
								DI LAURA ANGELO nato a CALTAVUTURO (PA) il 10/12/1966	DLRNL66110B430M	Proprietà	1/1			Porz. AB - PASCOLO - ha 1 - are 4 - ca 87							0,00	
282	CALTAVUTURO	38	22	Terreni	0	9	110	DI LAURA ANGELO nato a CALTAVUTURO (PA) il 10/12/1966	DLRNL66110B430M	Proprietà	1/1			issus da	Porz. AA - SEMINATIVO - ha 0 - are 9 - ca 18					491	33,96	
								DI LAURA ANGELO nato a CALTAVUTURO (PA) il 10/12/1966	DLRNL66110B430M	Proprietà	1/1			Porz. AB - PASCOLO - ha 0 - are 0 - ca 92							0,00	
283	CALTAVUTURO	35	6	Terreni	5	132	40	PULVINO - S.R.L. - SOCIETA' AGRICOLA con sede in VALLEDOLMO (PA)	06050490827	Proprietà	1/1			issus da	Porz. AA - SEMINATIVO - ha 5 - are 35 - ca 37					1400	96,83	
								PULVINO - S.R.L. - SOCIETA' AGRICOLA con sede in VALLEDOLMO (PA)	06050490827	Proprietà	1/1			Porz. AB - PASCOLO - ha 0 - are 57 - ca 3							0,00	
284	CALTAVUTURO	35	33	Terreni	1	109	133	PULVINO - S.R.L. - SOCIETA' AGRICOLA con sede in VALLEDOLMO (PA)	06050490827	Proprietà	1/1			issus da	Porz. AA - SEMINATIVO - ha 1 - are 67 - ca 54					962	66,54	
								PULVINO - S.R.L. - SOCIETA' AGRICOLA con sede in VALLEDOLMO (PA)	06050490827	Proprietà	1/1			Porz. AB - PASCOLO - ha 0 - are 62 - ca 79							0,00	
285	CALTAVUTURO	35	144	Terreni	1	70	20	PULVINO - S.R.L. - SOCIETA' AGRICOLA con sede in VALLEDOLMO (PA)	06050490827	Proprietà	1/1			issus da	Porz. AA - SEMINATIVO - ha 1 - are 49 - ca 20					832	57,55	
								PULVINO - S.R.L. - SOCIETA' AGRICOLA con sede in VALLEDOLMO (PA)	06050490827	Proprietà	1/1			Porz. AB - PASCOLO - ha 0 - are 23 - ca 0							0,00	
286	CALTAVUTURO	37	20	Terreni	0	7	20	PANEPINTO ANTONINO nato a VALLEDOLMO (PA) il 11/12/1970	PNPNN70111603A	Proprietà	1000/1000			SEMINATIVO						201	13,90	
287	CALTAVUTURO	37	59	Terreni	1	118	40	PANEPINTO ANTONINO nato a VALLEDOLMO (PA) il 11/12/1970	PNPNN70111603A	Proprietà	1000/1000			issus da	Porz. AA - SEMINATIVO - ha 1 - are 87 - ca 20					102	7,06	
								PANEPINTO ANTONINO nato a VALLEDOLMO (PA) il 11/12/1970	PNPNN70111603A	Proprietà	1000/1000			Porz. AB - PASCOLO - ha 0 - are 21 - ca 20							0,00	
288	CALTAVUTURO	37	73	Terreni	0	8	30	PANEPINTO ANTONINO nato a VALLEDOLMO (PA) il 11/12/1970	PNPNN70111603A	Proprietà	1000/1000			SEMINATIVO						276	19,09	
289	CALTAVUTURO	37	72	Terreni	1	17	10	PANEPINTO ANTONINO nato a VALLEDOLMO (PA) il 11/12/1970	PNPNN70111603A	Proprietà	1000/1000			SEMINATIVO						597	41,29	
290	CALTAVUTURO	37	58	Terreni	0	16	70	PANEPINTO ANTONINO nato a VALLEDOLMO (PA) il 11/12/1970	PNPNN70111603A	Proprietà	1000/1000			SEMINATIVO						334	23,10	
291	CALTAVUTURO	37	33	Terreni	1	29	100	PANEPINTO ANTONINO nato a VALLEDOLMO (PA) il 11/12/1970	PNPNN70111603A	Proprietà	1000/1000			issus da	Porz. AA - SEMINATIVO - ha 1 - are 26 - ca 9					65	4,50	
								PANEPINTO ANTONINO nato a VALLEDOLMO (PA) il 11/12/1970	PNPNN70111603A	Proprietà	1000/1000			Porz. AB - PASCOLO - ha 0 - are 8 - ca 91							0,00	
292	CALTAVUTURO	37	88	Terreni	0	87	60	PANEPINTO ANTONINO nato a VALLEDOLMO (PA) il 11/12/1970	PNPNN70111603A	Proprietà	1000/1000			SEMINATIVO						344	23,79	
293	CALTAVUTURO	37	145	Terreni	2	34	75	PANEPINTO ANTONINO nato a VALLEDOLMO (PA) il 11/12/1970	PNPNN70111603A	Proprietà	1000/1000			issus da	Porz. AA - SEMINATIVO - ha 1 - are 26 - ca 75					1031	71,31	
								PANEPINTO ANTONINO nato a VALLEDOLMO (PA) il 11/12/1970	PNPNN70111603A	Proprietà	1000/1000			Porz. AB - PASCOLO - ha 1 - are 8 - ca 0							0,00	
294	CALTAVUTURO	37	150	Terreni	6	25	11	PANEPINTO LUIGI nato a VALLEDOLMO (PA) il 18/05/1941	PNPLG41E181603H	Proprietà	1000/1000			issus da	Porz. AA - SEMINATIVO - ha 5 - are 7 - ca 4					350	24,21	
								PANEPINTO LUIGI nato a VALLEDOLMO (PA) il 18/05/1941	PNPLG41E181603H	Proprietà	1000/1000			Porz. AB - PASCOLO - ha 1 - are 18 - ca 7							0,00	
								GIULIE CONCETTA		Comproprietario per	38/62									150	10,38	
								GIULIE MARIANNA		Comproprietario per	38/62										0,00	
								GIULIE CRISTO		Comproprietario per	38/62										0,00	
295	CALTAVUTURO	37	49	Terreni	0	4	80	GIULIE ROSSANA		Comproprietario per	38/62				SEMINATIVO						0,00	
								GULLO GIUSEPPE		Comproprietario per	38/62										0,00	
								PURICATO ANNA		Comproprietario per	24/62										0,00	
								PURICATO VINCENZO		Comproprietario per	24/62										0,00	
296	CALTAVUTURO	37	27	Terreni	0	62	90	CHINETTI SILVIA nata a PALERMO (PA) il 21/04/1938	CHNSLV38061G273Y	Proprietà	1/1			SEMINATIVO						50	3,46	
297	CALTAVUTURO	37	17	Terreni	1	62	40	LEONE GIOVANNI nato a VALLEDOLMO (PA) il 08/09/1897	LNESN97908L603S	Proprietà	1000/1000			SEMINATIVO						145	102,02	
298	CALTAVUTURO	24	16	Terreni	11	104	136	GIARLANO GANDOLA MARIA CONCETTA nata a POLIZZI GENEROSA (PA) il 04/12/1949	GRGGLG41E7013M	Proprietà	1/2			issus da	Porz. AA - SEMINATIVO - ha 10 - are 86 - ca 97				1243	0,00		
299	CALTAVUTURO	37	57	Terreni	1	8	30	MACALUSO MICHELE nato a POLIZZI GENEROSA (PA) il 29/09/1940	MACLML40P95G792G	Proprietà	1/2			SEMINATIVO						347	24,00	
								DI LAURA ANGELO nato a CALTAVUTURO (PA) il 10/12/1966	DLRNL66110B430M	Proprietà	1/1			SEMINATIVO							888	61,42
								SIRAGUSA CALOGERO GESUALDO nato a CALTAVUTURO (PA) il 23/11/1952	SRGCRS25238430Y	Proprietà	100/600										0,00	
								SIRAGUSA CONCETTA nata a CALTAVUTURO (PA) il 05/05/1936	SRGCTN33178430I	Proprietà	100/600										0,00	
								SIRAGUSA GAETANA nata a CALTAVUTURO (PA) il 31/07/1933	SRGGPN33178430I	Proprietà	100/600			SEMINATIVO							0,00	
								SIRAGUSA GIUSEPPE nato a CALTAVUTURO (PA) il 04/03/1940	SRGGPN40C04B430B	Proprietà	100/600										0,00	
								SIRAGUSA SOCCORSA nata a CALTAVUTURO (PA) il 02/04/1950	SRGCRS0D428430X	Proprietà	100/600										0,00	
								SIRAGUSA VINCENZO nato a CALTAVUTURO (PA) il 21/06/1930	SRGVCN30H218430T	Proprietà	100/600										0,00	
								SIRAGUSA CALOGERO GESUALDO nato a CALTAVUTURO (PA) il 23/11/1952	SRGCRS25238430Y	Proprietà	100/600										1379	95,38
								SIRAGUSA CONCETTA nata a CALTAVUTURO (PA) il 05/05/1936	SR													



336	CALTAVUTURO	33	166	Terreni	0	1	108	FONTANA MARIA CHIARA nata a PALERMO (PA) il 13/11/1991	FNTMCH91553G273F	Proprieta'	1/1	issun da	Porz. AA - SEMINATIVO - ha 0 - are 0 - ca 26 Porz. AB - PASCOLO - ha 0 - are 1 - ca 82	0,27					104	2,34		
337	CALTAVUTURO	33	480	Terreni	0	55	5	FONTANA CALOGERO nato a CALTAVUTURO (PA) il 25/03/1947	FNTCGRA7C258430U	Proprieta'	1000/1000	5	SEMINATIVO		0,83					788	54,50	
338	CALTAVUTURO	33	153	Terreni	0	36	20	DI GESARE SALVATORA nato a CALTAVUTURO (PA) il 30/05/1934 FONTANA LUCIA nata a CALTAVUTURO (PA) il 26/12/1967	DGSSVT34E708430K FNTLCUE77668430R	Proprieta'	3/9	5	SEMINATIVO		0,83				318	22,00		
339	CALTAVUTURO	33	45	Terreni	0	6	32	FONTANA MARIA ANTONINA nata a CALTAVUTURO (PA) il 08/04/1965	FNTMNT65D488430Z	Proprieta'	2/9	U	INCULT PROD		0,83					682	42,74	
340	CALTAVUTURO	33	167	Terreni	0	16	9	FONTANA MATTEO nato a CALTAVUTURO (PA) il 21/02/1964	FNTMTT64B218430Q	Proprieta'	2/9	U	INCULT PROD		0,83					305	21,10	
341	CALTAVUTURO	33	726	Terreni	0	31	31	PROVINCIA DI PALERMO con sede in PALERMO (PA) DI GESARE SALVATORA nata a CALTAVUTURO (PA) il 30/05/1934 FONTANA LUCIA nata a CALTAVUTURO (PA) il 26/12/1967	80021470820 DGVSVT34E708430K FNTLCUE77668430R	Proprieta'	1000/1000 3/9 2/9	3	SEMINATIVO		0,83					12	0,83	
342	CALTAVUTURO	33	44	Terreni	0	5	0	FONTANA MARIA ANTONINA nata a CALTAVUTURO (PA) il 08/04/1965 FONTANA MATTEO nato a CALTAVUTURO (PA) il 21/02/1964	FNTMNT65D488430Z FNTMTT64B218430Q	Proprieta'	2/9 2/9	U	INCULT PROD		0,83					356	24,62	
343	CALTAVUTURO	33	218	Terreni	0	1	36	DIRITTO CALOGERO nato a CALTAVUTURO (PA) il 16/01/1953	CRRCGRS3A168430M	Proprieta'	1/2	5	SEMINATIVO		0,83				15	1,04		
344	CALTAVUTURO	33	98	Terreni	0	3	24	DIRITTO CASTRENSE nato a CALTAVUTURO (PA) il 01/07/1956	CRNKTSLSU08430W	Proprieta'	1/2	5	SEMINATIVO		0,83				23	1,59		
345	CALTAVUTURO	33	42	Terreni	0	7	34	CANNICI GESUALDO nato a CALTAVUTURO (PA) il 26/08/1956	CNNGLS6M268430P	Proprieta'	1/1	5	SEMINATIVO		0,83				172	11,90		
346	CALTAVUTURO	33	71	Terreni	0	51	37	PROVINCIA DI PALERMO con sede in PALERMO (PA) RENNA CATERINA nata a CALTAVUTURO (PA) il 11/01/1966	80021470820 RNNCRN66A518430B	Proprieta'	1000/1000 1/1	4	SEMINATIVO		0,83				83	6,43		
347	CALTAVUTURO	33	779	Terreni	3	43	89	DIRITTO CALOGERO nato a CALTAVUTURO (PA) il 16/01/1953	CRRCGRS3A168430M	Proprieta'	1/2	5	SEMINATIVO		0,83					1580	109,28	
348	CALTAVUTURO	33	41	Terreni	0	9	12	RENNA CATERINA nata a CALTAVUTURO (PA) il 29/01/1968	RNNCGR8A698430K	Proprieta'	1/1	issun da	Porz. AA - SEMINATIVO - ha 3 - are 8 - ca 3 Porz. AB - PASCOLO ARB - ha 0 - are 35 - ca 86	0,83								
349	CALTAVUTURO	33	9	Terreni	1	11	57	PROVINCIA DI PALERMO con sede in PALERMO (PA) RENNA CATERINA nata a CALTAVUTURO (PA) il 11/01/1966	80021470820 RNNCRN66A518430B	Proprieta'	1000/1000 1/1	5	SEMINATIVO		0,83					912	63,08	
350	CALTAVUTURO	33	774	Terreni	1	88	61	RENNA CATERINA nata a CALTAVUTURO (PA) il 11/01/1966	RNNCRN66A518430B	Proprieta'	1/1	5	SEMINATIVO		0,83					361	24,97	
351	CALTAVUTURO	33	787	Terreni	1	59	68	RENNA GESUALDO nato a TERMINI IMERESE (PA) il 13/10/1974	RNNGLD74R13L112E	Proprieta'	1/1	3	SEMINATIVO		0,83					565	39,08	
352	CALTAVUTURO	33	69	Terreni	2	36	77	GENNUSO SALVATORE nato a CALTAVUTURO (PA) il 09/03/1930 GUGGINO MARIA nata a CALTAVUTURO (PA) il 02/02/1945	GNNVTV30C098430M GGGMMAS48430P	Proprieta'	1/2 1/2	3	SEMINATIVO		0,83					189	13,07	
353	CALTAVUTURO	33	72	Terreni	0	38	53	GENNUSO SALVATORE nato a CALTAVUTURO (PA) il 09/03/1930 GUGGINO MARIA nata a CALTAVUTURO (PA) il 02/02/1945	GNNVTV30C098430M GGGMMAS48430P	Proprieta'	1/2 1/2	issun da	Porz. AA - SEMINATIVO - ha 2 - are 33 - ca 23 Porz. AA - ULIVETO - ha 0 - are 4 - ca 49	0,83						1731	119,73	
354	CALTAVUTURO	33	534	Terreni	4	34	63	GENNUSO SALVATORE nato a CALTAVUTURO (PA) il 09/03/1930	GNNVTV30C098430M	Proprieta'	1000/1000	issun da	Porz. AA - SEMINATIVO - ha 4 - are 3 - ca 52 Porz. AB - ULIVETO - ha 0 - are 31 - ca 11	0,83						50	3,46	
355	CALTAVUTURO	33	375	Terreni	3	65	43	GENNUSO SALVATORE nato a CALTAVUTURO (PA) il 09/03/1930	GNNVTV30C098430M	Proprieta'	1000/1000	3	SEMINATIVO		0,83					232	16,05	
356	CALTAVUTURO	33	374	Terreni	1	66	110	GENNUSO GAETANO nato a CALTAVUTURO (PA) il 23/02/1976	GNNNTN76B29G511D	Proprieta'	1/3	issun da	Porz. AA - SEMINATIVO - ha 1 - are 97 - ca 66	0,83						960	66,40	
357	CALTAVUTURO	33	2	Terreni	1	76	90	GENNUSO ROSALIA nata a CALTAVUTURO (PA) il 05/12/1964	GNNRSL64T468430W	Proprieta'	1/3	issun da	Porz. AB - ULIVETO - ha 0 -	0,83						393	27,18	
358	CALTAVUTURO	33	328	Terreni	1	55	80	FEDERICO ANTONINO nato a CALTAVUTURO (PA) il 08/08/1933 FEDERICO ANTONINO nato a CALTAVUTURO (PA) il 08/08/1933 SERIO PADUINA nato a SCLAFANI BAGNI (PA) il 20/03/1944	FDRNNN33M088430B FDRNNN33M088430B SREPN44C60541Q	Proprieta'	1/6 5/6 1/6	2	SEMINATIVO		0,83						580	40,12
359	CALTAVUTURO	33	59	Terreni	0	0	96	DI LAURA ELISABETTA nata a CALTAVUTURO (PA) il 02/06/1950 FONTANA GESUALDO nato a CALTAVUTURO (PA) il 15/05/1944	DLRBLT50H428430F FNTGLD4E158430Z	Proprieta'	1/2 1/2	2	SEMINATIVO		0,83						830	59,41
360	CALTAVUTURO	26	13	Terreni	13	41	63	DI LAURA ELISABETTA nata a CALTAVUTURO (PA) il 02/06/1950 FONTANA GESUALDO nato a CALTAVUTURO (PA) il 15/05/1944	DLRBLT50H428430F FNTGLD4E158430Z	Proprieta'	1/2 1/2	2	SEMINATIVO		0,83						8	0,00
361	CALTAVUTURO	26	12	Terreni	0	41	43	COFFARO GABRIELE nato a PALERMO (PA) il 01/10/1984 SAVAGNONE FRANCESCA nata a PALERMO (PA) il 07/02/1955	CFGRLR4801G273A SVGFNCS5847G273J	Proprieta'	2/4 1/2	2	SEMINATIVO		0,83						889	61,49
362	CALTAVUTURO	26	43	Terreni	0	25	50	COFFARO GABRIELE nato a PALERMO (PA) il 01/10/1984 SAVAGNONE FRANCESCA nata a PALERMO (PA) il 07/02/1955	CFGRLR4801G273A SVGFNCS5847G273J	Proprieta'	2/4 1/2	3	SEMINATIVO		0,83						900	62,25
363	CALTAVUTURO	26	48	Terreni	0	3	30	SAVAGNONE FRANCESCA nata a PALERMO (PA) il 07/02/1955 COFFARO GABRIELE nato a PALERMO (PA) il 01/10/1984	SVGFNCS5847G273J CFGRLR4801G273A	Proprieta'	1/2 2/4	3	SEMINATIVO		0,83						542	37,49
364	CALTAVUTURO	26	13	Terreni	13	41	63	SAVAGNONE FRANCESCA nata a PALERMO (PA) il 07/02/1955 COFFARO GABRIELE nato a PALERMO (PA) il 01/10/1984	SVGFNCS5847G273J CFGRLR4801G273A	Proprieta'	1/2 2/4	2	SEMINATIVO		0,83						452	31,26
365	CALTAVUTURO	26	123	Terreni	0	17	60	COFFARO GABRIELE nato a PALERMO (PA) il 07/02/1955 SAVAGNONE FRANCESCA nata a PALERMO (PA) il 07/02/1955	CFGRLR4801G273A SVGFNCS5847G273J	Proprieta'	2/4 1/2	2	SEMINATIVO		0,83						2181	150,85
366	CALTAVUTURO	26	120	Terreni	0	94	40	SAVAGNONE FRANCESCA nata a PALERMO (PA) il 07/02/1955 DI NERI ANTONINO nato a VALLEDOLMO (PA) il 01/06/1925	SVGFNCS5847G273J DNRNNN25H011603E	Proprieta'	1/2 1/1	5	SEMINATIVO		0,83						1728	119,52
367	CALTAVUTURO	26	217	Terreni	2	59	140	DI NERI ANTONINO nato a VALLEDOLMO (PA) il 01/06/1925	DNRNNN25H011603E	Usofrutto	1/1	issun da	Porz. AA - SEMINATIVO - ha 2 - are 10 - ca 53 Porz. AB - PASCOLO - ha 0 - are 49 - ca 87	0,83						2509	173,54	
368	CALTAVUTURO	26	127	Terreni	0	18	60	DI NERI ANTONINO nato a VALLEDOLMO (PA) il 01/06/1925	DNRNNN25H011603E	Usofrutto	1/1	5	SEMINATIVO		0,83						65	4,50
369	CALTAVUTURO	26	156	Terreni	5	9	80	DI NERI ANTONINO nato a VALLEDOLMO (PA) il 01/06/1925	DNRNNN25H011603E	Nuda proprieta'	1/1	U	PASCOLO ARB		0,27					179	4,03	
								ISTITUTO FEMMINILE DI S.GIOVANNI BOSCO CON SEDE IN MESSINA con sede in MESSINA (ME)	00366780831	Proprieta'	1/1	U	PASCOLO ARB		0,27							
TOTALE																			74.919,31 €	57.765,94 €	31.066,79 €	33.701,13 €

# PIANO PARTICELLARE - Inquadramento - Scala 1:10000



00	2020.11.20	Prima emissione	M.Terzi	N.Novati	L.Lavazza
REV.	DATE	DESCRIPTION	PREPARED	CHECKED	APPROVED
		<b>PROJECT:</b> INTEGRALE RICOSTRUZIONE DELL'IMPIANTO EOLICO DI CALTAVUTURO 2			
FILE NAME: GRE.EEC.L.73.IT.W.11633.00.017.00 - Piano particellare di esproprio con inquadramento del progetto su catastrale					
		<b>CLASSIFICATION:</b> PUBLIC	<b>FORMAT:</b> A0	<b>SCALE:</b> 1:2.000	<b>PLOT SCALE:</b> 1 di 7
Engineering & Construction <b>EGP VALIDATION</b>		<b>UTILIZATION SCOPE:</b> BASIC DESIGN	<b>TITLE:</b> Piano particellare di esproprio con inquadramento del progetto su catastrale Allegato		
VALIDATED BY: Iacofano (GRE)		EGP CODE			
VERIFIED BY: Bellorini (GRE)	COLLABORATORS: Tomassetti (GRE)	GROUP: GRE.EEC	FUNCTION: L.73	TYPE: ITW	PLANT: 116330001700
<small>This document is property of Enel Green Power SpA. It is strictly forbidden to reproduce this document, in whole or in part, and to provide to others any related information without the previous written consent by Enel Green Power SpA.</small>					



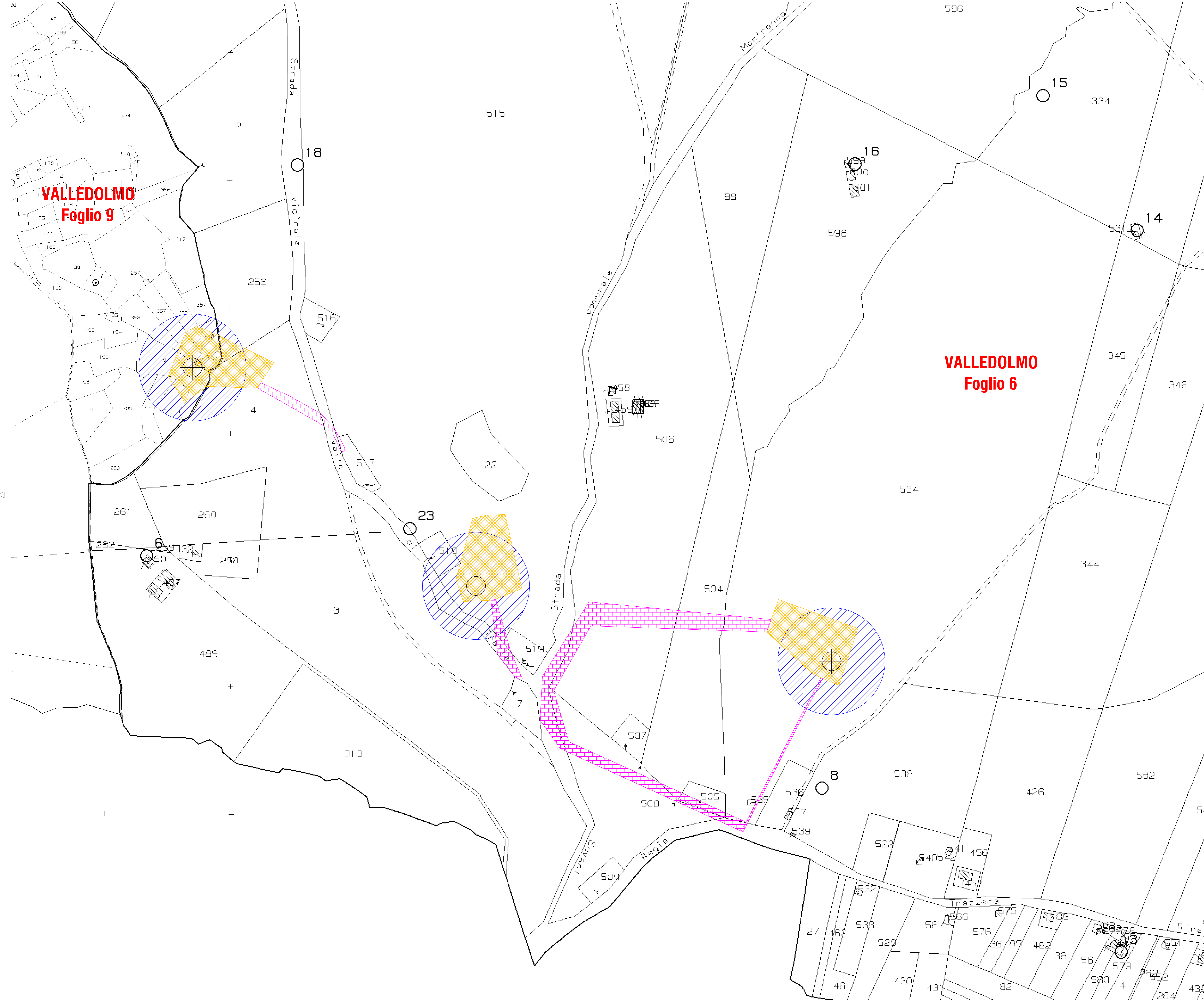

LEGENDA

- Esproprio in diritto di superficie
- Asservimento per sorvolo
- Servitù di passaggio / Elettrodotto
- Aerogeneratori in progetto
- Limiti dei fogli catastali

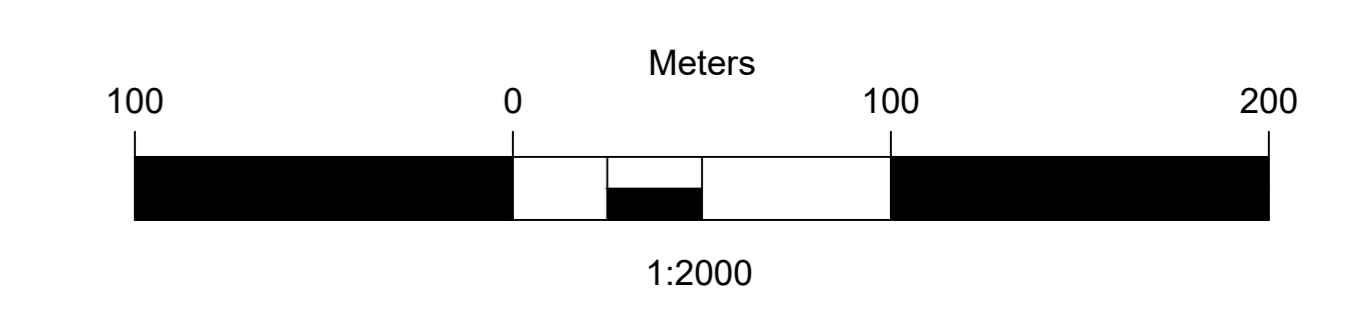

00		2020.11.20		Prima emissione		M.Tecchi		N.Novati		L.Lanzetta	
REV.	DATE	DESCRIPTION	PREPARED	CHECKED	APPROVED						
<p><b>Stantec</b></p> <p><b>enel</b> Green Power Engineering &amp; Construction</p> <p><b>EGP VALIDATION</b> Iniziato (GRE)</p> <p>VERIFIED BY: <b>Bellorini (GRE)</b> COLLABORATOR: <b>Tomasetti (GRE)</b></p>											
<p>PROJECT: <b>INTEGRALE RICOSTRUZIONE DELL'IMPIANTO EOLICO DI CALTAVUTURO 2</b></p> <p>FILE NAME: <b>GRE.EEC.L73.ITW.11633.00.017.00 - Piano particolare di esproprio con inquadramento del progetto su catasto</b></p> <p>CLASSIFICATION: <b>PUBLIC</b>    FORMAT: <b>A0</b>    SCALE: <b>1:2.000</b>    PLOT SCALE:    SHEET: <b>2 di 7</b></p> <p>UTILIZATION SCOPE: <b>BASIC DESIGN</b>    TITLE: <b>Piano particolare di esproprio con inquadramento del progetto su catasto Allegato</b></p>											
<p>EGP CODE:    PLANT:    SYSTEM:    PROGRESSIVE:    REVISION:</p> <p>GROUP:    FUNCTION:    TYPE:    ORDER:    COUNTRY:    TEC:    PLANT:    SYSTEM:    PROGRESSIVE:    REVISION:</p> <p>COLLABORATION: <b>GRE.EEC.L73.ITW116330001700</b></p>											



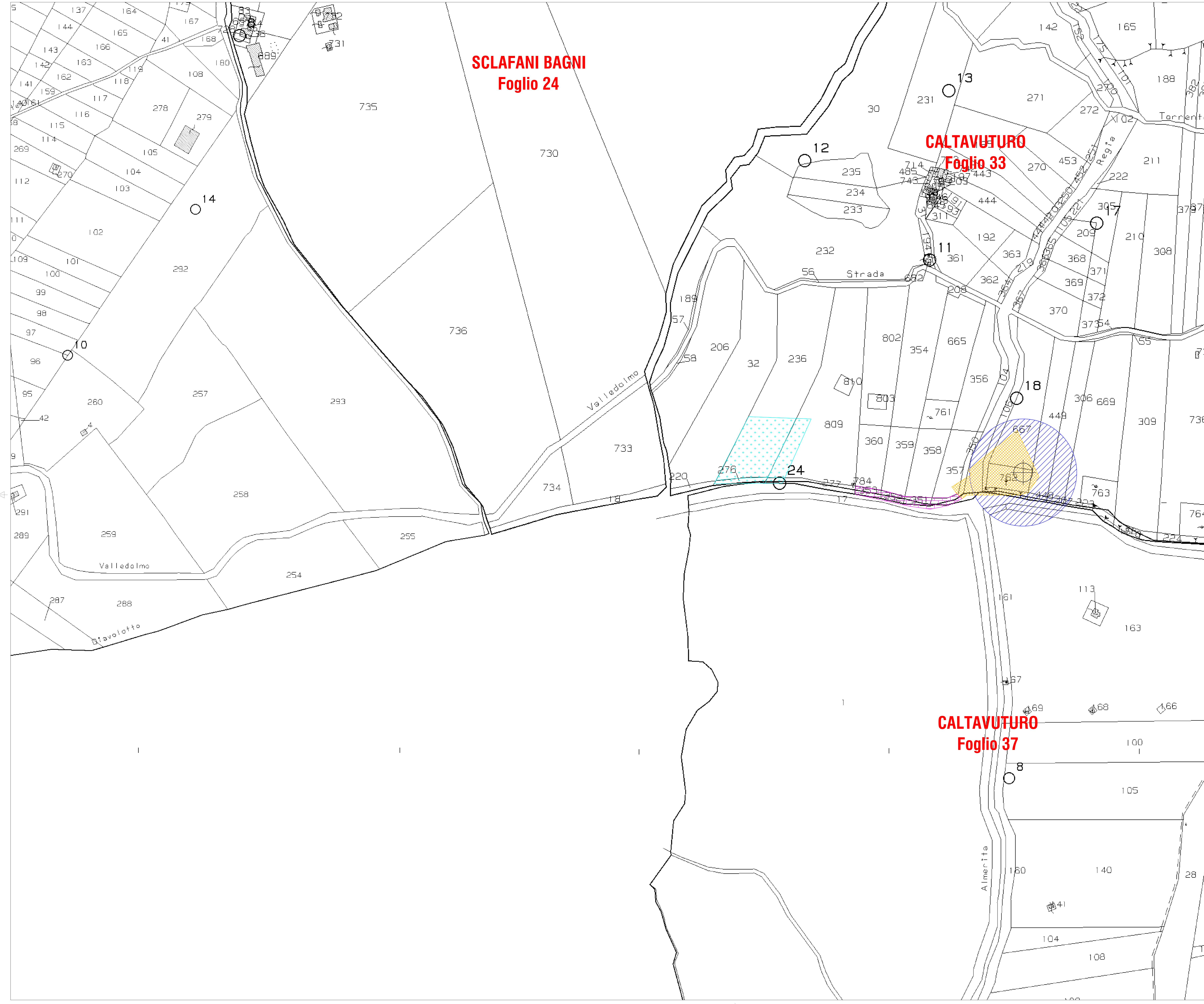

- LEGENDA**
- Esproprio in diritto di superficie
  - Asservimento per sorvolo
  - Servitù di passaggio / Elettrodotto
  - Site camp
  - Aerogeneratori in progetto
  - Limiti dei fogli catastali

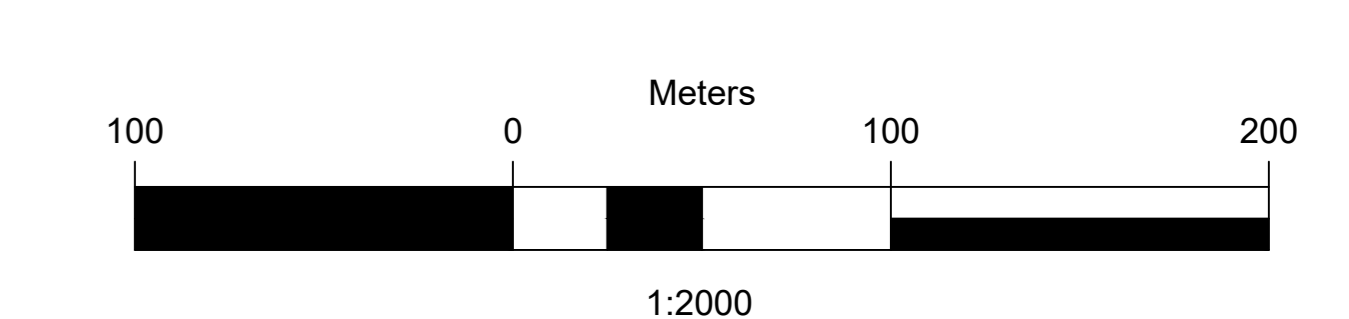

00		2020.11.20		Prima emissione		M.Tarz		N.Novati		L.Lanzetta	
REV.		DATE		DESCRIPTION		PREPARED		CHECKED		APPROVED	
<p><b>Stantec</b></p> <p><b>enel</b> Green Power Engineering &amp; Construction</p> <p><b>EGP VALIDATION</b></p> <p>VALIDATED BY: <b>Isidoro (GR)</b></p> <p>VERIFIED BY: <b>Bellorini (GR)</b></p> <p>COLLABORATORS: <b>Tomassetti (GR)</b></p>											
<p>PROJECT: <b>INTEGRALE RICOSTRUZIONE DELL'IMPIANTO EOLICO DI CALTAVUTURO 2</b></p> <p>FILE NAME: <b>GRE.EEC.L73.ITW.11633.00.017.00 - Piano particolare di esproprio con inquadramento del progetto su catastale</b></p> <p>CLASSIFICATION: <b>PUBLIC</b>    FORMAT: <b>A0</b>    SCALE: <b>1:2.000</b>    PLOT SCALE:    SHEET: <b>4 di 7</b></p> <p>UTILIZATION SCOPE: <b>BASIC DESIGN</b>    TITLE: <b>Piano particolare di esproprio con inquadramento del progetto su catastale Allegato</b></p> <p>GROUP:    FUNCTION:    TYPE:    ORDER:    COUNTRY:    TEC:    PLANT:    SYSTEM:    PROGRESSIVE:    REVISION:</p> <p>COLLABORATORS: <b>Tomassetti (GR)</b>    GRE.EEC.L73.ITW116330001700</p>											



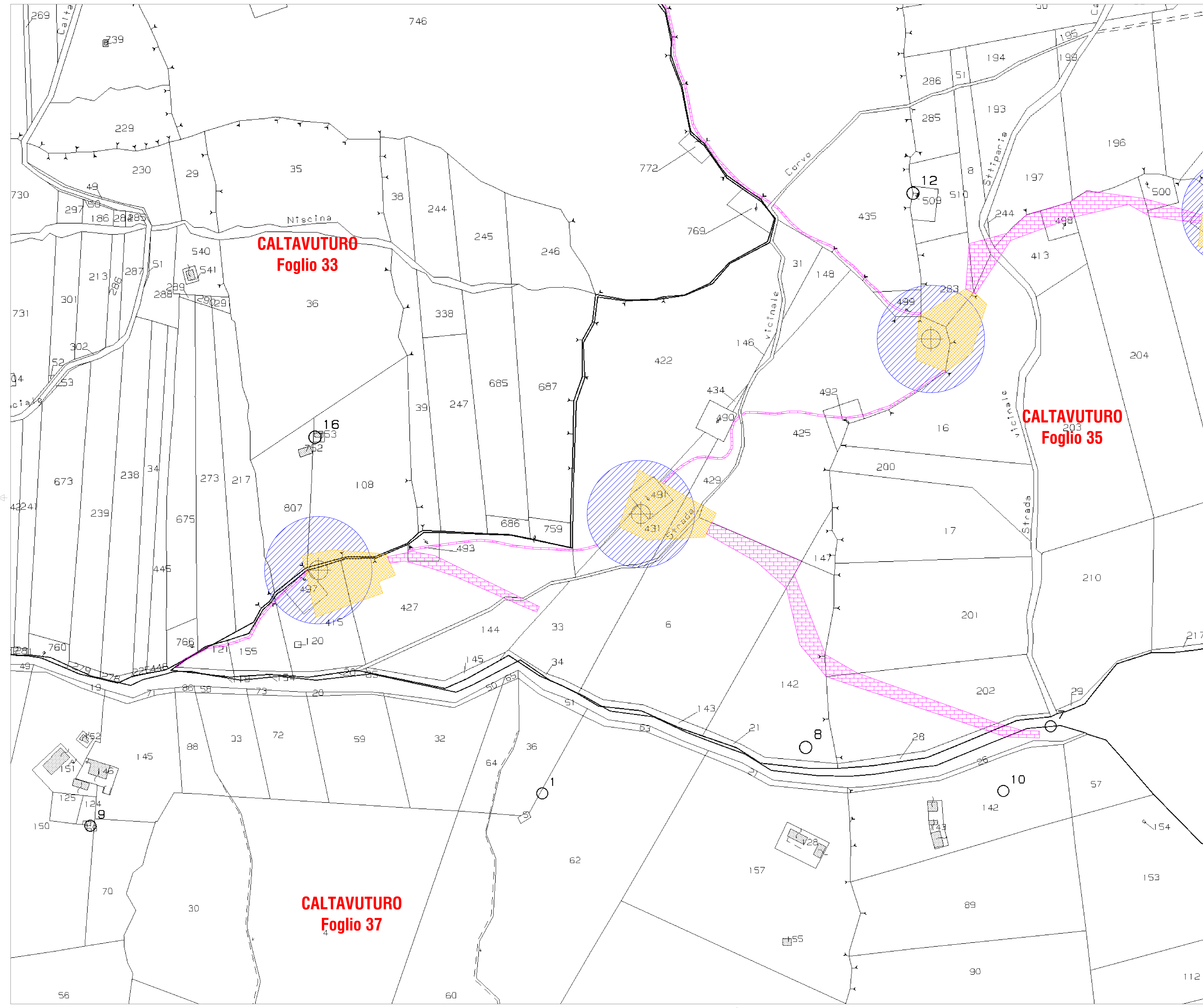

LEGENDA

- Esproprio in diritto di superficie
- Asservimento per sorvolo
- Servitù di passaggio / Elettrodotto
- Aerogeneratori in progetto
- Limiti dei fogli catastali

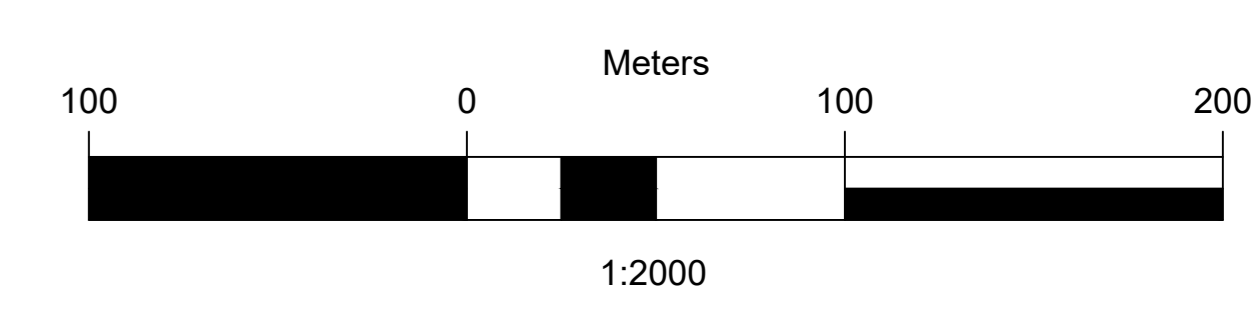

00		2020.11.20		Prima emissione		M.Tec.		N.Novi		L.Lanza	
REV.	DATE	DESCRIPTION	PREPARED	CHECKED	APPROVED						
PROJECT: INTEGRALE RICOSTRUZIONE DELL'IMPIANTO EOLICO DI CALTAVUTURO 2											
FILE NAME: GRE.EEC.L.73.ITW.11633.00.017.00 - Piano particolare di esproprio con inquadramento del progetto su catastrale											
CLASSIFICATION: PUBLIC			FORMAT: A0		SCALE: 1:2.000		PLOT SCALE:		SHEET: 5 di 7		
UTILIZATION SCOPE: BASIC DESIGN											
TITLE: Piano particolare di esproprio con inquadramento del progetto su catastrale Allegato											
EGP VALIDATION											
VALIDATED BY: Iacolino (GRE)											
VERIFIED BY: Bellorini (GRE)											
COLLABORATORS: Tomassetti (GRE)											
EGP CODE:											
GROUP: FUNCTION: TYPE: ORDER: COUNTRY: TEC: PLANT: SYSTEM: PROGRESSIVE: REVISION:											
COLLABORATION: Tomassetti (GRE) GRE.EEC.L.73.ITW.11633.00.017.00											



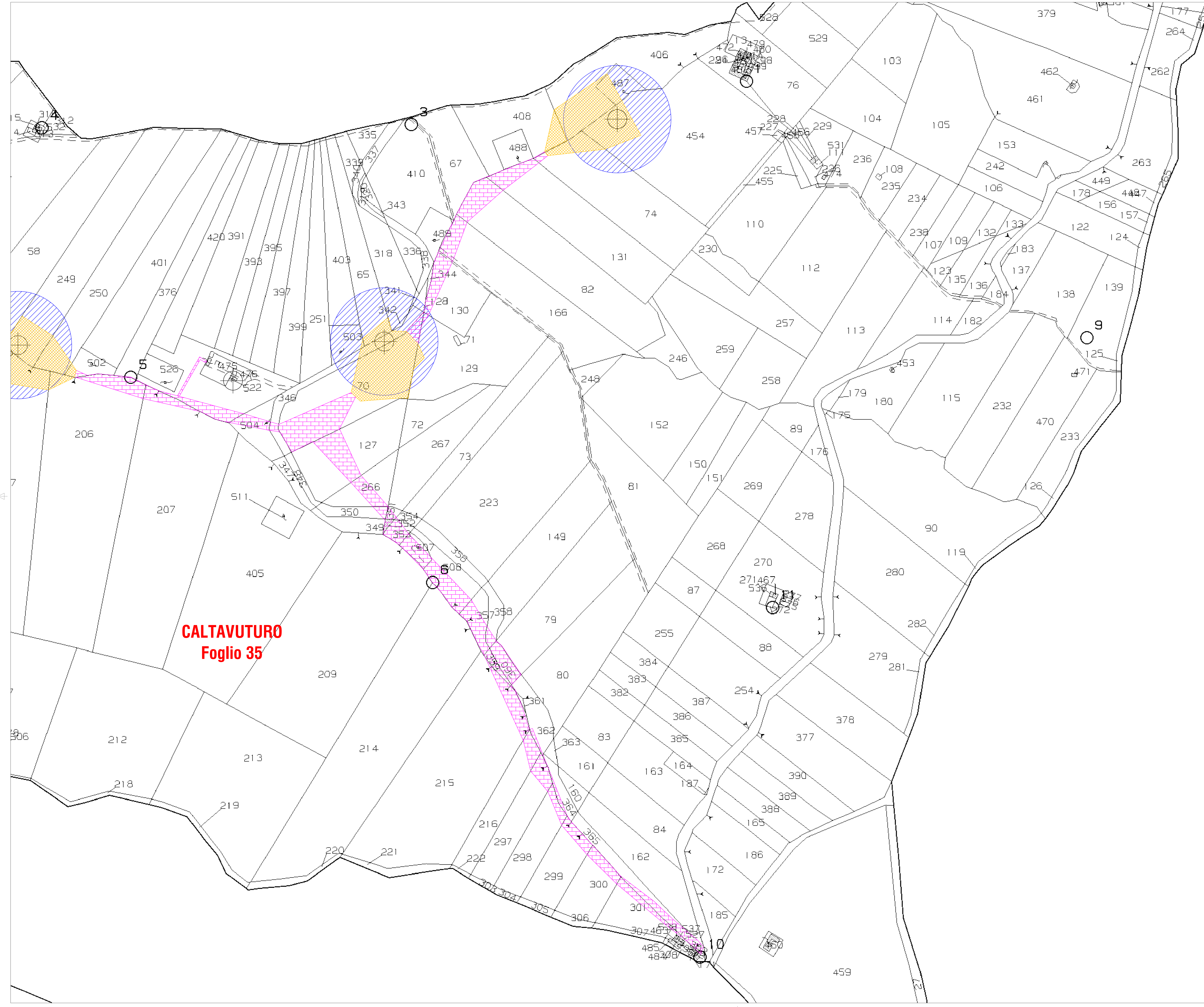

LEGENDA

- Esproprio in diritto di superficie
- Asservimento per sorvolo
- Servitù di passaggio / Elettrodotto
- Aerogeneratori in progetto
- Limiti dei fogli catastali

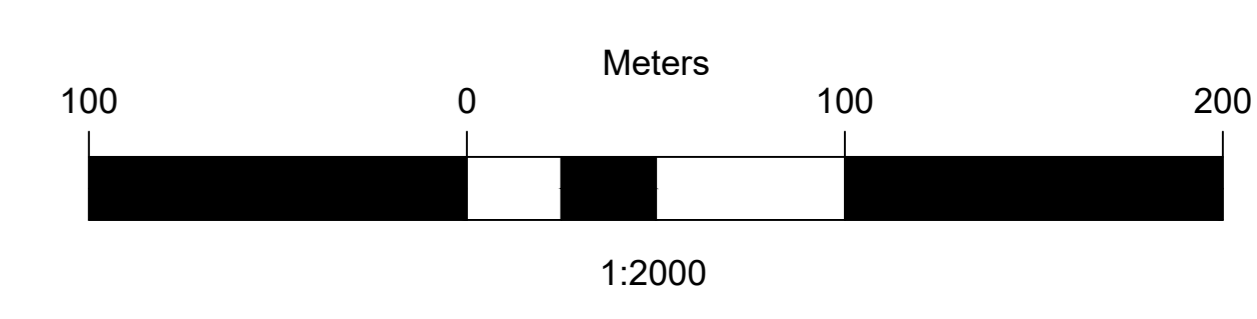

**CALTAVUTURO**  
**Foglio 35**

00		2020.11.20		Prima emissione		M.Tec.		N.Novi		L.Lanza	
REV.	DATE	DESCRIPTION	PREPARED	CHECKED	APPROVED						
PROJECT: <b>INTEGRALE RICOSTRUZIONE DELL'IMPIANTO EOLICO DI CALTAVUTURO 2</b>											
TITLE: <b>Piano particolare di esproprio con inquadramento del progetto su catastrale Allegato</b>											
		PUBLIC		A0		1:2.000		6 di 7		6 di 7	
UTILIZATION SCOPE: <b>BASIC DESIGN</b>											
EGP VALIDATION											
VERIFIED BY: <b>Bellorini (GRE)</b>											
COLLABORATORS: <b>Tomassetti (GRE)</b>											
EGP CODE:											
GRE EEC <b>L73 ITW116330001700</b>											



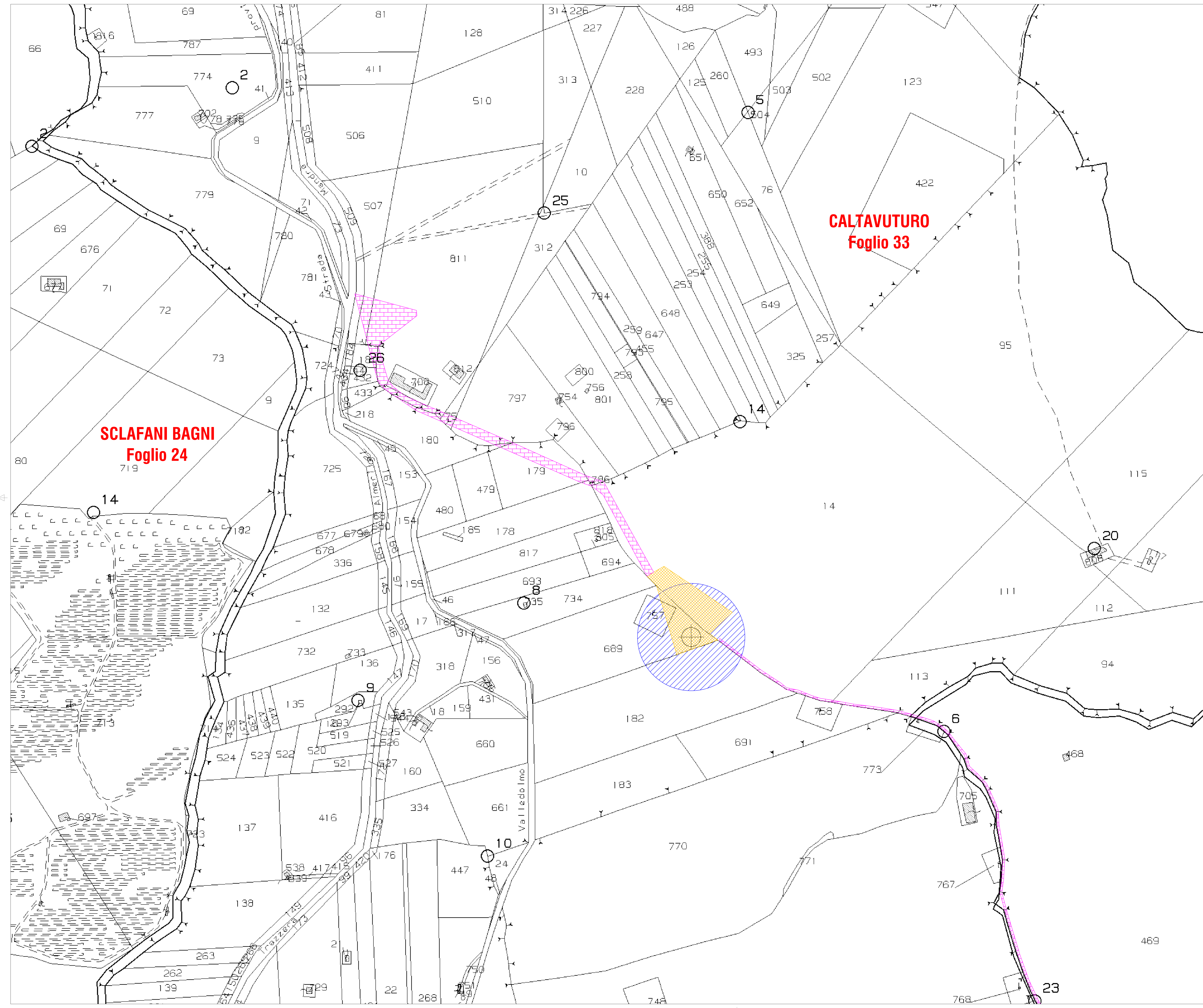

LEGENDA

- Esproprio in diritto di superficie
- Asservimento per sorvolo
- Servitù di passaggio / Elettrodotta
- Aerogeneratori in progetto
- Limiti dei fogli catastali

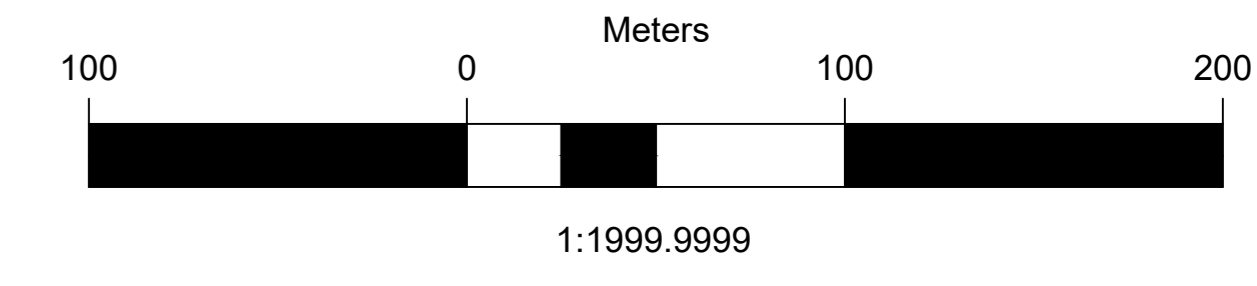

00		2020.11.20		Prima emissione		M.Tec.		N.Novi		L.Lanza	
REV.	DATE	DESCRIPTION	PREPARED	CHECKED	APPROVED						
INTEGRALE RICOSTRUZIONE DELL'IMPIANTO EOLICO DI CALTAVUTURO 2											
		PUBLIC		A0		1:2.000		7 di 7			
Engineering & Construction		BASIC DESIGN		Piano particolare di esproprio con inquadramento del progetto su catastale Allegato							
EGP VALIDATION											
VALIDATED BY:		Isidoro (GRE)		EGP CODE							
VERIFIED BY:		Bellorini (GRE)		GROUP:		FUNCTION:		TYPE:		OTHER:	
COLLABORATOR:		Tomassetti (GRE)		GRE/EEC		L73		ITW116330001700			