

Direttiva Europea 2007/60/CE relativa alla valutazione e alla gestione dei rischi di alluvioni  
Mappe del rischio potenziale  
(art. 6 della Direttiva 2007/60/CE e art. 6 del D.Lgs. 49/2010)

Ambito territoriale: Reticolo Secondario di Pianura  
Dati consegnati nella seduta del Comitato Istituzionale dell'Autorità di Bacino dell'Arno del 23/12/2013 (distretto Appennino Settentrionale)

240NE - CLASSE

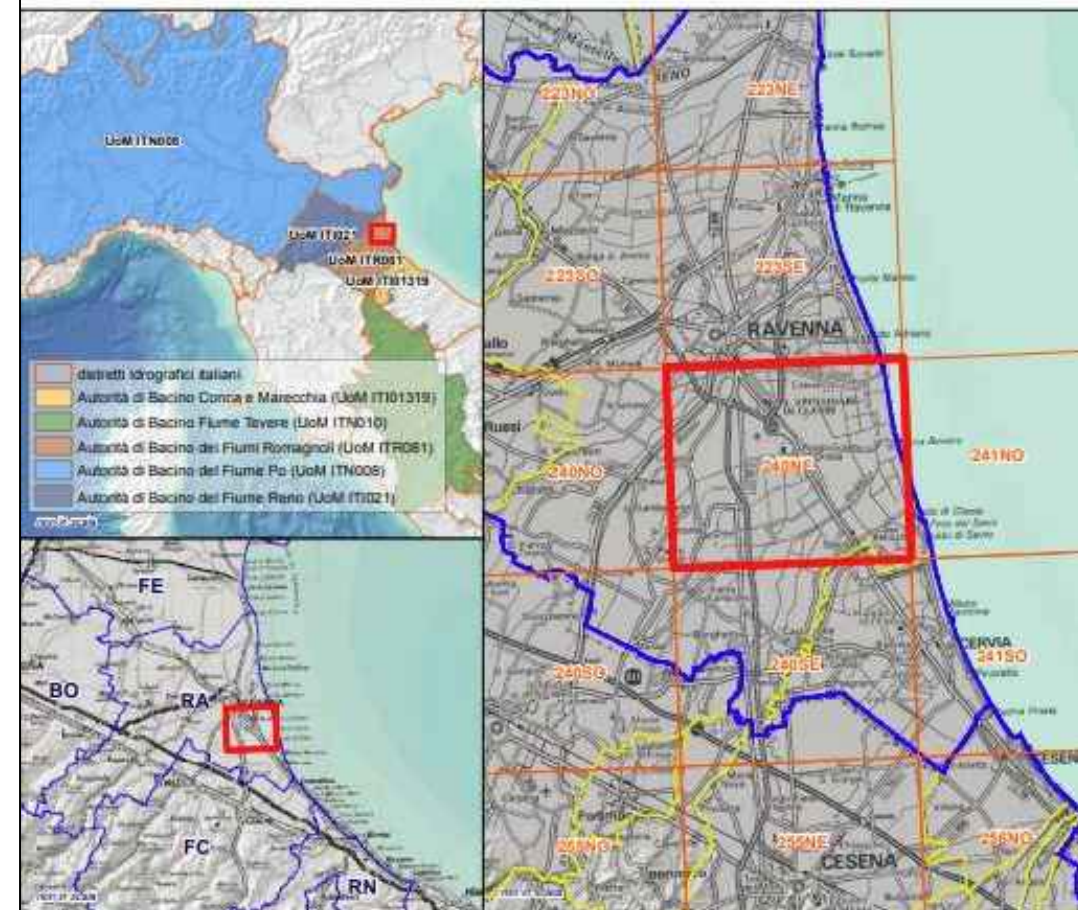
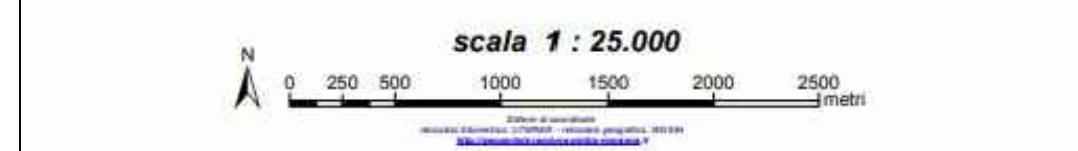

Direttiva Europea 2007/60/CE relativa alla valutazione e alla gestione dei rischi di alluvioni  
Mappe del rischio potenziale  
(art. 6 della Direttiva 2007/60/CE e art. 6 del D.Lgs. 49/2010)

Ambito territoriale: Reticolo naturale principale e secondario  
Dati consegnati nella seduta del Comitato Istituzionale dell'Autorità di Bacino dell'Arno del 23/12/2013 (distretto Appennino Settentrionale)

240NE - CLASSE

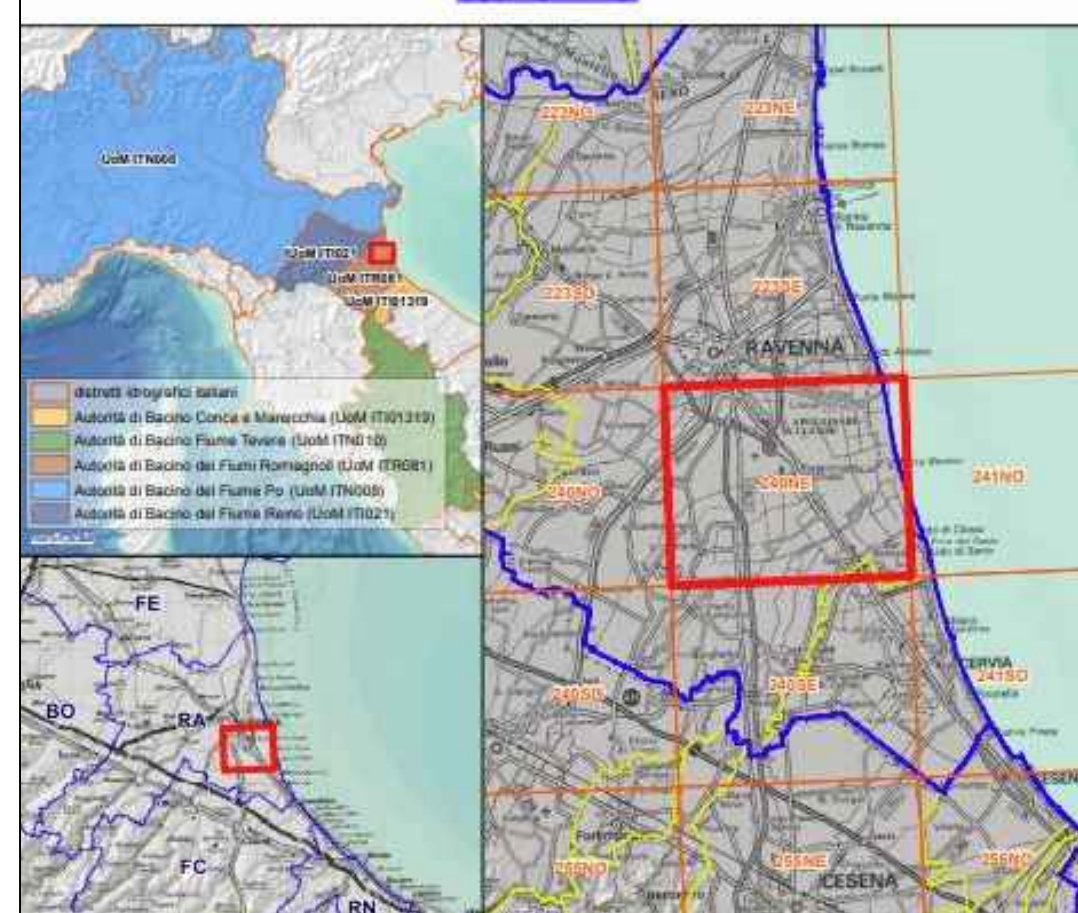
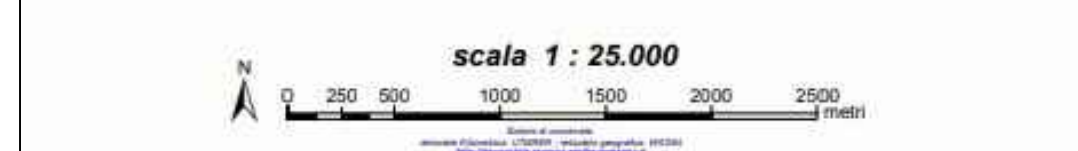

Direttiva Europea 2007/60/CE relativa alla valutazione e alla gestione dei rischi di alluvioni  
Mappe del rischio potenziale  
(art. 6 della Direttiva 2007/60/CE e art. 6 del D.Lgs. 49/2010)

Ambito territoriale: Reticolo Secondario di Pianura  
Dati consegnati nella seduta del Comitato Istituzionale dell'Autorità di Bacino dell'Arno del 23/12/2013 (distretto Appennino Settentrionale)

240NE - CLASSE

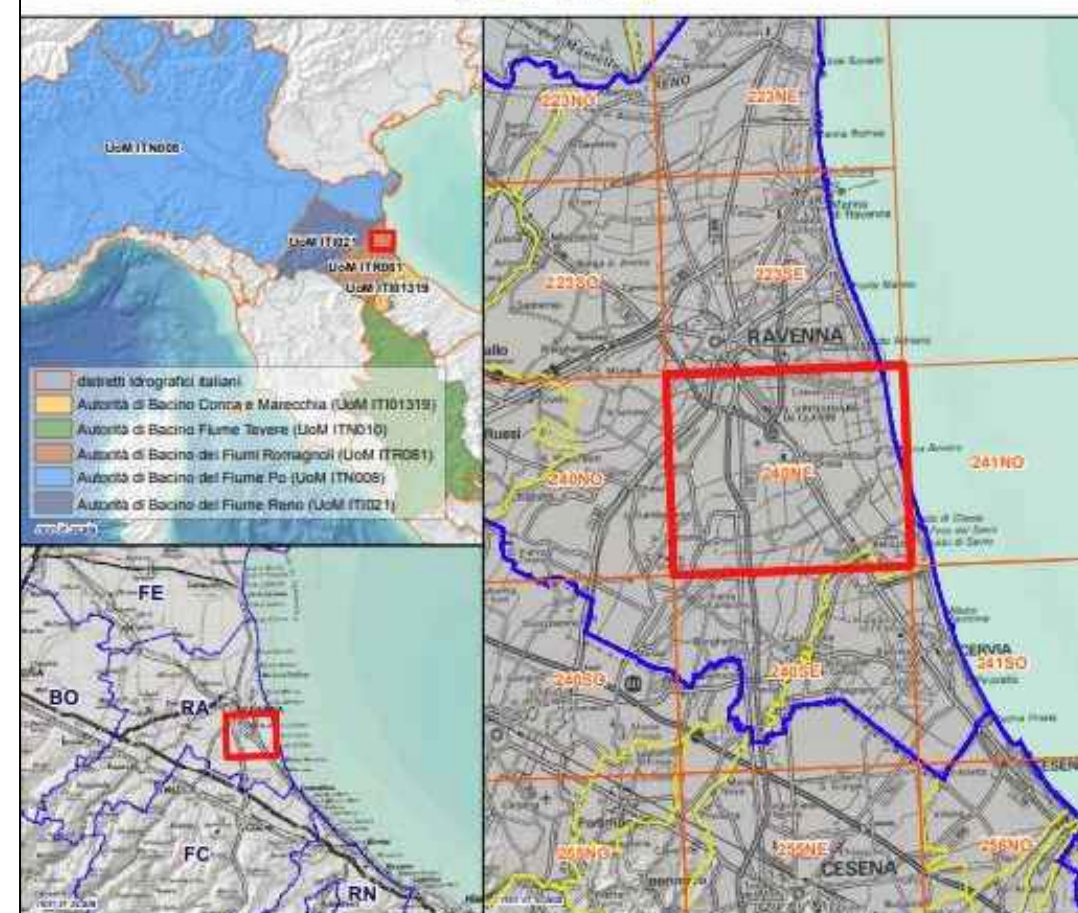
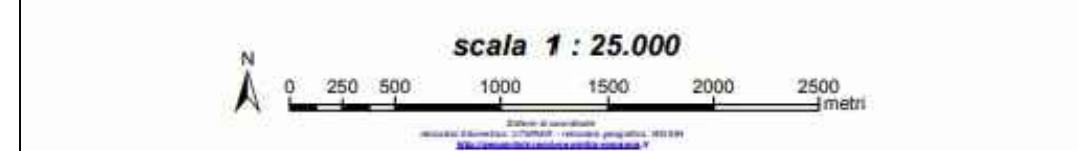

Direttiva Europea 2007/60/CE relativa alla valutazione e alla gestione dei rischi di alluvioni  
Mappe del rischio potenziale  
(art. 6 della Direttiva 2007/60/CE e art. 6 del D.Lgs. 49/2010)

Ambito territoriale: Reticolo naturale principale e secondario  
Dati consegnati nella seduta del Comitato Istituzionale dell'Autorità di Bacino dell'Arno del 23/12/2013 (distretto Appennino Settentrionale)

240NE - CLASSE

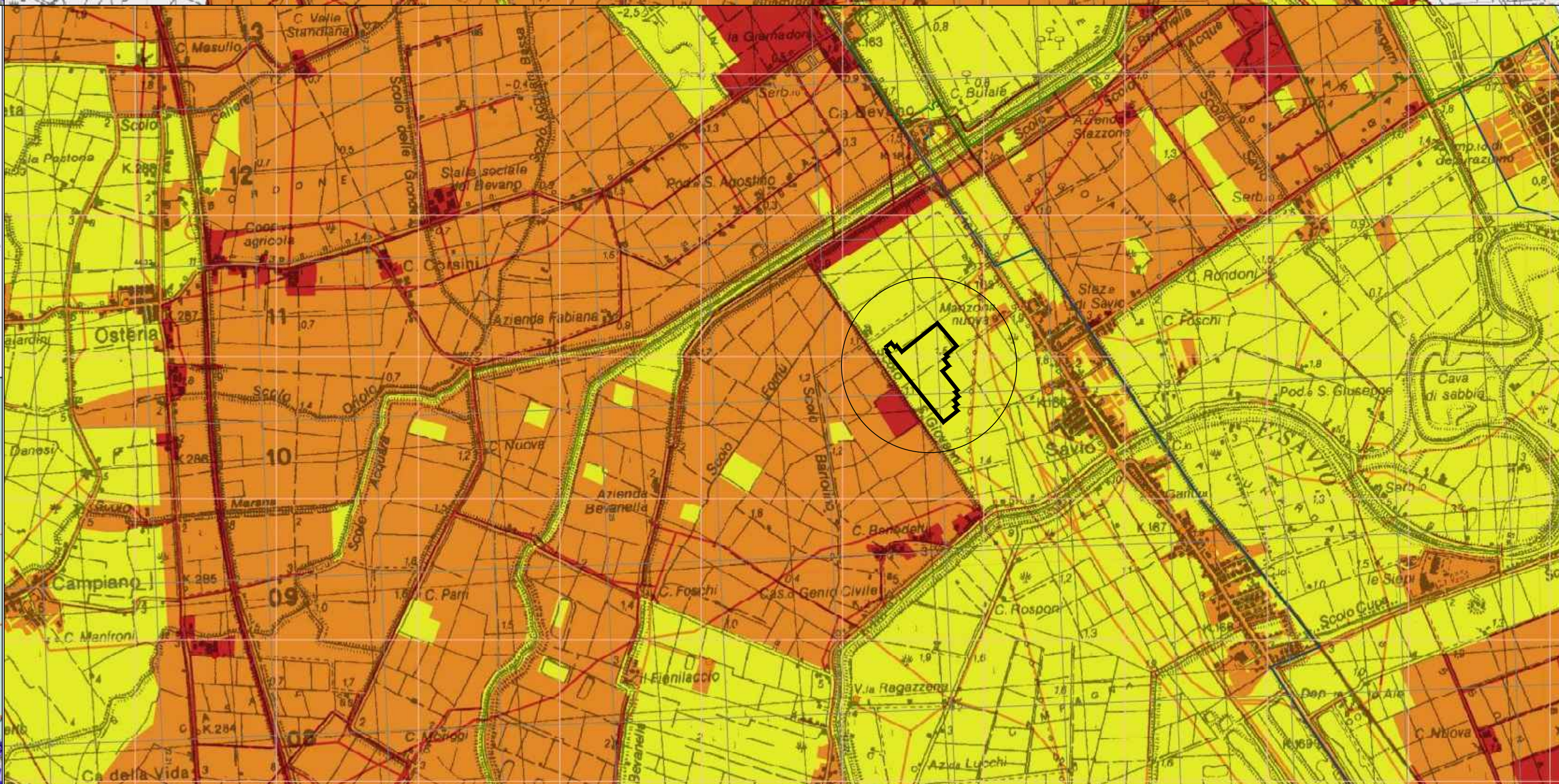
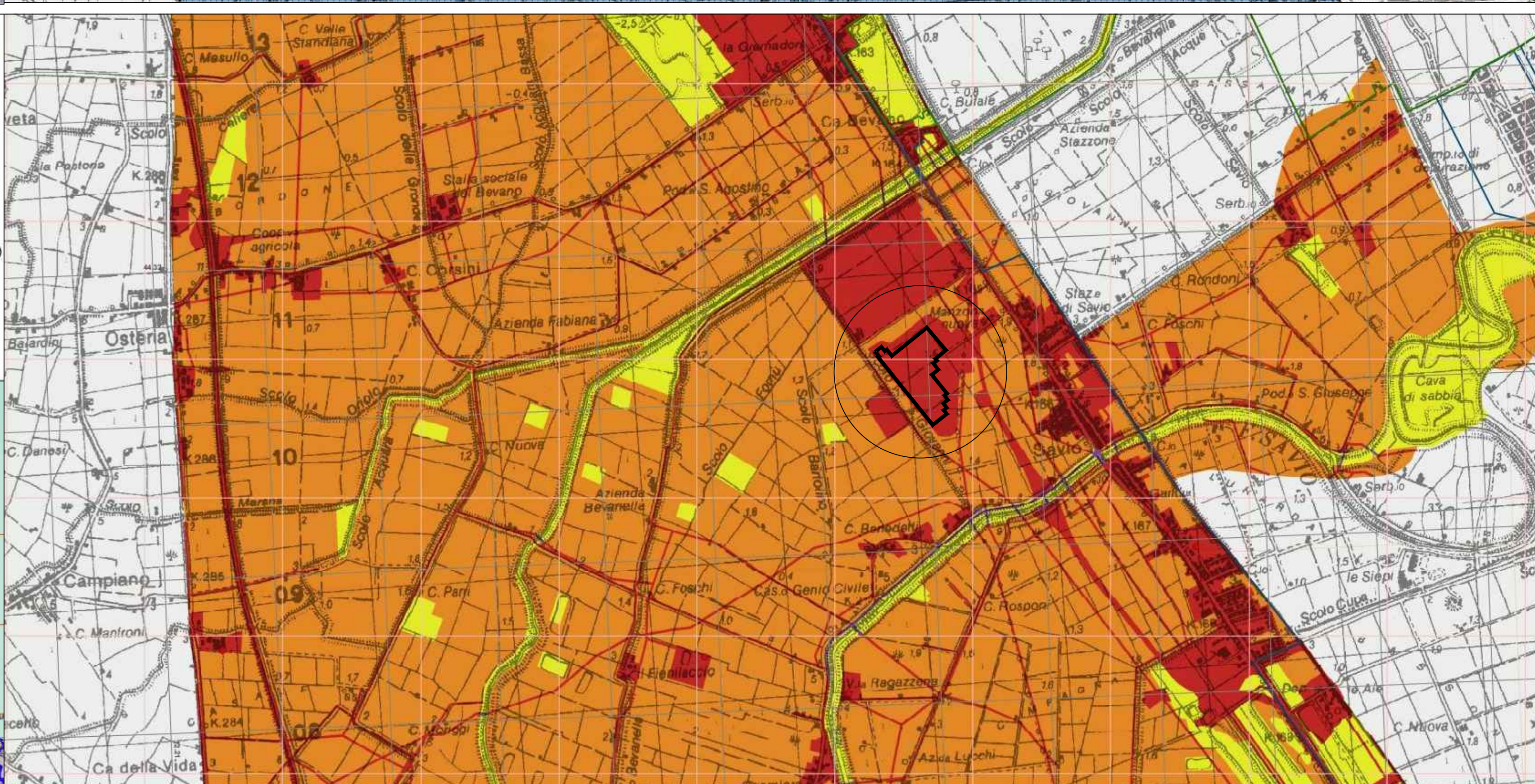
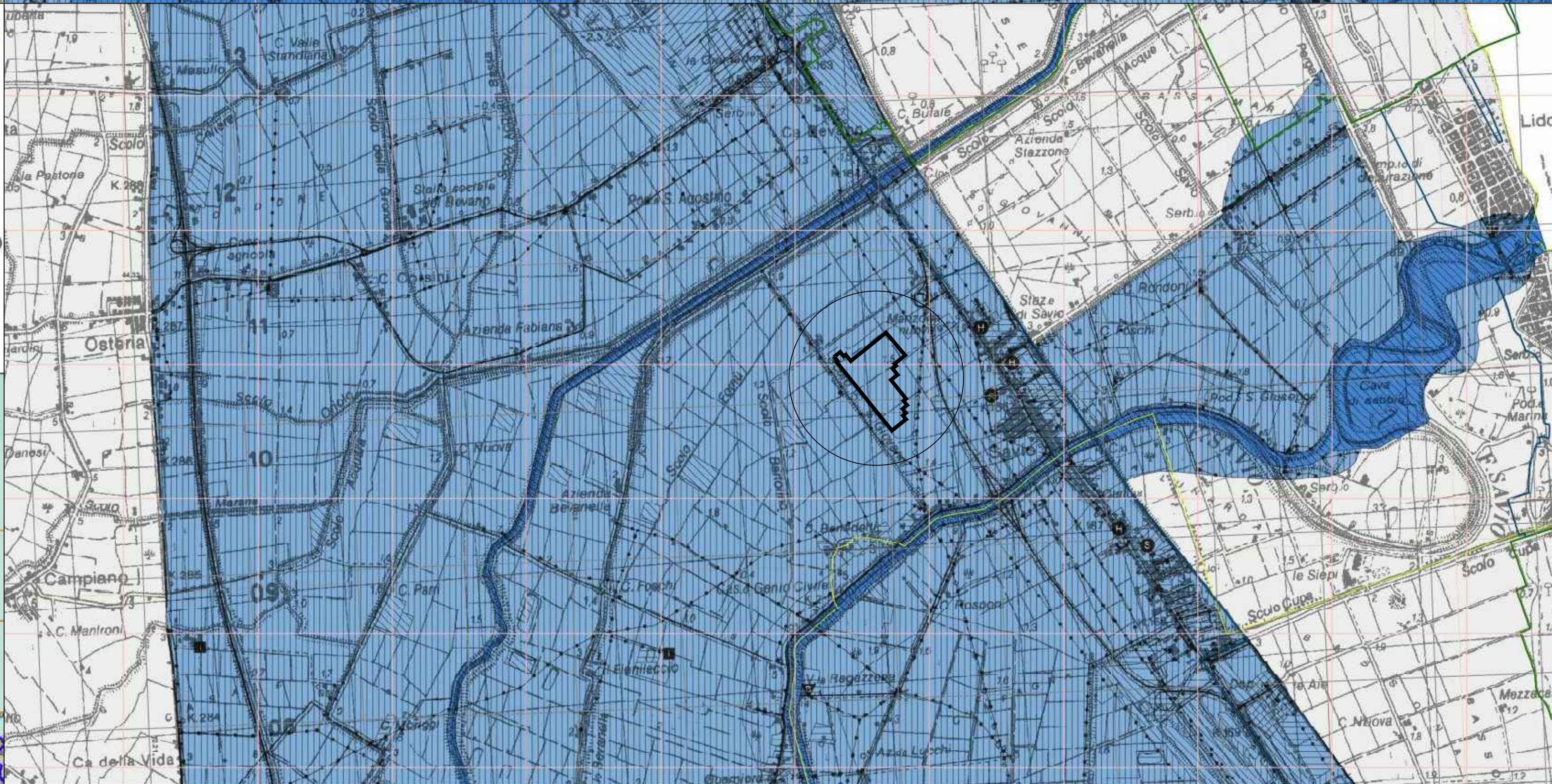
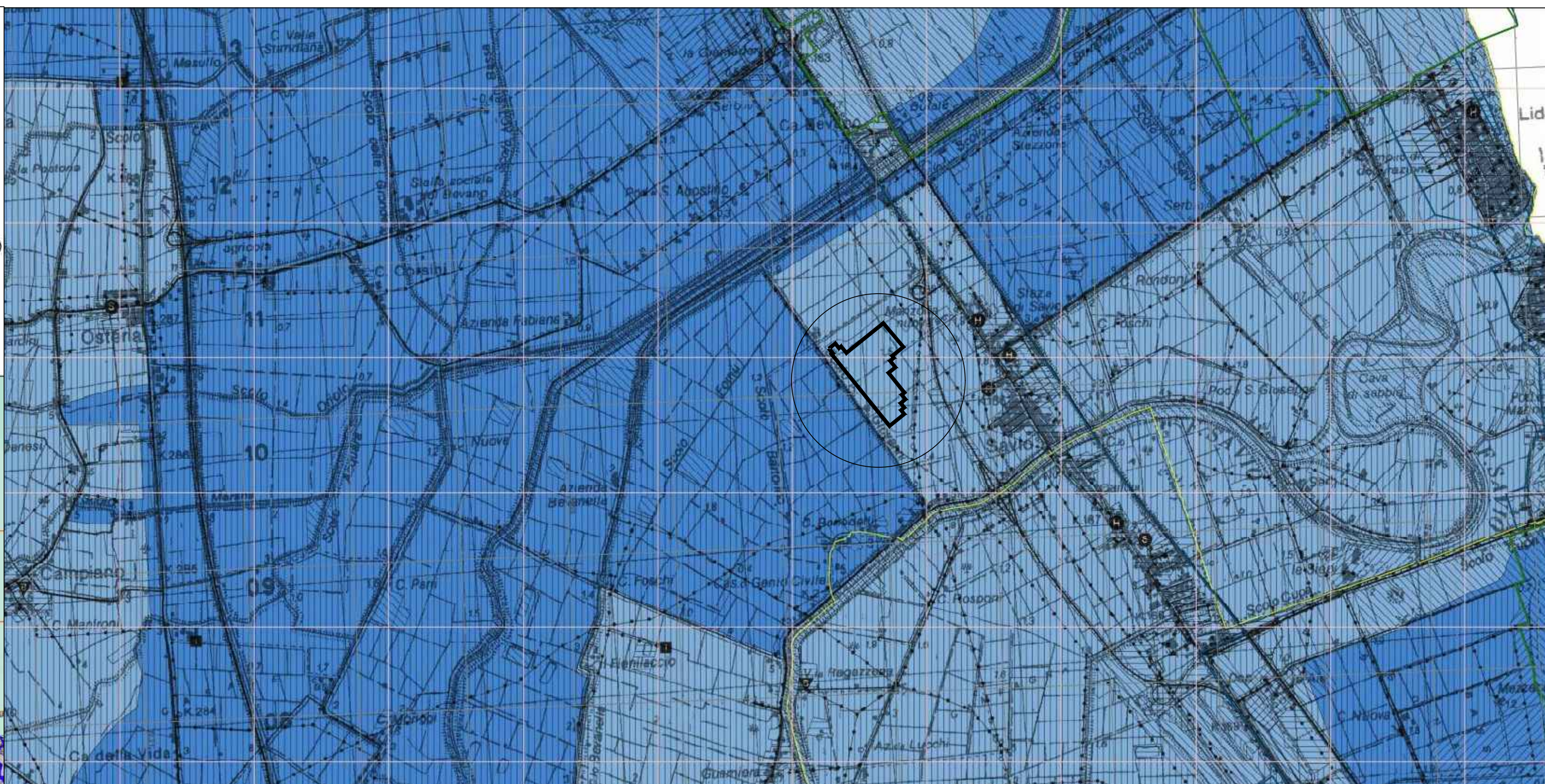
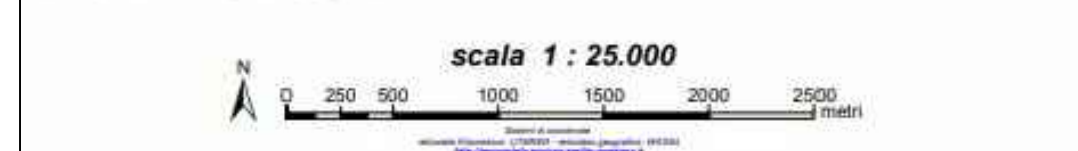

Scenari di Pericolosità		Legenda	
P3 - H (Alluvioni frequenti; tempo di ritorno tra 20 e 50 anni - elevata probabilità)	Zone Parco	Zone Parco	
P2 - M (Alluvioni poco frequenti; tempo di ritorno tra 100 e 200 anni - media probabilità)	SIC - ZPS	SIC - ZPS	
P1 - L (Scarsa probabilità di alluvioni o scenari di eventi estremi)			

Elementi Potenzialmente Esposti		Aree Protette	
Zone urbanizzate	areali	Zone Parco	
Strutture strategiche e sedi di attività collettive	puntuali	SIC - ZPS	
Infrastrutture strategiche	lineari		
Insediamenti produttivi o impianti tecnologici potenzialmente pericolosi per punti di vista ambientale	scuola		
Beni ambientali, storici e culturali di rilevante interesse	ospedale		
	dighe		
	impianti		
	insediamenti		

GRUPPO DI LAVORO PREDISPOSIZIONE MAPPE DELLA PERICOLOSITÀ E DEL RISCHIO DI ALLUVIONI	
Def. 3757/2011 D.G.R. 1244/2014	
Servizio Difesa del Suolo, della Costa e Bonifica (DG Ambiente e Difesa del Suolo e della Costa, RER)	Coordinamento delle attività per l'attuazione della Direttiva 2007/60/CE e del D.Lgs. 49/2010. Rapporti con le Autorità di Bacino nazionali, MATM, ISPRA. Supporto alla stesura di metodologie e indicatori operativi.
Autorità di Bacino del fiume Reno Autorità di Bacino Regionale Romagna Autorità di Bacino del fiume Po (coordinamento distretto padano) Autorità di Bacino del fiume Tevere (coordinamento distretto Appennino Centrale) Autorità di Bacino del fiume Arno (coordinamento distretto Appennino Settentrionale)	Elaborazione mappe della pericolosità di alluvione dei corsi d'acqua naturali, analisi del rischio e rapporti con la pianificazione di bacino vigente.
Servizio Geologico, Sismico e dei Suoli (DG Ambiente e Difesa del Suolo e della Costa, RER)	Elaborazione mappe della pericolosità e del rischio per fenomeni di inondazione marina. Sistemizzazione banche dati, elaborazioni cartografiche e supporto alla produzione delle mappe del rischio di alluvione. Supporto alla elaborazione delle mappe di pericolosità dell'ambito di bonifica e analisi morfologiche.
Servizi Tecnici di Bacino e AIPO	Segnalazione criticità e verifica mappe
Agenzia Regionale di Protezione Civile	Banche dati elementi esposti e rapporto con la pianificazione di emergenza
Consorti di Bonifica	Analisi della pericolosità di alluvione della rete di bonifica.
Province	Banche dati elementi esposti. Messa a disposizione PTCF (parte rischio idraulico). Piani di Emergenza Protezione Civile.

Scenari di Pericolosità		Legenda	
P3 - H (Alluvioni frequenti; tempo di ritorno tra 20 e 50 anni - elevata probabilità)	Zone Parco	Zone Parco	
P2 - M (Alluvioni poco frequenti; tempo di ritorno tra 100 e 200 anni - media probabilità)	SIC - ZPS	SIC - ZPS	
P1 - L (Scarsa probabilità di alluvioni o scenari di eventi estremi)			

Elementi Potenzialmente Esposti		Aree Protette	
Zone urbanizzate	areali	Zone Parco	
Strutture strategiche e sedi di attività collettive	puntuali	SIC - ZPS	
Infrastrutture strategiche	lineari		
Insediamenti produttivi o impianti tecnologici potenzialmente pericolosi per punti di vista ambientale	scuola		
Beni ambientali, storici e culturali di rilevante interesse	ospedale		
	dighe		
	impianti		
	insediamenti		

GRUPPO DI LAVORO PREDISPOSIZIONE MAPPE DELLA PERICOLOSITÀ E DEL RISCHIO DI ALLUVIONI	
Def. 3757/2011 D.G.R. 1244/2014	
Servizio Difesa del Suolo, della Costa e Bonifica (DG Ambiente e Difesa del Suolo e della Costa, RER)	Coordinamento delle attività per l'attuazione della Direttiva 2007/60/CE e del D.Lgs. 49/2010. Rapporti con le Autorità di Bacino nazionali, MATM, ISPRA. Supporto alla stesura di metodologie e indicatori operativi.
Autorità di Bacino del fiume Reno Autorità di Bacino Regionale Romagna Autorità di Bacino del fiume Po (coordinamento distretto padano) Autorità di Bacino del fiume Tevere (coordinamento distretto Appennino Centrale) Autorità di Bacino del fiume Arno (coordinamento distretto Appennino Settentrionale)	Elaborazione mappe della pericolosità di alluvione dei corsi d'acqua naturali, analisi del rischio e rapporti con la pianificazione di bacino vigente.
Servizio Geologico, Sismico e dei Suoli (DG Ambiente e Difesa del Suolo e della Costa, RER)	Elaborazione mappe della pericolosità e del rischio per fenomeni di inondazione marina. Sistemizzazione banche dati, elaborazioni cartografiche e supporto alla produzione delle mappe del rischio di alluvione. Supporto alla elaborazione delle mappe di pericolosità dell'ambito di bonifica e analisi morfologiche.
Servizi Tecnici di Bacino e AIPO	Segnalazione criticità e verifica mappe
Agenzia Regionale di Protezione Civile	Banche dati elementi esposti e rapporto con la pianificazione di emergenza
Consorti di Bonifica	Analisi della pericolosità di alluvione della rete di bonifica.
Province	Banche dati elementi esposti. Messa a disposizione PTCF (parte rischio idraulico). Piani di Emergenza Protezione Civile.

Aree Protette		Legenda	
Zone Parco	Zone Parco	SIC - ZPS	
SIC - ZPS	SIC - ZPS		

Classi di Rischio		Aree Protette	
R1 (rischio moderato o nullo)	puntuali	Zone Parco	
R2 (rischio medio)	lineari	SIC - ZPS	
R3 (rischio elevato)	areali		
R4 (rischio molto elevato)			

GRUPPO DI LAVORO PREDISPOSIZIONE MAPPE DELLA PERICOLOSITÀ E DEL RISCHIO DI ALLUVIONI	
Def. 3757/2011 D.G.R. 1244/2014	
Servizio Difesa del Suolo, della Costa e Bonifica (DG Ambiente e Difesa del Suolo e della Costa, RER)	Coordinamento delle attività per l'attuazione della Direttiva 2007/60/CE e del D.Lgs. 49/2010. Rapporti con le Autorità di Bacino nazionali, MATM, ISPRA. Supporto alla stesura di metodologie e indicatori operativi.
Autorità di Bacino del fiume Reno Autorità di Bacino Regionale Romagna Autorità di Bacino del fiume Po (coordinamento distretto padano) Autorità di Bacino del fiume Tevere (coordinamento distretto Appennino Centrale) Autorità di Bacino del fiume Arno (coordinamento distretto Appennino Settentrionale)	Elaborazione mappe della pericolosità di alluvione dei corsi d'acqua naturali, analisi del rischio e rapporti con la pianificazione di bacino vigente.
Servizio Geologico, Sismico e dei Suoli (DG Ambiente e Difesa del Suolo e della Costa, RER)	Elaborazione mappe della pericolosità e del rischio per fenomeni di inondazione marina. Sistemizzazione banche dati, elaborazioni cartografiche e supporto alla produzione delle mappe del rischio di alluvione. Supporto alla elaborazione delle mappe di pericolosità dell'ambito di bonifica e analisi morfologiche.
Servizi Tecnici di Bacino e AIPO	Segnalazione criticità e verifica mappe
Agenzia Regionale di Protezione Civile	Banche dati elementi esposti e rapporto con la pianificazione di emergenza
Consorti di Bonifica	Analisi della pericolosità di alluvione della rete di bonifica.
Province	Banche dati elementi esposti. Messa a disposizione PTCF (parte rischio idraulico). Piani di Emergenza Protezione Civile.

Aree Protette		Legenda	
Zone Parco	Zone Parco	SIC - ZPS	
SIC - ZPS	SIC - ZPS		

Classi di Rischio		Aree Protette	
R1 (rischio moderato o nullo)	puntuali	Zone Parco	
R2 (rischio medio)	lineari	SIC - ZPS	
R3 (rischio elevato)	areali		
R4 (rischio molto elevato)			

GRUPPO DI LAVORO PREDISPOSIZIONE MAPPE DELLA PERICOLOSITÀ E DEL RISCHIO DI ALLUVIONI	
Def. 3757/2011 D.G.R. 1244/2014	
Servizio Difesa del Suolo, della Costa e Bonifica (DG Ambiente e Difesa del Suolo e della Costa, RER)	Coordinamento delle attività per l'attuazione della Direttiva 2007/60/CE e del D.Lgs. 49/2010. Rapporti con le Autorità di Bacino nazionali, MATM, ISPRA. Supporto alla stesura di metodologie e indicatori operativi.
Autorità di Bacino del fiume Reno Autorità di Bacino Regionale Romagna Autorità di Bacino del fiume Po (coordinamento distretto padano) Autorità di Bacino del fiume Tevere (coordinamento distretto Appennino Centrale) Autorità di Bacino del fiume Arno (coordinamento distretto Appennino Settentrionale)	Elaborazione mappe della pericolosità di alluvione dei corsi d'acqua naturali, analisi del rischio e rapporti con la pianificazione di bacino vigente.
Servizio Geologico, Sismico e dei Suoli (DG Ambiente e Difesa del Suolo e della Costa, RER)	Elaborazione mappe della pericolosità e del rischio per fenomeni di inondazione marina. Sistemizzazione banche dati, elaborazioni cartografiche e supporto alla produzione delle mappe del rischio di alluvione. Supporto alla elaborazione delle mappe di pericolosità dell'ambito di bonifica e analisi morfologiche.
Servizi Tecnici di Bacino e AIPO	Segnalazione criticità e verifica mappe
Agenzia Regionale di Protezione Civile	Banche dati elementi esposti e rapporto con la pianificazione di emergenza
Consorti di Bonifica	Analisi della pericolosità di alluvione della rete di bonifica.
Province	Banche dati elementi esposti. Messa a disposizione PTCF (parte rischio idraulico). Piani di Emergenza Protezione Civile.



**LEGENDA**

○ LUOGO DELL'IMPIANTO

□ AREA DELL'IMPIANTO

COMUNE DI RAVENNA  
PROVINCIA DI RAVENNA  
**REALIZZAZIONE DI IMPIANTO FOTOVOLTAICO GALLEGGIANTE**

COMMITTENTE: **CM SOLAR SRL**

PROGETTISTA ARCHITETTONICO: **ING. MINORCHIO MASSIMILIANO**

**INGEGNERIA INTEGRATA Srl S.p.A.**  
Ing. Minorchio Massimiliano  
Cell: 34779126520  
e-mail: minorchio.massimiliano@gmail.com  
Sede: Via Ugo la Malfa, 10 - 40026 Imola (BO)  
Ufficio Tecnico tel. 0542/644055

**INGEGNERIA INTEGRATA**

N° ELABORATO: **T8** ELABORATO: **INQUADRAMENTO VINCOLISTICO SU P. ASSETTO IDROGEOLOGICO**

SCALA: 1:100	PRATICA N°: 0124_2019_FV	REVISIONE 1
DATA: 11/05/2021	DISEGNATORE: MM	REVISIONE 2
		REVISIONE 3
		REVISIONE 4

2024 MOD. 01/2021 AUTORIZZAZIONE, QUESTO LIBRO NON POTREBBE RIPRODOTTO, DIFFUSO, VENDUTO O TRAMANDATO A TERZI