PLANIMETRIA CUNICOLO - PISTE - scala 1:50

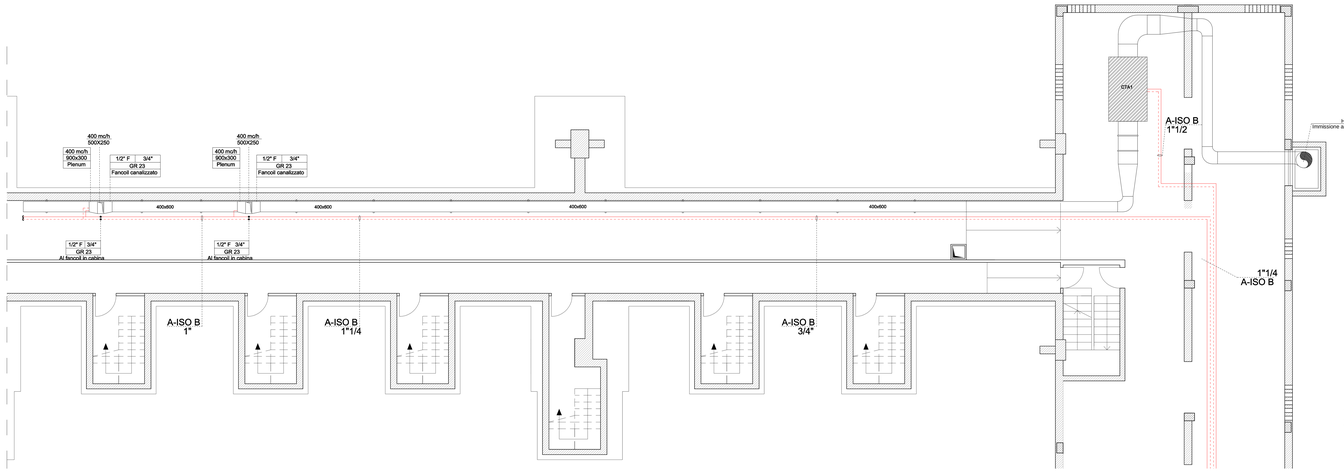

PARTICOLARE B: DETTAGLIO INSTALLAZIONE FAN COIL CANALIZZATO

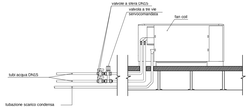

PARTICOLARE A: DETTAGLIO INSTALLAZIONE FAN COIL ORIZZONTALE O VERTICALE

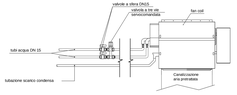

SEZIONE TRASVERSALE CUNICOLO - PISTE

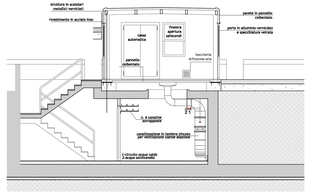

SEZIONE LONGITUDINALE CUNICOLO - PISTE - scala 1:50

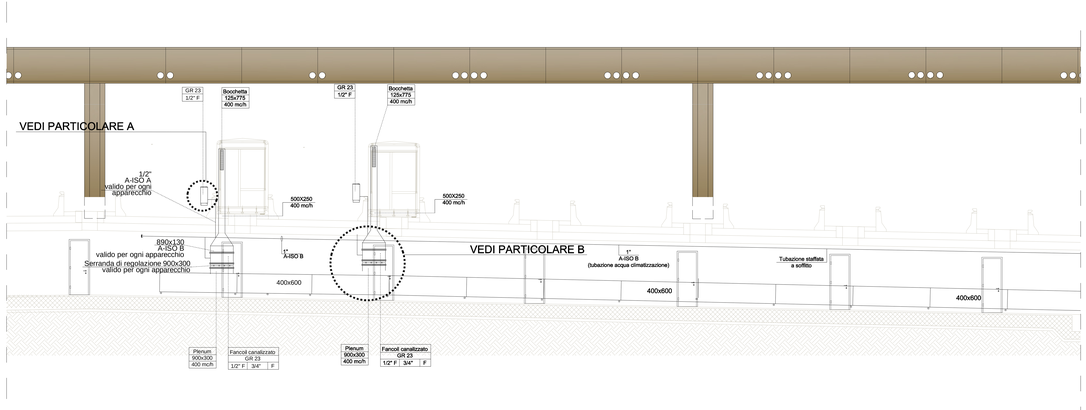

Caratteristiche FANCOIL TIPO 3 a mobiletto			
Sigla		GR3	
Utenza: Climatizzazione locali		Zona: Fabbricato esattore	
Sezione filtrante			
	Filtri piani rigenerabili		
Batteria di raffreddamento			
	Potenzialità	kW	1,70
	T acqua ingresso	°C	7
	T acqua uscita	°C	12
	Portata acqua	l/h	415
	Valvola a tre vie	DN	DN20
	Tubazioni	Ø	22
Batteria di riscaldamento			
	Potenzialità	kW	2,88
	T acqua ingresso	°C	50
	T acqua uscita	°C	40
	Portata acqua	l/h	250
	Valvola a tre vie	DN	DN20
	Tubazioni	Ø	22
Ventilatore centrifugo/commutatore a tre velocità			
	Portata aria	mc/h	450
	Potenza elettrica	W	50

KEY-PLAN

LEGENDA

	Ventiloconvettore a mobiletto a batteria a 3 ranghi per impianto a 2 tubi, carabbrandole e grandezze come da tabelle
1 2 3	1- N. di ranghi batteria fredda + calda 2- attacchi 3- grandezza
	Tubazioni circuito ventiloconvettori, prima del collettore in acciaio nero tipo Mannesmann, dopo il collettore in tubo multistrato preinsolato
HQ	Condizionatore tipo CED HWI 15.7, portata 3950 mc/h, grandezza HZ, dim. mm 785x650x1325

NOTE

N.B.

Le quote relative al posizionamento delle apparecchiature fanno riferimento alla distanza asse apparecchiumus e sono riportate in cm.

IL CONCEDENTE

Regione Emilia-Romagna

IL CONCESSIONARIO

ARC AUTOSTRADE REGIONALE CISPADANA

AUTOSTRADA REGIONALE CISPADANA

DAL CASELLO DI REGGIOLO-ROLO SULLA A22 AL CASELLO DI FERRARA SUD SULLA A13

CODICE C.U.P. : I53J99000000001

PROGETTO DEFINITIVO

ASSE AUTOSTRADALE

IMPIANTI TECNICI

EDIFICI E BARRIERE DI ESAZIONE

REGGIOLO-ROLO

PLANIMETRIA IMPIANTO DI CLIMATIZZAZIONE E VENTILAZIONE CUNICOLO - PISTE

IL PROGETTISTA

Ing. Antonio De Fazio
Albo Ingegneri Prov. BO N° 3890/A

ORDINE DEGLI INGEGNERI PROV. BOLOGNA
DOTT. ING. ANTONIO DE FAZIO
SEZ. A
N° 3890

POSTERGONALE INTEGRAZIONE PRESTAZIONI SPECIALISTICHE

Ing. Enrico Iaio
Albo Ing. Reggio Emilia n° 945

IL CONCESSIONARIO

Autostrada Regionale Cispadana S.p.A.
Il Direttore Tecnico
(Ing. Massimo Mezzetti)

REV.	DATA	DESCRIZIONE	REDAZIONE	CONTROLLO	APPROVAZIONE
G					
F					
E					
D					
C					
B					
A	17.04.2012	EMISSIONE	FRASSINETI	DE FAZIO	SALSI

ARCHIVIAZIONE ELABORATO

| SIGLA | | | | |