PLANIMETRIA CUNICOLO - PISTE - scala 1:50

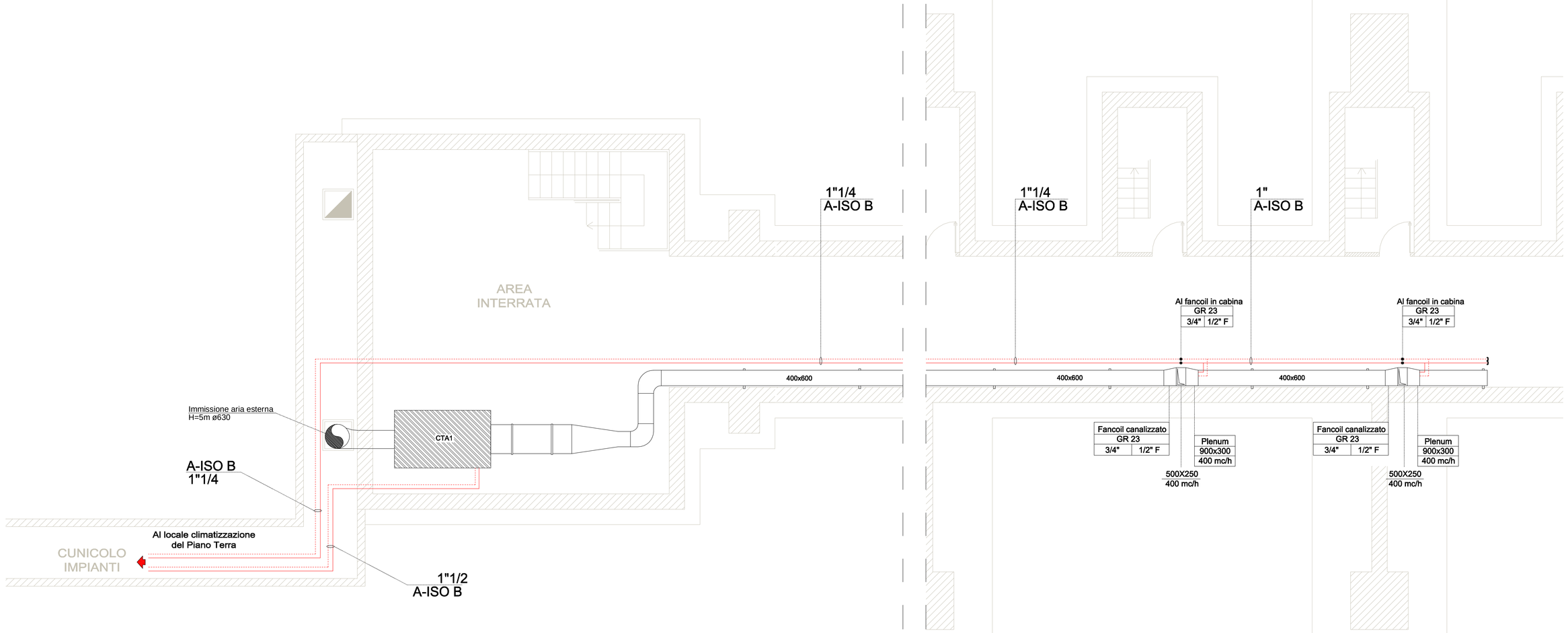

Caratteristiche FANCOIL TIPO 3 a mobiletto			
Sigla	GR3		
Utenza: Climatizzazione locali	Zona: Fabbricato esattore		
Sezione filtrante			
	Filtri piani rigenerabili		
Batteria di raffreddamento			
	Potenzialità	kW	1,70
	T acqua ingresso	°C	7
	T acqua uscita	°C	12
	Portata acqua	l/h	415
	Valvola a tre vie	DN	DN20
	Tubazioni	Ø	22
Batteria di riscaldamento			
	Potenzialità	kW	2,88
	T acqua ingresso	°C	50
	T acqua uscita	°C	40
	Portata acqua	l/h	250
	Valvola a tre vie	DN	DN20
	Tubazioni	Ø	22
Ventilatore centrifugo/commutatore a tre velocità			
	Portata aria	mc/h	450
	Potenza elettrica	W	50

SEZIONE LONGITUDINALE CUNICOLO - PISTE - scala 1:50

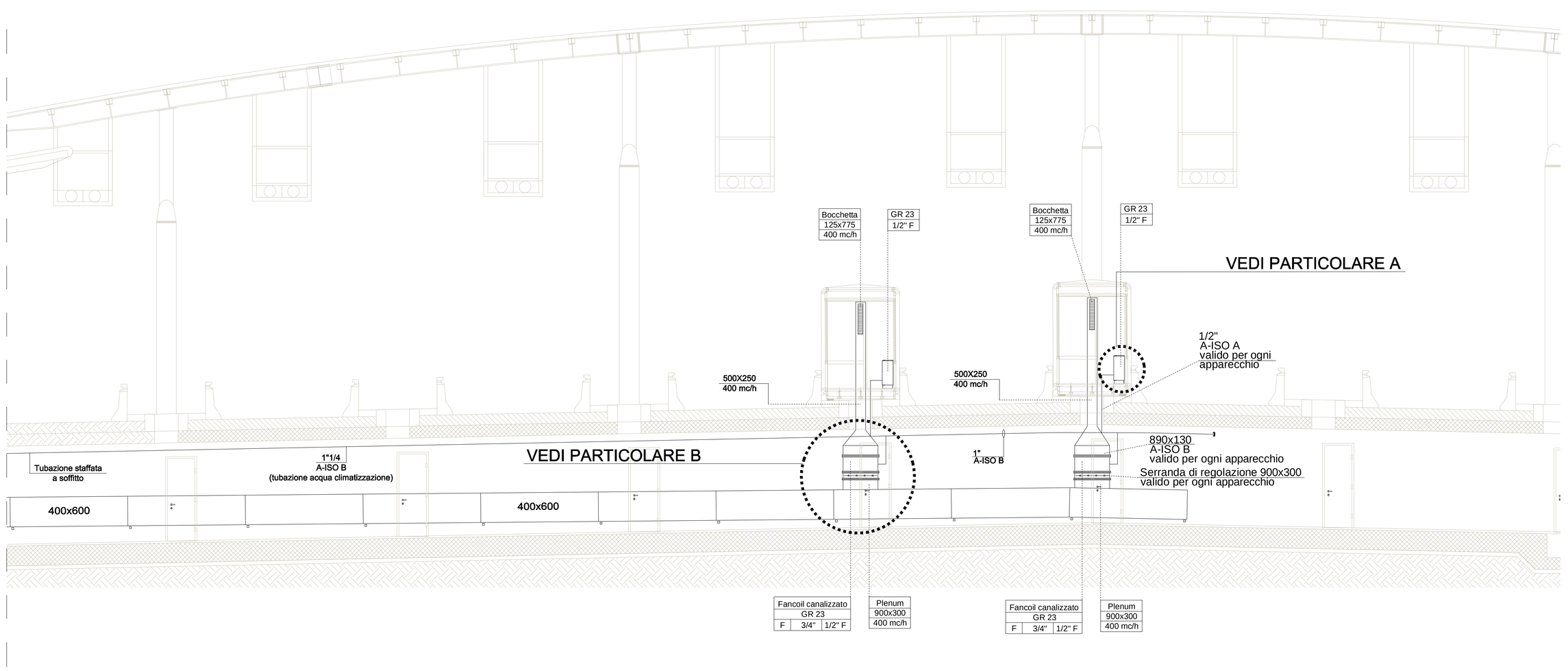

PARTICOLARE B: DETTAGLIO INSTALLAZIONE FAN COIL CANALIZZATO

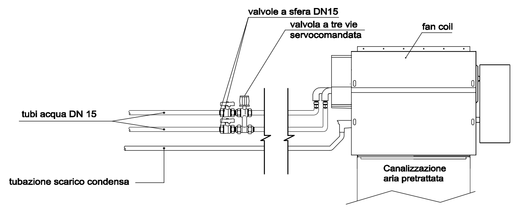

PARTICOLARE A: DETTAGLIO INSTALLAZIONE FAN COIL ORIZZONTALE O VERTICALE

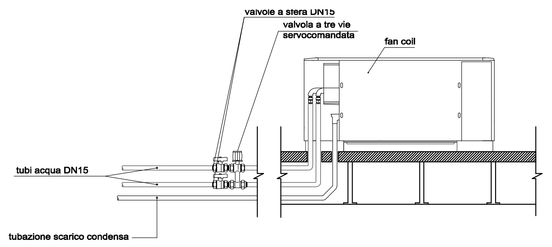

SEZIONE TRASVERSALE CUNICOLO - PISTE

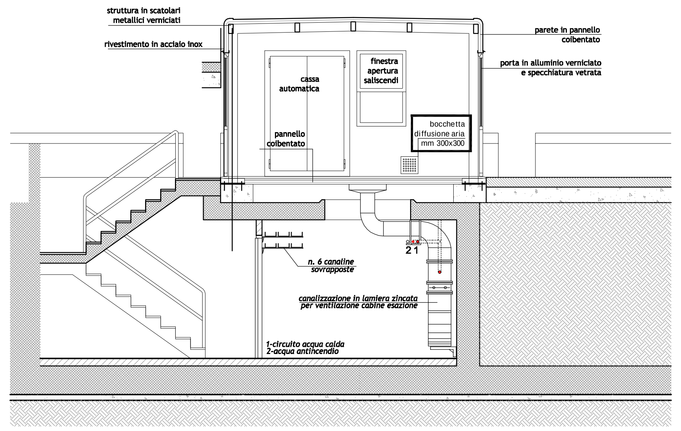

KEY-PLAN

LEGENDA

	Venticonvettore a mobiletto con batteria a 3 ranghi, caratteristiche e grandezze come da tabelle
1 / 2 3	1- N. di ranghi batteria 2- attacchi 3- attacchi
	Tubazioni circuito venticonvettori, prima del collettore in acciaio nero tipo Mannesmann, dopo il collettore in tubo multistrato preisolato

NOTE

N.B.

Le quote relative al posizionamento delle apparecchiature fanno riferimento alla distanza asse apparecchio/muro e sono riportate in cm.

IL CONCEDENTE

Regione Emilia-Romagna

IL CONCESSIONARIO

ARC AUTOSTRADA REGIONALE CISPADANA

AUTOSTRADA REGIONALE CISPADANA

DAL CASELLO DI REGGIOLO-ROLO SULLA A22 AL CASELLO DI FERRARA SUD SULLA A13

CODICE C.U.P. E81B08000060009

PROGETTO DEFINITIVO

ASSE AUTOSTRADALE

IMPIANTI TECNICI

EDIFICI E BARRIERE DI ESAZIONE

SAN POSSIDONIO-CONCORDIA-MIRANDOLA

PLANIMETRIA IMPIANTO DI CLIMATIZZAZIONE E VENTILAZIONE CUNICOLO - PISTE

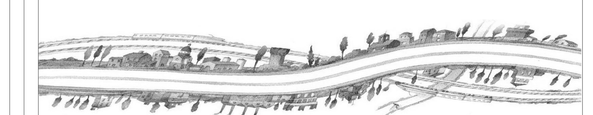

IL PROGETTISTA

Ing. Antonio De Fazio
Albo Ingegneri Prov. BO n° 3696/A

RESPONSABILE INTEGRAZIONE PRESTAZIONI SPECIALISTICHE

Ing. Emilio Salsi
Albo Ing. Reggio-Emilia n° 945

IL CONCESSIONARIO

Autostrade Regionali Cispadane S.p.A.
il responsabile
Giordano Pellizzari

REV.	DATA	DESCRIZIONE	REDAZIONE	CONTROLLO	APPROVAZIONE
G					
F					
E					
D					
C					
B					
A	17.04.2012	EMISSIONE	FRASSINETI	DE FAZIO	SALSI

IDENTIFICAZIONE ELABORATO

VIA PROG.	DIS.	OTT.	GRUPPO	CODIC OPER.	NRO OPER.	NRO	SFI CAMPO	PROGRESSIVO	EDL
4 5 3 4	P D	0	S 0 2	S F B 0 2	0	I M	P I	0 5	A

DATA: MAGGIO 2012

SCALA: 1:50

IL PRESENTE DOCUMENTO NON POTRA' ESSERE COPIATO, RIPRODOTTO O ALTRIMENTI PUBBLICATO, IN TUTTO O IN PARTE, SENZA IL CONSENSO SCRITTO DEL CONCESSIONARIO. OGNI UTILIZZO NON AUTORIZZATO SARA' PERSEGUITO A NORMA DI LEGGE
THIS DOCUMENT MAY NOT BE COPIED, REPRODUCED OR PUBLISHED, EITHER IN PART OR IN ITS ENTIRETY, WITHOUT THE WRITTEN PERMISSION OF OFFICE CONCESSIONAIRE. UNAUTHORIZED USE WILL BE PROSECUTED BY LAW.

CODE OF FORMATS 2 A 2