

IL CONCESSIONARIO

IL CONCESSIONARIO



ARC
AUTOSTRADA
REGIONALE
CISPADANA

AUTOSTRADA REGIONALE CISPADANA DAL CASELLO DI REGGIOLO-ROLO SULLA A22 AL CASELLO DI FERRARA SUD SULLA A13

CODICE C.U.P. E81B08000060009

PROGETTO DEFINITIVO

ASSE AUTOSTRADALE

IMPIANTI TECNICI

EDIFICI E BARRIERE DI ESAZIONE
SAN FELICE SUL PANARO-FINALE EMILIA
QUADRO CUNICOLO TIPO B

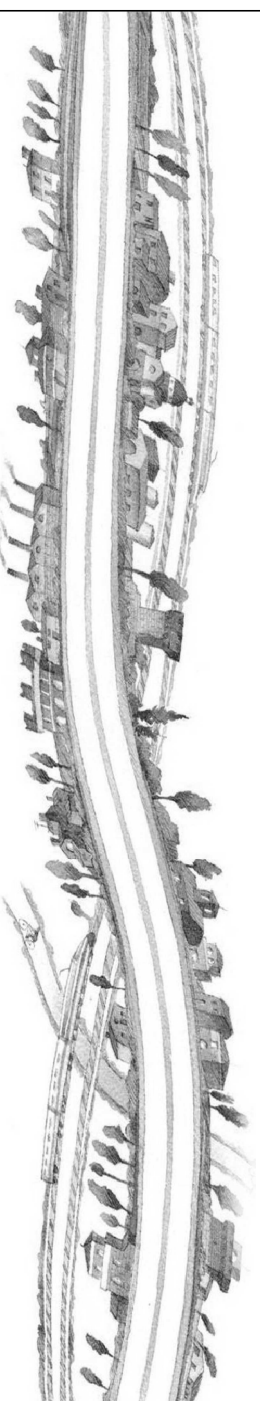

IL PROGETTISTA

Ing. Antonio De Fazio
Albo Ingegneri Prov. BO n° 3696/A

RESPONSABILE INTEGRAZIONE PRESTAZIONI SPECIALISTICHE

Ing. Emilio Salsi
Albo Ing. Reggio-Emilia n° 945

IL CONCESSIONARIO

Autostrada Regionale
Cispadana S.p.A.
IL PRESIDENTE
Graziano Petrucci

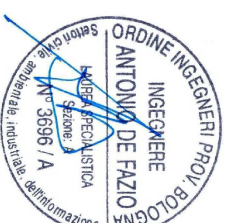

Emilio Salsi

A

B

C

D

IL CONCESSIONARIO

IL CONCESSIONARIO



ARC
AUTOSTRADA
REGIONALE
CISPADANA

AUTOSTRADA REGIONALE CISPADANA DAL CASELLO DI REGGIOLO-ROLO SULLA A22 AL CASELLO DI FERRARA SUD SULLA A13

CODICE C.U.P. E81B08000060009

PROGETTO DEFINITIVO

ASSE AUTOSTRADALE

IMPIANTI TECNICI

EDIFICI E BARRIERE DI ESAZIONE
SAN FELICE SUL PANARO-FINALE EMILIA
QUADRO CUNICOLO TIPO B

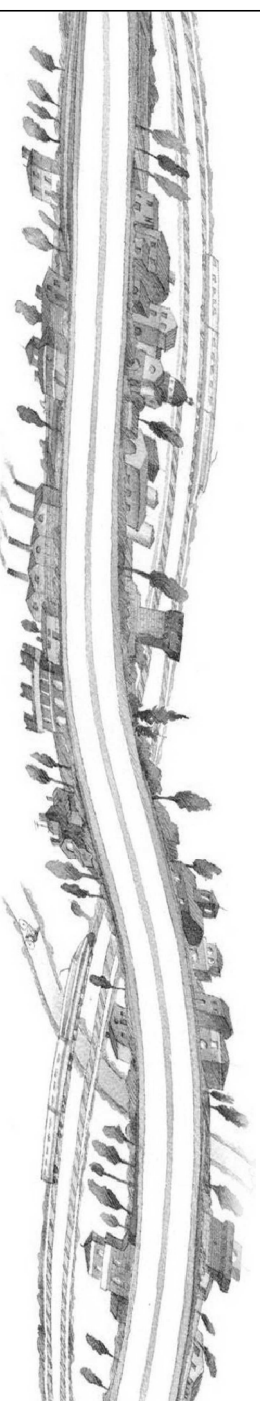

IL PROGETTISTA

Ing. Antonio De Fazio
Albo Ingegneri Prov. BO n° 3696/A

RESPONSABILE INTEGRAZIONE PRESTAZIONI SPECIALISTICHE

Ing. Emilio Salsi
Albo Ing. Reggio-Emilia n° 945

IL CONCESSIONARIO

Autostrada Regionale
Cispadana S.p.A.
IL PRESIDENTE
Graziano Petrucci

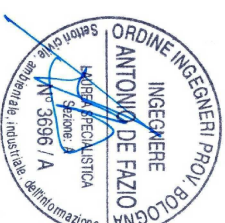

Emilio Salsi

REV.	DATA	DESCRIZIONE	REDAZIONE	CONTROLLO	APPROVAZIONE
A	17.04.2012	EMMISSIONE	FRASSINETTIDE FAZIO	SALSI	
B					
C					
D					
E					
F					
G					

IDENTIFICAZIONE ELABORATO										
NUM. PROGR.	FASE	LOTTO	GRUPPO	CODICE OPERA MIS.	TRATTO OPERA	AMBITO	TIPO ELABORATO	PROGRESSIVO	REV.	DATA
4543	PD	0	S03	SFB03	0	IE	DK	04	A	MAGGIO 2012
SCALA:									-	

IL PRESENTE DOCUMENTO NON POTRA' ESSERE COPiato, RIPRODOTTO O ALTAMENTE PUBBLICATO, IN TUTTO O IN PARTE, SENZA IL CONSENSO SCRITTO DEL CONCESSIONARIO. OGNI UTILIZZO NON AUTORIZZATO SARA' PERSECUITO A NORMA DI LEGGE.
THIS DOCUMENT MAY NOT BE COPIED, REPRODUCED OR PUBLISHED, EITHER IN PART OR IN ITS ENTIRETY, WITHOUT THE WRITTEN PERMISSION OF ARCOS CONSORZIO. UNAUTHORIZED USE WILL BE PROSECUTED BY LAW.

PAG	DESCRIZIONE PAGINE	REVISIONI								DESCRIZIONE REVISIONI	
		0	1	2	3	4	5	6	7		8
1	INTESTAZIONE	X									
2	INDICE	X									
3	LEGENDA SIMBOLI	X									
4	TARGHETTA QUADRO	X									
5	SCHEMA UNIFILARE DI POTENZA	X									
6	SCHEMA UNIFILARE DI POTENZA	X									
7	SCHEMA UNIFILARE DI POTENZA	X									
8	FRONTEQUADRO	X									
9											
10											
11											
12											
13											
14											
15											
16											
17											
18											
19											
20											
21											
22											
23											
24											
25											
26											
27											
28											
29											
30											
31											
32											
33											
34											

INDICE QUADRO

Foglio: **2** Segue: **3**

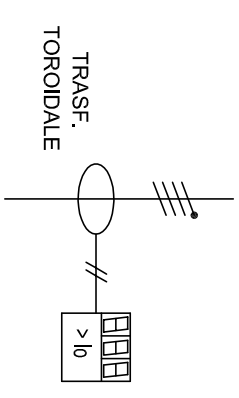
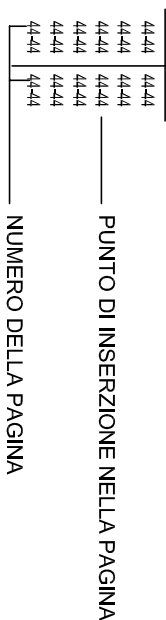
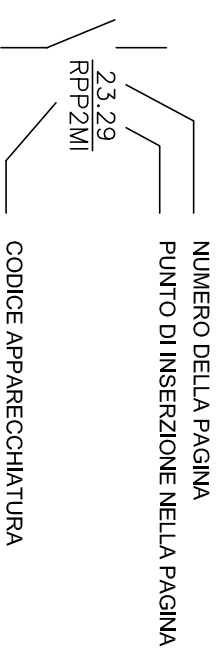
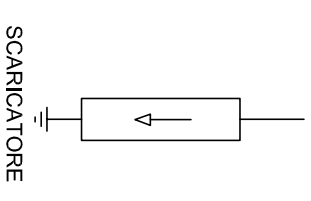
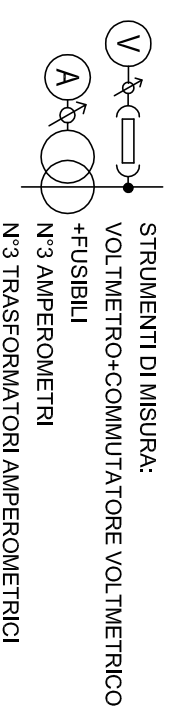
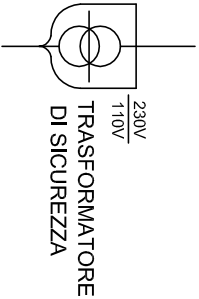
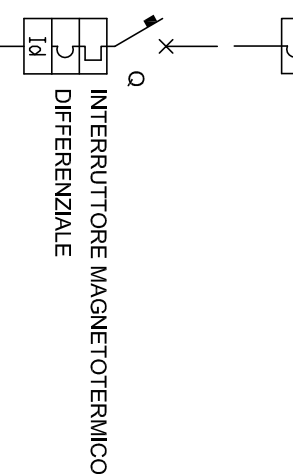
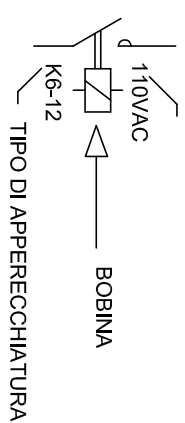
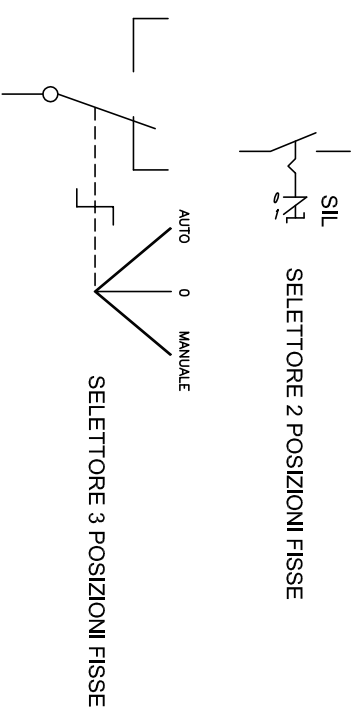
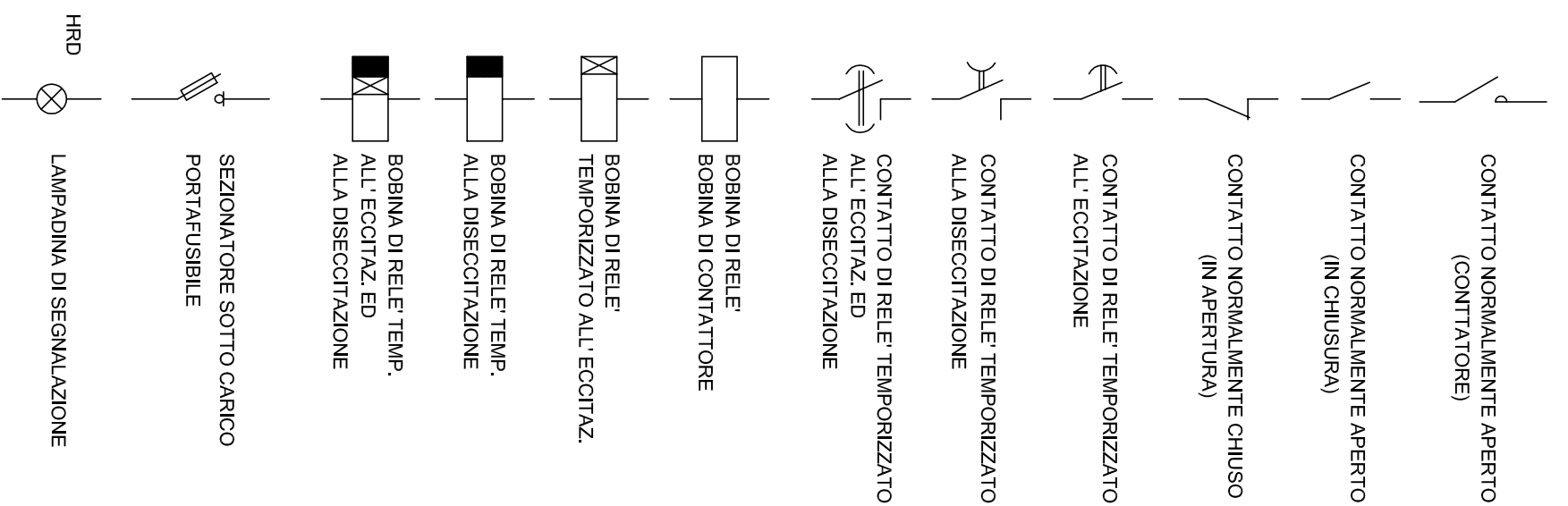

K = CONTACTTORE DI POTENZA
KA = RELE' AUSILIARIO GENERICO
Q = INTERR.
KT = TEMPORIZZATORE
X... = MORSETTIERA AUSILIARIA
MGT = MAGNETOTERMICO
MA = MAGNETICO
ELE = ELETTRICO

LEGENDA QUADRO

Foglio: **3** Segue: **4**

QUADRO CUNICOLO TIPO B

TARGA DA APPLICARE AL QUADRO
IN MODO INAMOVIBILE CON SCRITTE INDELEBILI

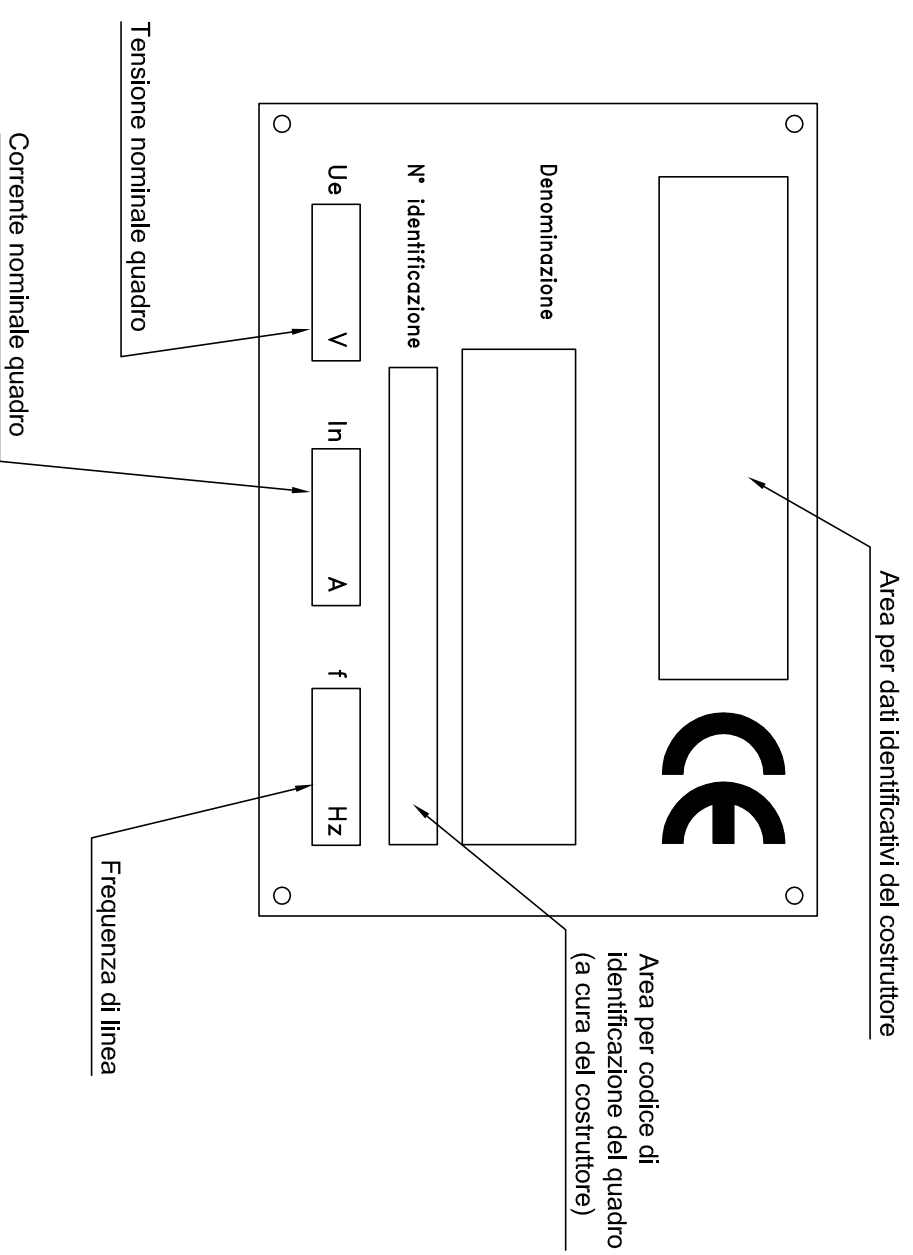

RIF. CIRCUITO
DENOMINAZIONE QUADRO
QUADRO CUNICOLO TIPO B
PER PISTE TIPO UA/UTC
SEZIONE NORMALE
ALIMENTAZIONE DA

QUADRO FABBR. ESAZ. P. INT SEZ. NORM.

CARATT. ELETTRICHE GENERALI

TENSIONE DI ESERCIZIO 400V+N

TENSIONI AUSILIARIE 230 Vc.a.

TENUTA AL CARICO CIRCUITO DELLE BARRE 10 kA

TIPO DI SEGREGAZIONE FORMA 2

MISURE DI PROTEZIONE DELLE PERSONE(7.4) CEI 17-13

GRADO DI PROTEZIONE DEL QUADRO IP 54

SISTEMA DI TERRA TNS

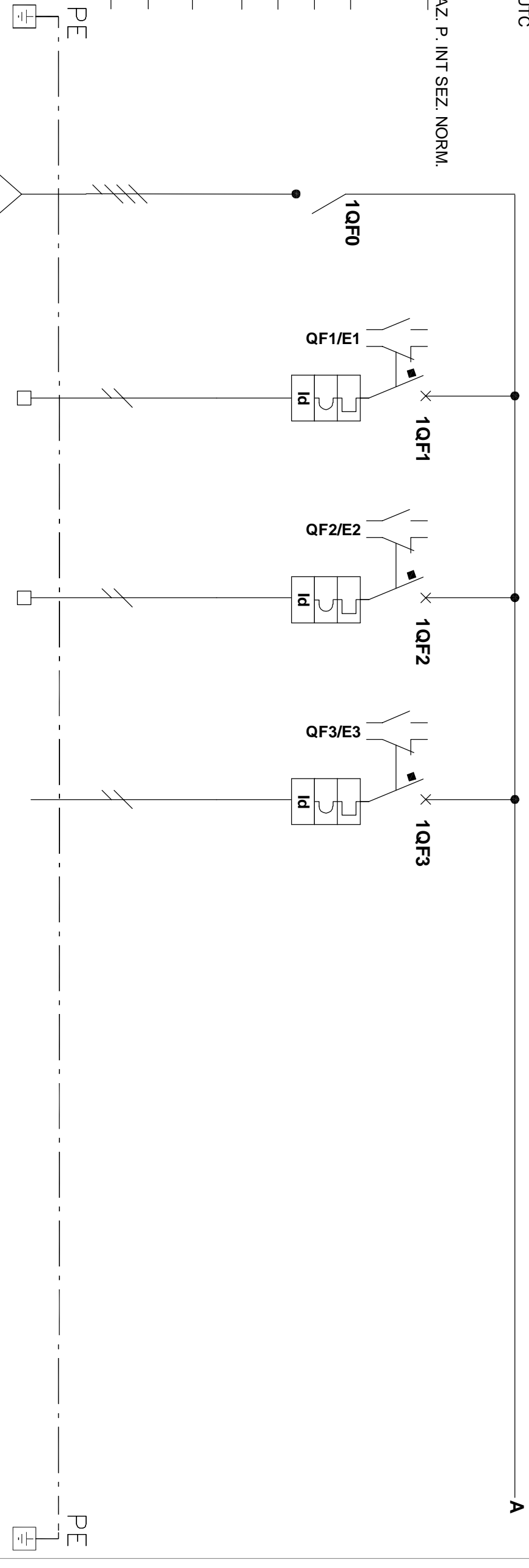

NUM. INVOLUCRO	A	A	A	A	A	A	A	A	A	A	A	A	A	A	A	A	A	A	A	A
NUMERAZ. MORSETTERA																				
POTENZA kW/KVA/KVAR	4,5 kW	3,0 kW	14,5	1,5 kW	7,3															
Corrente d'impiego Ib (A)	7,2	14,5		7,3																
INTERUTTI. o SEZIONATI.																				
TIPO	MODULARE	MODULARE	MODULARE	MODULARE	MODULARE	MODULARE	MODULARE	MODULARE	MODULARE	MODULARE	MODULARE	MODULARE	MODULARE	MODULARE	MODULARE	MODULARE	MODULARE	MODULARE	MODULARE	MODULARE
Poli-Portata (A)	4x40	2x32	2x10	2x10	2x10	2x10	2x10	2x10	2x10	2x10	2x10	2x10	2x10	2x10	2x10	2x10	2x10	2x10	2x10	2x10
CONTA TTTORE																				
Portata In (A)																				
R. TERMICO (o CURVA)																				
Taratura (A)																				
DIFFERENZ.																				
TIPO Tar. (A)		AC 0,03	32	AC 0,3	10															
FORMAZIONE	5G4	3G2,5		3G2,5																
LINEA di POTENZA																				
TIPO CAVO	FGTOM1	FGTOM1	FGTOM1	FGTOM1	FGTOM1	FGTOM1	FGTOM1	FGTOM1	FGTOM1	FGTOM1	FGTOM1	FGTOM1	FGTOM1	FGTOM1	FGTOM1	FGTOM1	FGTOM1	FGTOM1	FGTOM1	FGTOM1
LUNGH. POSA	75	13	20	20	20	20	20	20	20	20	20	20	20	20	20	20	20	20	20	20
Portata Iz (A)																				
N° CAVO	45	28	28	28	28	28	28	28	28	28	28	28	28	28	28	28	28	28	28	28
DESTINAZIONE / UTENZA	GENERALE QUADRO CUNICOLO	PRESE FM CABINA DI ESAZIONE	FAN COIL CABINA DI ESAZIONE	RISERVA 1																

NOTA: I CONTATTI AUSILIARI DEGLI INTERRUTTORI VERRANNO TUTTI RIPORTATI SULLA MORSETTERA "SEGNALE" PER IL RIPORTO DEGLI STESSI AL SISTEMA DI SUPERVISIONE

SCHEMA UNIFILARE DI POTENZA

Foglio: **5** Segue: **6**

RIF. CIRCUITO	QCB/EP0	QCB/EP1	QCB/EP2	QCB/EP3	QCB/EP4	QCB/EP5	QCB/EP6
DENOMINAZIONE QUADRO QUADRO CUNICOLO TIPO B PER PISTE TIPO UAUTC SEZIONE PRIVILEGIATA ALIMENTAZIONE DA QUADRO FABBR. ESAZ. P. INT SEZ. PRIV.							
CARATT. ELETTRICHE GENERALI							
TENSIONE DI ESERCIZIO	400V+N						
TENSIONI AUSILIARIE	230 V.c.a.						
TENUTA AL CORPO CIRCUITO DELLE BARRE	10 KA						
TIPO DI SEGREGAZIONE	FORMA 2						
MISURE DI PROTEZIONE DELLE PERSONE(7.4)	CEI 17-13						
GRADO DI PROTEZIONE DEL QUADRO	IP 54						
SISTEMA DI TERRA	TN-S						

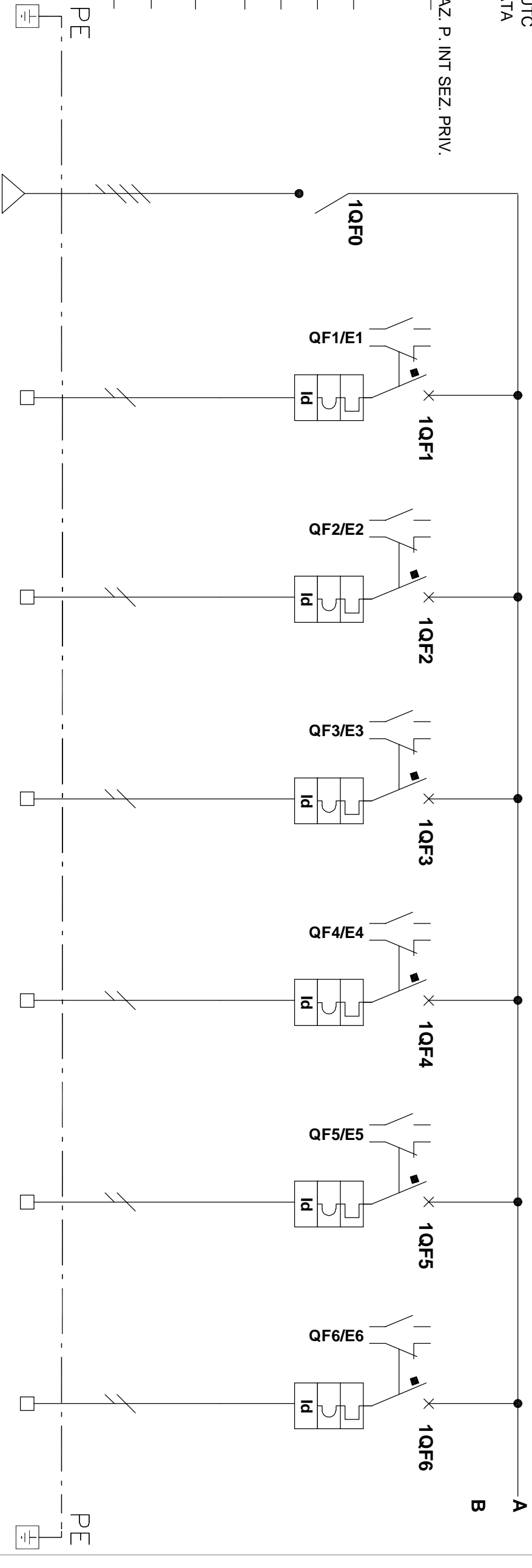

NUM. INVOLUCRO	A	A	A	A	A	A	A
NUMERAZ. MORSETTIERA							
POTENZA KW/KVA/KVAR	2,27 kW	0,1 kW	0,3 kW	1,0 kW	0,1 kW	0,2 kW	0,4 kW
Corrente d'impiego Ib (A)	3,6	0,5	1,5	4,8	0,5	1,0	1,9
INTERRUTTI. o SEZIONATI.	MODULARE	MODULARE	MODULARE	MODULARE	MODULARE	MODULARE	MODULARE
TIPO	Poli-Portata (A)	2x10	2x10	2x10	2x10	2x10	2x10
CONTATTATORE	TIPO						
	Portata In (A)						
R. TERMICO (o CURVA)	TIPO						
	Taratura (A)	10	10	10	10	10	10
DIFFERENZ.	TIPO						
	Tor. (A)	AC 0,03	AC 0,03	AC 0,03	AC 0,03	AC 0,03	AC 0,03
	FORMAZIONE	5G4	3G2,5	3G2,5	3G2,5	3G2,5	3G2,5
	TIPO CAVO	FGTOM1	FGTOM1	FGTOM1	FGTOM1	FGTOM1	FGTOM1
	LUNGH. POSA	75	10	10	10	20	20
	Portata Iz (A)	13	03A	03A	03A	03A	03A
	N° CAVO	45	28	28	28	28	28
DESTINAZIONE / UTENZA	GENERALE QUADRO CUNICOLO	SISTEMA DI RILEVAMENTO	SBARRE CHIUDIPISTA	QUADRO DI PISTA	TELECAMERE	SEMAFORI DI PENISILINA	BUMPERS DI SEGNALAZIONE ISOLE

SCHEMA UNIFILARE DI POTENZA

NOTA: I CONTATTI AUSILIARI DEGLI INTERRUTTORI VERRANNO TUTTI RIPORTATI SULLA MORSETTIERA "SEGNAI" PER IL RIPORTO DEGLI STESSI AL SISTEMA DI SUPERVISIONE

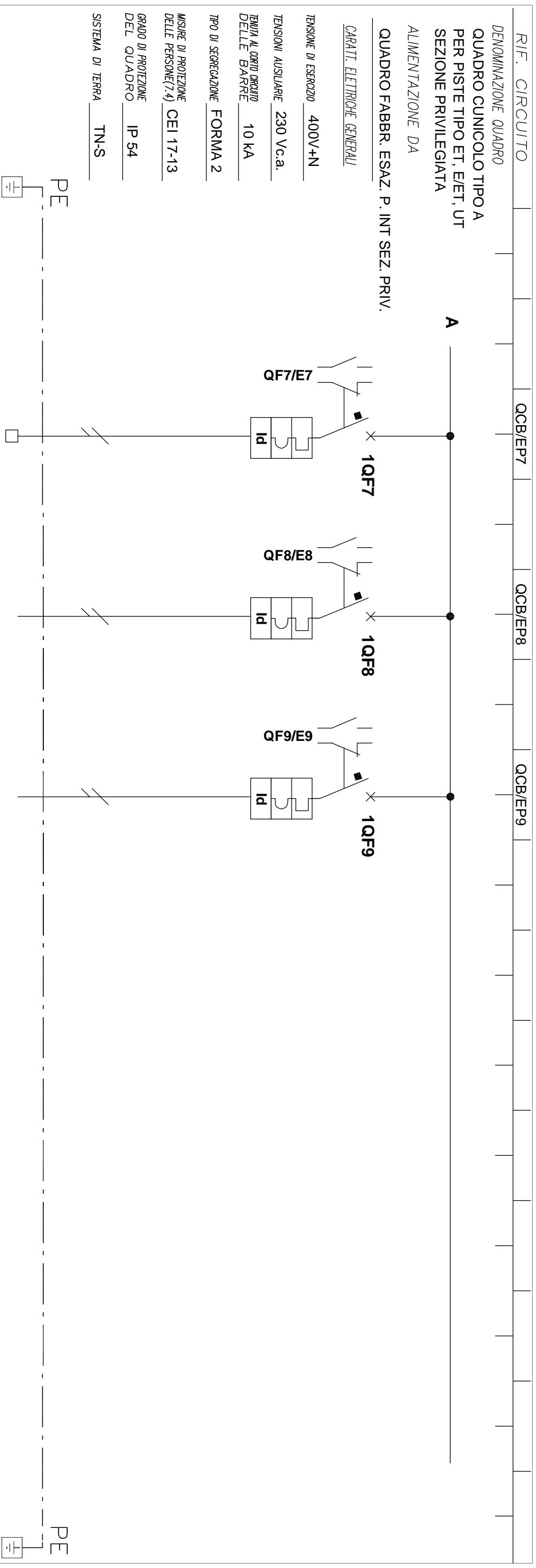

RIF. CIRCUITO	QCB/EP7	QCB/EP8	QCB/EP9																		
<p>DENOMINAZIONE QUADRO QUADRO CUNICOLO TIPO A PER PISTE TIPO ET, E/ET, UT SEZIONE PRIVILEGIATA</p> <p>ALIMENTAZIONE DA QUADRO FABBR. ESAZ. P. INT SEZ. PRIV.</p> <p>CARATT. ELETTRICHE GENERALI TENSIONE DI ESERCIZIO 400V+N TENSIONI AUSILIARIE 230 Vc.a. TENUTA AL CORPO CIRCUITO DELLE BARRE 10 KA TIPO DI SEGREGAZIONE FORMA 2</p> <p>MISURE DI PROTEZIONE DELLE PERSONE (7.4) CEI 17-13 GRADO DI PROTEZIONE DEL QUADRO IP 54 SISTEMA DI TERRA TN-S</p>																					
NUM.INVOLUCRO	A			A			A														
NUMERAZ. MORSETTIERA																					
POTENZA kW/KVA/KVAR	0,17 kW																				
Corrente d'impiego Ib (A)	0,8																				
INTERRUTTI. o SEZIONATI.	MODULARE			MODULARE			MODULARE														
TIPO	2x10			2x10			2x10														
CONTATTATORE	TIPO			TIPO			TIPO														
R. TERMICO (o CURVA)	Portata In (A)			Portata In (A)			Portata In (A)														
DIFFERENZ.	TARATURA (A)			TARATURA (A)			TARATURA (A)														
	TIPO			TIPO			TIPO														
	FORMAZIONE			FORMAZIONE			FORMAZIONE														
	AC 0,03			AC 0,03			AC 0,03														
	10			10			10														
	3G2.5																				
	FG7OM1																				
	TIPO CAVO			TIPO CAVO			TIPO CAVO														
	LUNGH. POSA			LUNGH. POSA			LUNGH. POSA														
	10 03A			10 03A			10 03A														
	Portata Iz (A)			Portata Iz (A)			Portata Iz (A)														
	28			28			28														
	N° CAVO			N° CAVO			N° CAVO														
DESTINAZIONE / UTENZA	ILLUMINAZIONE SCALA ISOLA			RISERVA N.2			RISERVA N.3														

SCHEMA UNIFILARE DI POTENZA

NOTA : I CONTATTI AUSILIARI DEGLI INTERRUTTORI VERRANNO TUTTI RIPORTATI SULLA MORSETTIERA "SEGNALI" PER IL RIPORTO DEGLI STESSI AL SISTEMA DI SUPERVISIONE

LE DIMENSIONI DEL QUADRO SARANNO IN OGNI CASO DA VERIFICARSI A CURA DELL'IMPRESA ESECUTRICE SULLA BASE DELLE APPARECCHIATURE INSTALLATE E DELLE ESIGENZE DI CANTIERE

SEZIONE NORMALE

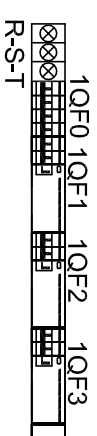

SEZIONE PRIVILEGIATA

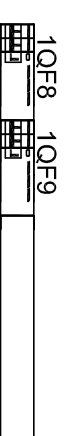
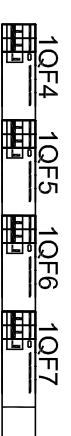
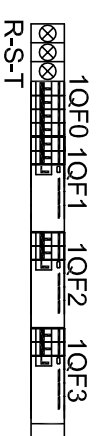

INVOLUCRO B

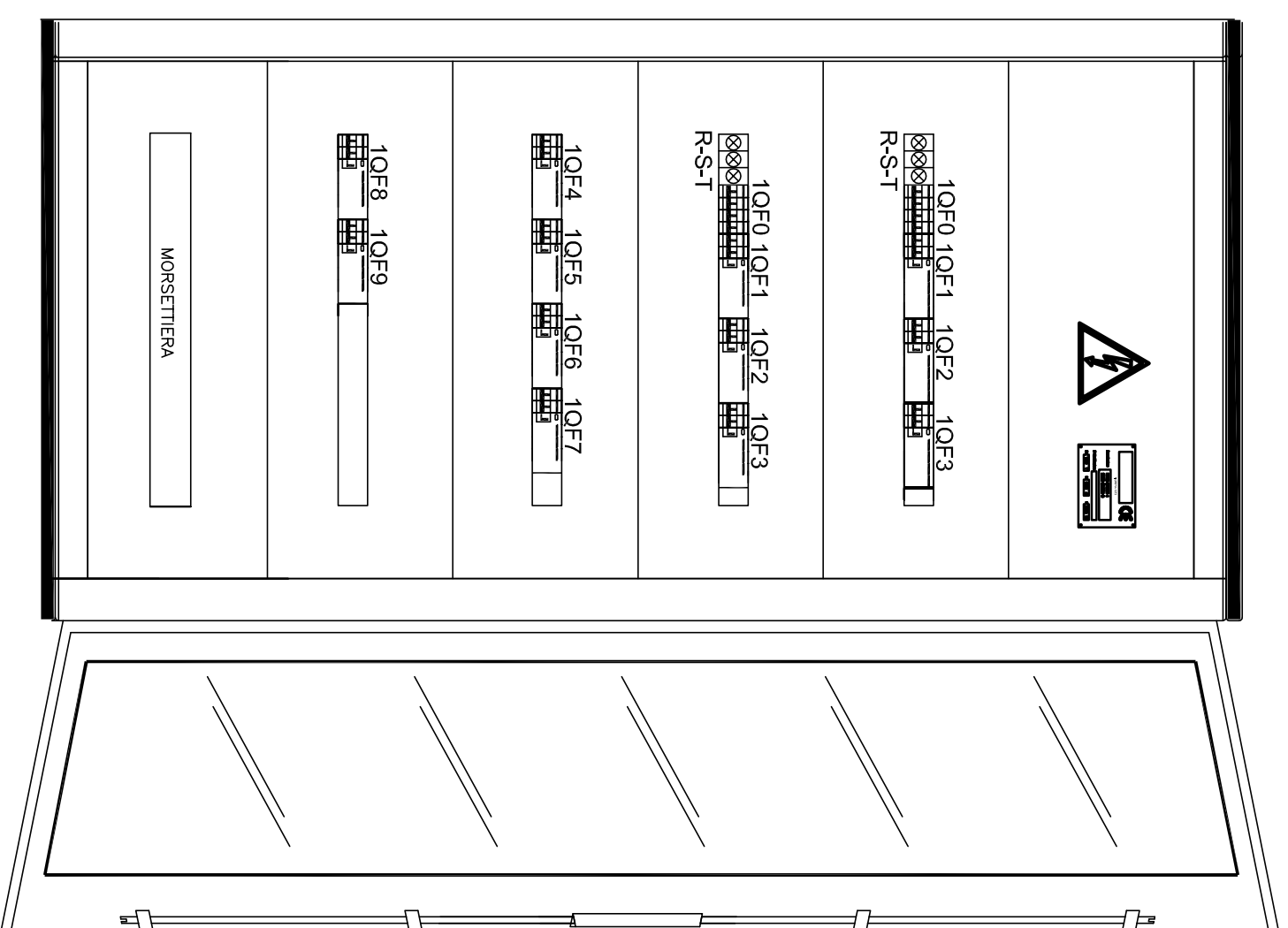

NOTE:
Armadio in lamiera verniciata IP44
Dim.ni modulari 1060x585x300mm
Porta frontali trasparenti
Da appendere a parete