

IMPIANTO AGROVOLTAICO DI PRODUZIONE DI ENERGIA
DA FONTE SOLARE DENOMINATO "CRACO" DI POTENZA NOMINALE
PARI A 18,0 MVA E POTENZA INSTALLATA PARI A 19,998 MW

REGIONE BASILICATA
PROVINCIA di MATERA
COMUNE DI CRACO

PROGETTO DEFINITIVO

Tav.:

Titolo:

04a

Inquadramento impianto fotovoltaico e
opere di connessione su orto-foto

Scala:

Formato Stampa:

Codice Identificatore Elaborato

1:15.000

A3

E04a_ElaboratoGrafico_0_04a

Progettazione:

Committente:



Dott. Ing. Fabio CALCARELLA

Via B. Ravenna, 14 - 73100 Lecce
Mob. +39 340 9243575
fabio.calcarella@gmail.com - fabio.calcarella@ingpec.eu

BEE Craco s.r.l.

Largo Michele Novaro 1/A
CAP 43121 - PARMA (PR)
PEC - beecraco@pec.it



Data	Motivo della revisione:	Redatto:	Controllato:	Approvato:
Ottobre 2021	Prima emissione	STC	FC	BEE Craco Srl

LEGENDA

-  Area di impianto
 -  Cavo MT tra area nord e sud
 -  Cavidotto MT
 -  SSE Utente
 -  Area SE Terna
 -  Area altri produttori
 -  Cavo AT
 -  Confini comunali
- Google Satellite

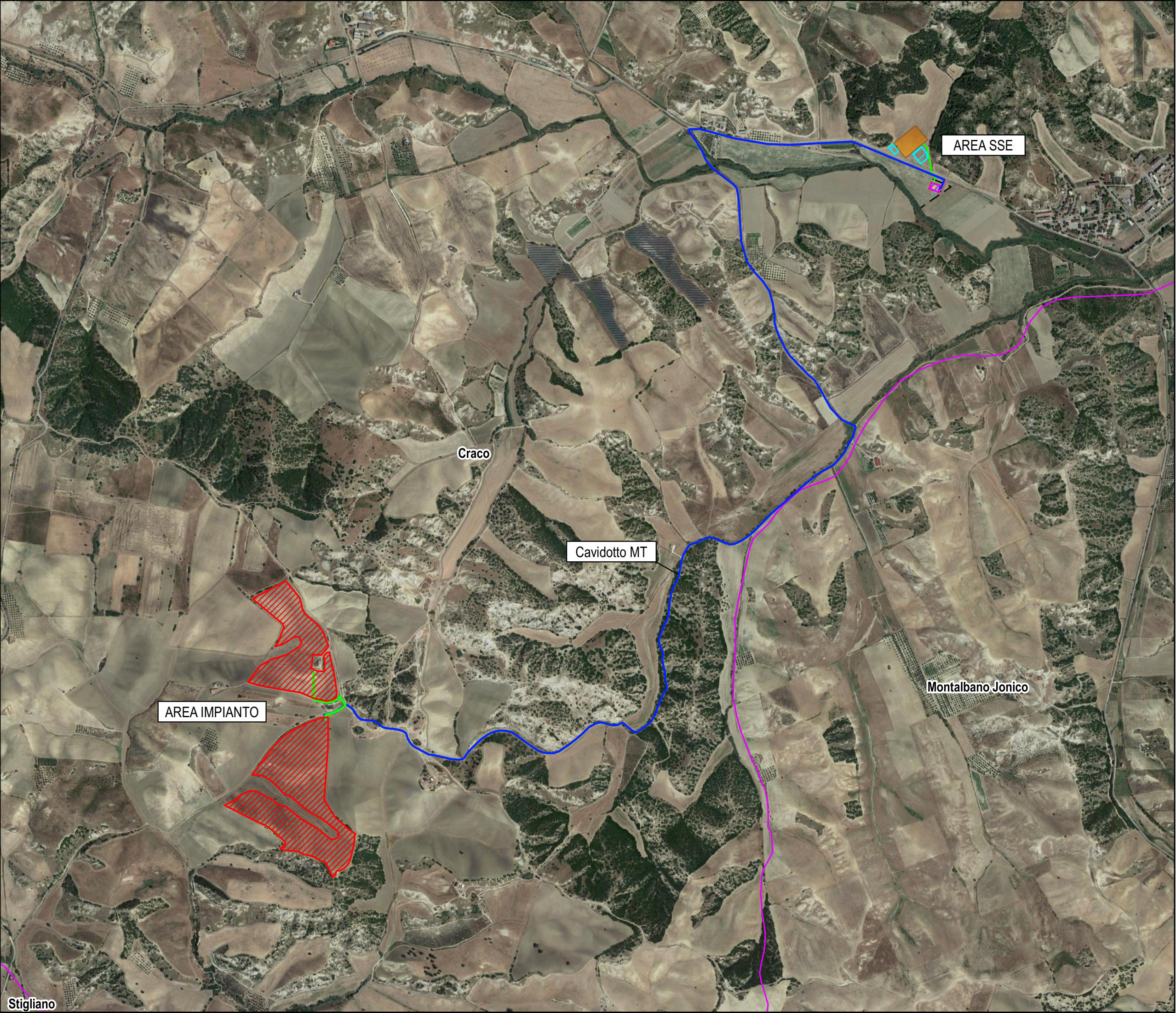

1:15000