

IMPIANTO AGROVOLTAICO DI PRODUZIONE DI ENERGIA
DA FONTE SOLARE DENOMINATO "CRACO" DI POTENZA NOMINALE
PARI A 18,0 MVA E POTENZA INSTALLATA PARI A 19,998 MW

REGIONE BASILICATA
PROVINCIA di MATERA
COMUNE DI CRACO

PROGETTO DEFINITIVO

Tav.:

Titolo:

E19

Schema Unifilare BTcc - Btca - MT
Parco Fotovoltaico

Scala:

Formato Stampa:

Codice Identificatore Elaborato

n.a.

A3

E19_ElaboratoGrafico_19

Progettazione:

Committente:



Dott. Ing. Fabio CALCARELLA

Via B. Ravenna, 14 - 73100 Lecce
Mob. +39 340 9243575
fabio.calcarella@gmail.com - fabio.calcarella@ingpec.eu

BEE Craco s.r.l.

Largo Michele Novaro 1/A
CAP 43121 - PARMA (PR)
PEC - beecraco@pec.it



Data	Motivo della revisione:	Redatto:	Controllato:	Approvato:
Ottobre 2021	Prima emissione	STC	FC	BEE Craco Srl

SC A - Cab.A1 - Pn=2.250 KVA
 9 Inverter da 250 KVA
 Trasformatori MT/BT 1x2.500 KVA
 Tracker 24 moduli n. 171 - 171 stringhe;

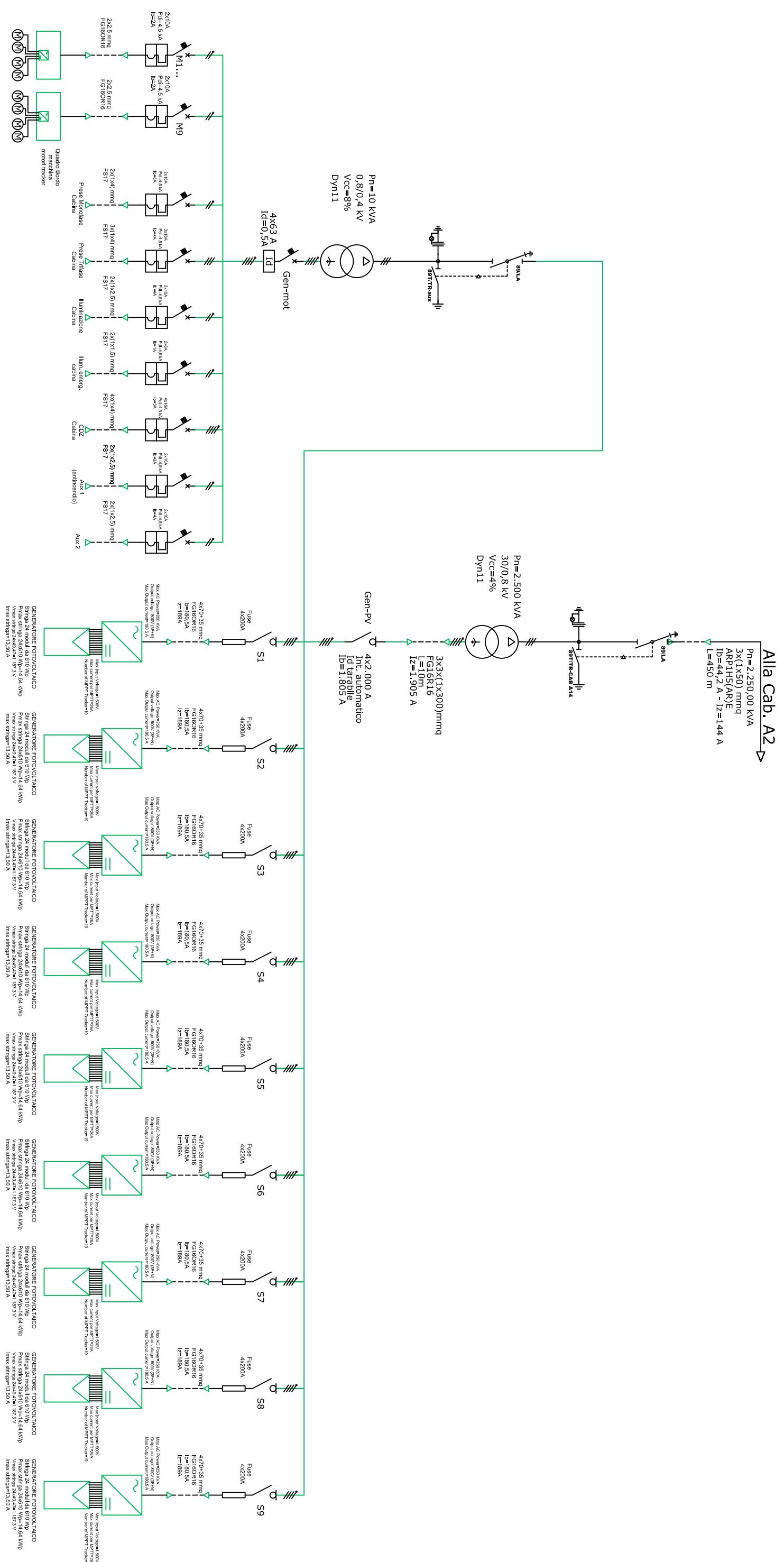

BEE Cracco S.r.l.
 Sede Legale: L.go Novaro 1/A - 43121 Parma
 tel. +39.0521.229761 - fax +39.0521.229779
 email: beecracco@pec.it

IMPIANTO FOTOVOLTAICO "Cracco"
 Progetto Definitivo - SCHEMA UNIFILARE - BTcc- BTca- MT
 CABINA A1
 Scala n.a - Novembre 2021

STC Studio Tecnico Calcarella
 Via Bartolomeo Ravennina, 14 - 73100 Lecce
 tel. +39 0832 7798355
 info@calcarella@gmail.com
 Dott. Ing. Fabio CALCARELLA

SC A - Cab A2 - Pn=4.500kVA
 9 Inverter da 250 kVA
 Trasformatori MT/BT 1x2.500 kVA
 Tracker 24 moduli n. 170 - 170 stringhe;

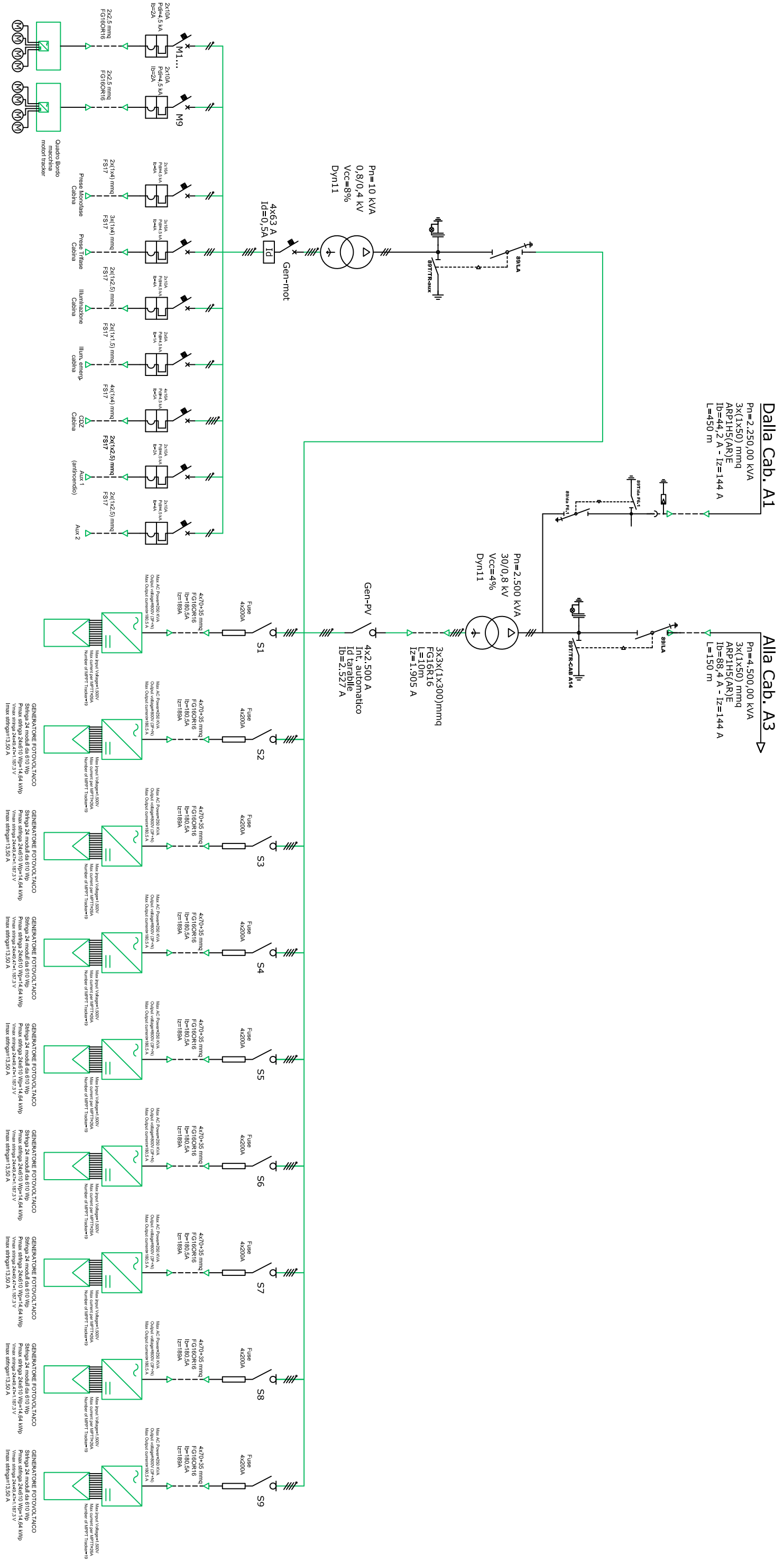

BEE Craco S.r.l.
 Sede Legale: L.go Novaro 1/A - 43121 Parma
 tel. +39.0521.229761 - fax +39.0521.229779
 email: beecraco@pec.it

IMPIANTO FOTOVOLTAICO "Craco"
 Progetto Definitivo - SCHEMA UNIFILARE - BTcc- BTca- MT
 CABINA A2
 Scala n.a - Novembre 2021

STC Studio Tecnico Calcarella
 Via Bartolomeo Ravenna, 14 - 73100 Lecce
 tel. +39 0832 7798355
 info@calcarella@gmail.com
 Dott. Ing. Fabio CALCARELLA

SC A - Cab A3 - Pn=6.750KVA
 9 Inverter da 250 KVA
 Trasformatori MT/BT 1x2.500 KVA
 Tracker 24 moduli n. 162 - 162 stringhe;

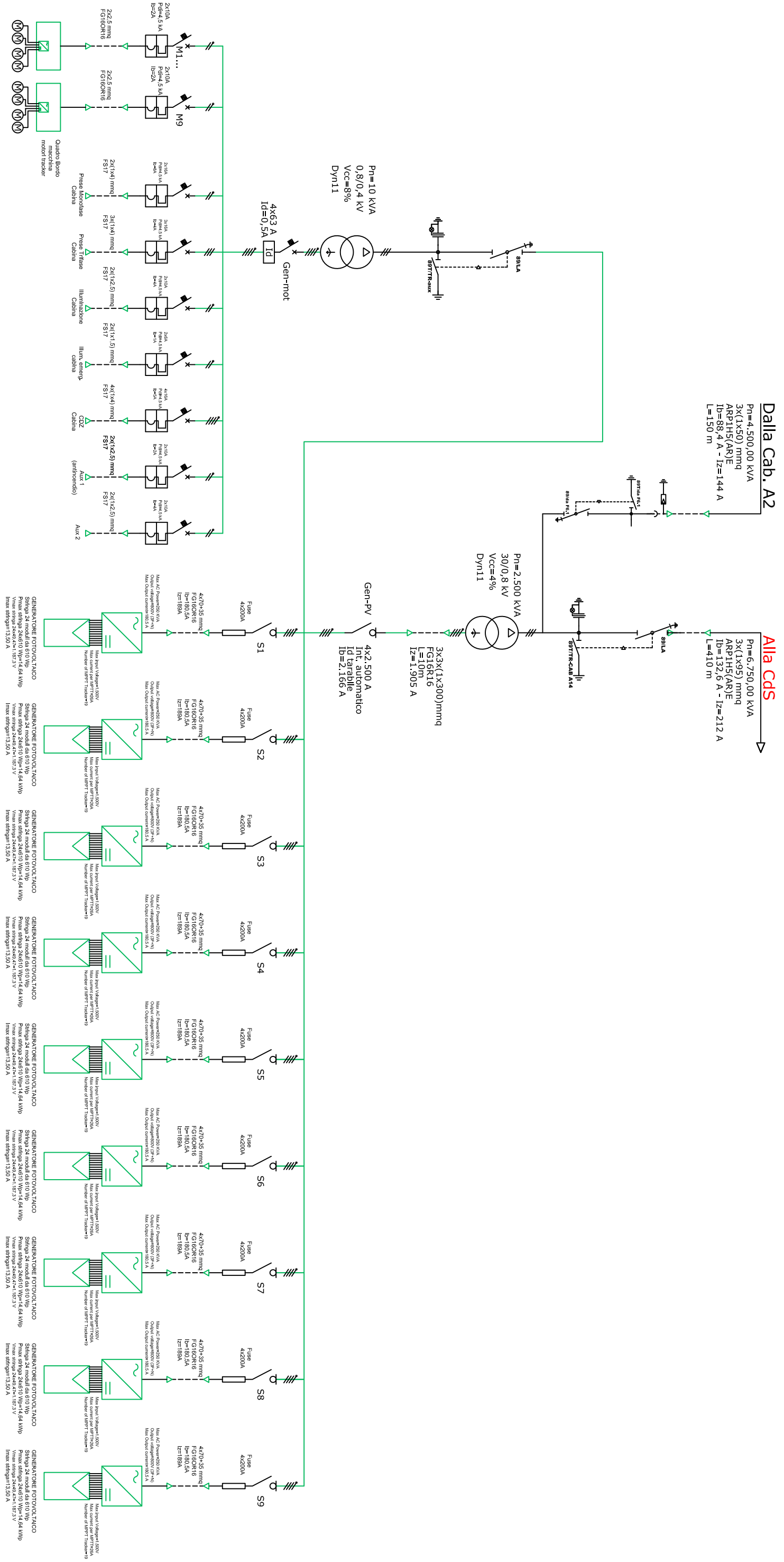

BEE Craco S.r.l.
 Sede Legale: L.go Novaro 1/A - 43121 Parma
 tel. +39.0521.229761 - fax +39.0521.229779
 email: beecraco@pec.it

IMPIANTO FOTOVOLTAICO "Craco"
 Progetto Definitivo - SCHEMA UNIFILARE - BTcc- BTca- MT
 CABINA A3
 Scala n.a - Novembre 2021

STC Studio Tecnico Calcarella
 Via Bartolomeo Ravennina, 14 - 73100 Lecce
 Tel. +39 0832 7798355
 info@calcarella@gmail.com
 Dott. Ing. Fabio CALCARELLA

SC B - Cab.B5 - Pn=2.250 KVA
 9 Inverter da 250 kVA
 Trasformatori MT/BT 1x2.500kVA
 Tracker 24 moduli n. 179 - 179 stringhe;

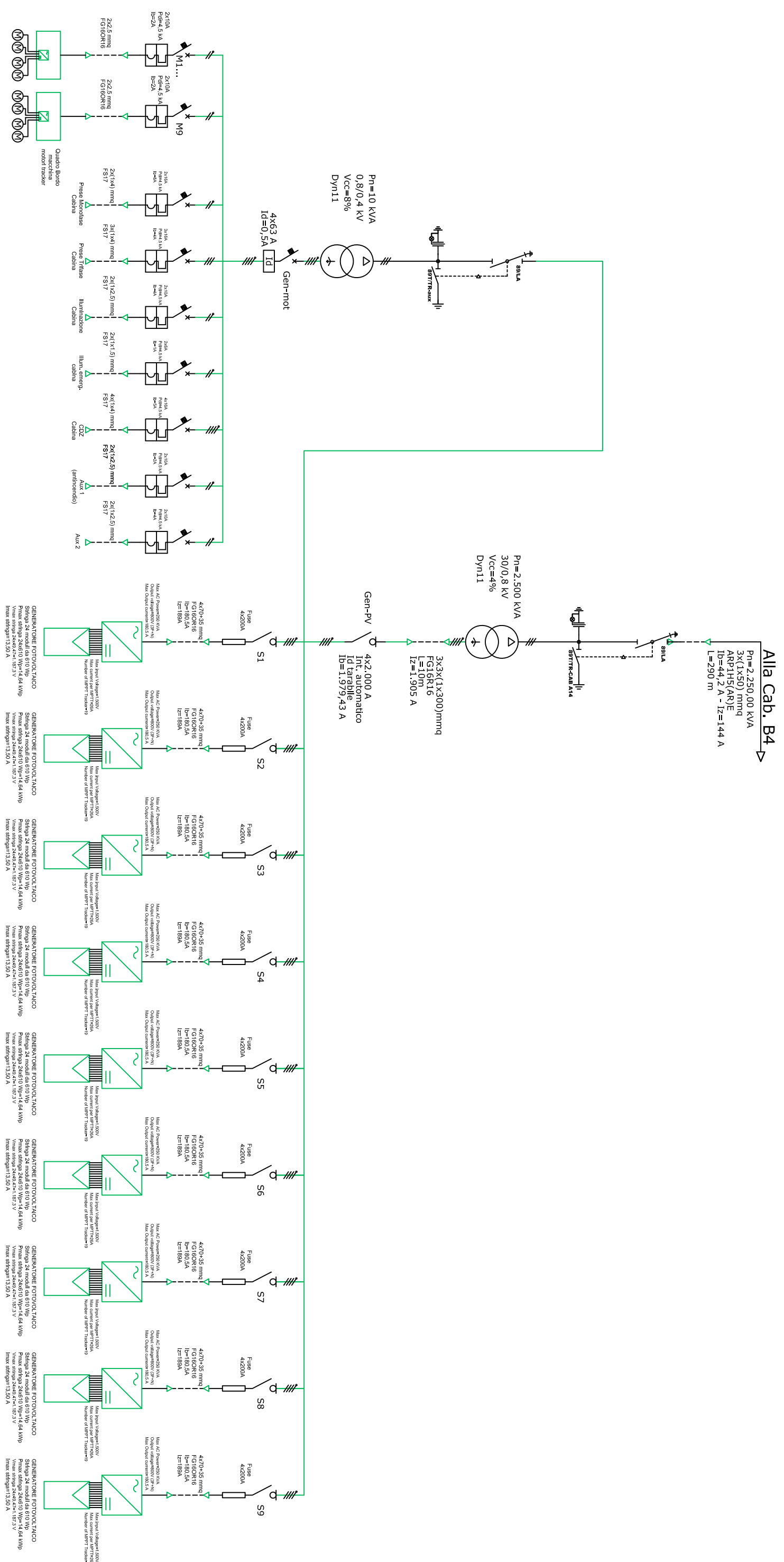

BEE Cracco S.r.l.
 Sede Legale: L.go Novaro 1/A - 43121 Parma
 tel. +39.0521.229761 - fax +39.0521.229779
 email: beecracco@pec.it

IMPIANTO FOTOVOLTAICO "Cracco"
 Progetto Definitivo - SCHEMA UNIFILARE - BTcc- BTca- MT
 CABINA B5
 Scala n.a - Novembre 2021

STC Studio Tecnico Calcarella
 Via Bartolomeo Ravennina, 14 - 73100 Lecce
 tel. +39 0832 7798355
 info@calcarella@gmail.com
 Dott. Ing. Fabio CALCARELLA

SC B - Cab. B4 - Pn=4.500kVA
 9 Inverter da 250 kVA
 Trasformatori MT/BT 1x2.500 kVA
 Tracker 24 moduli n. 171 - 171 stringhe;

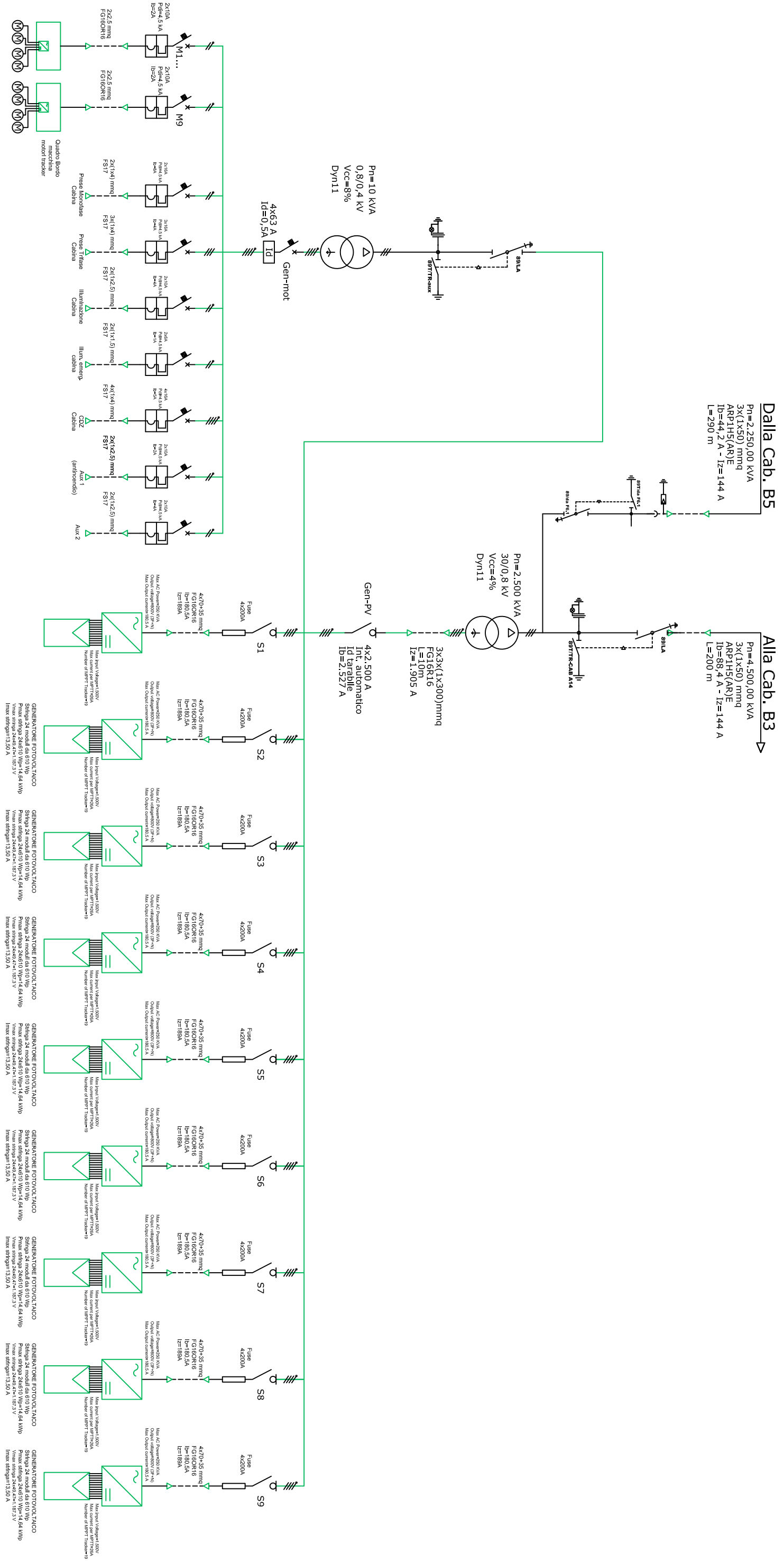

BEE Craco S.r.l.
 Sede Legale: L.go Novaro 1/A - 43121 Parma
 tel. +39.0521.229761 - fax +39.0521.229779
 email: beecraco@pec.it

IMPIANTO FOTOVOLTAICO "Craco"
 Progetto Definitivo - SCHEMA UNIFILARE - BTcc- BTca- MT
 CABINA B4
 Scala n.a - Novembre 2021

STC Studio Tecnico Calcarella
 Via Bartolomeo Ravenna, 14 - 73100 Lecce
 Tel. +39 0832 7798355
 info@calcarella@gmail.com
 info@calcarella.it
 Dott. Ing. Fabio CALCARELLA

SC B - Cab.B3 - Pn=6.750kVA
 9 Inverter da 250 kVA
 Trasformatori MT/BT 1x2.500 kVA
 Tracker 24 moduli n. 171 - 171 stringhe;

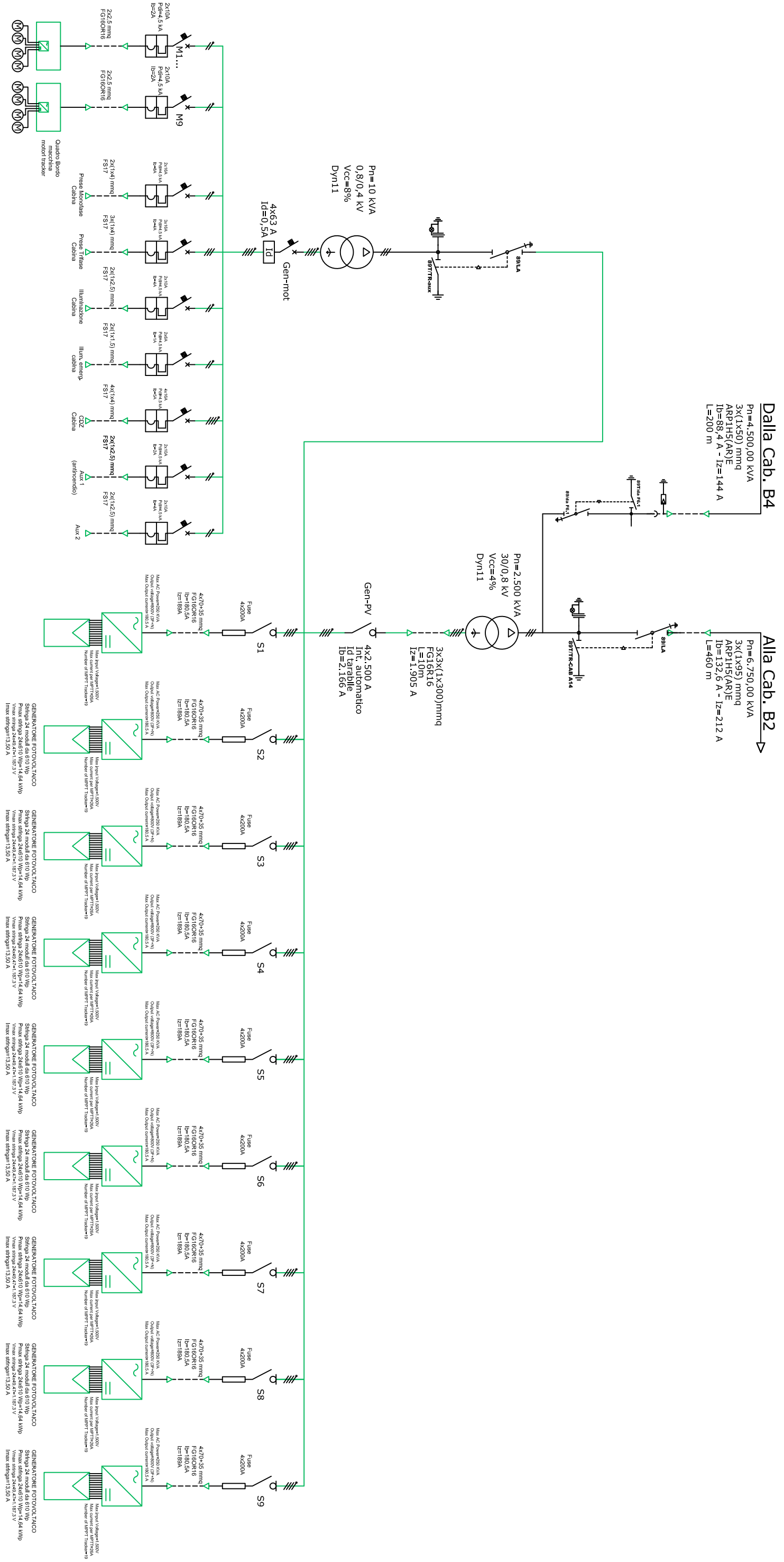

BEE Craco S.r.l.
 Sede Legale: L.go Novaro 1/A - 43121 Parma
 tel. +39.0521.229761 - fax +39.0521.229779
 email: beecraco@pec.it

IMPIANTO FOTOVOLTAICO "Craco"
 Progetto Definitivo - SCHEMA UNIFILARE - BTcc- BTca- MT
 CABINA B3
 Scala n.a - Novembre 2021

STC Studio Tecnico Calcarella
 Via Bartolomeo Ravenna, 14 - 73100 Lecce
 tel. +39 0832 7798355
 info@calcarella@gmail.com
 info.calcarella@gmail.com
 Dott. Ing. Fabio CALCARELLA

