



REGIONE BASILICATA
PROVINCIA DI MATERA
COMUNE DI IRSINA



PROGETTO DI UN IMPIANTO SOLARE AGRIVOLTAICO DENOMINATO "AGRIVOLTAICO PIANO DEL CARRO" DA REALIZZARSI NEL COMUNE DI IRSINA (MT) NELLA CONTRADA DI "PIANO DEL CARRO" E DELLE RELATIVE OPERE DI CONNESSIONE NEL COMUNE DI OPPIDO LUCANO (PZ) CON POTENZA PARI A 19.712,16 kWp (18.200,00 kW IN IMMISSIONE) INTEGRATO CON TECNOLOGIA STORAGE.

PROGETTO DEFINITIVO

CARTA DEI VINCOLI DELL'AREA



livello prog.	GOAL	tipo doc.	N° elaborato	N° foglio	NOME FILE	DATA	SCALA
PD					IRS_A12.a.4	04.08.2021	

REVISIONI

REV.	DATA	DESCRIZIONE	ESEGUITO	VERIFICATO	APPROVATO



PROPONENTE:

IOTA PEGASO S.R.L.
Via Mercato 3, 20121 Milano (MI)
CF:11467120967

ENTE:

PROGETTAZIONE:

HORIZONFIRM

Ing. D. Siracusa
Ing. A. Costantino
Ing. C. Chiaruzzi
Arch. A. Calandrino
Arch. M. Gullo
Arch. S. Martorana
Arch. F. G. Mazzola
Arch. P. Provenzano
Ing. G. Buffa
Ing. G. Schillaci
Arch. Y. Kokalah
Arch. G. Vella



IL PROGETTISTA

Quadro dei vincoli territoriali

Individuazione delle aree e dei siti interessati da strumenti di pianificazione di area vasta e siti di interesse pubblico vigenti o in itinere - scala 1:20.000

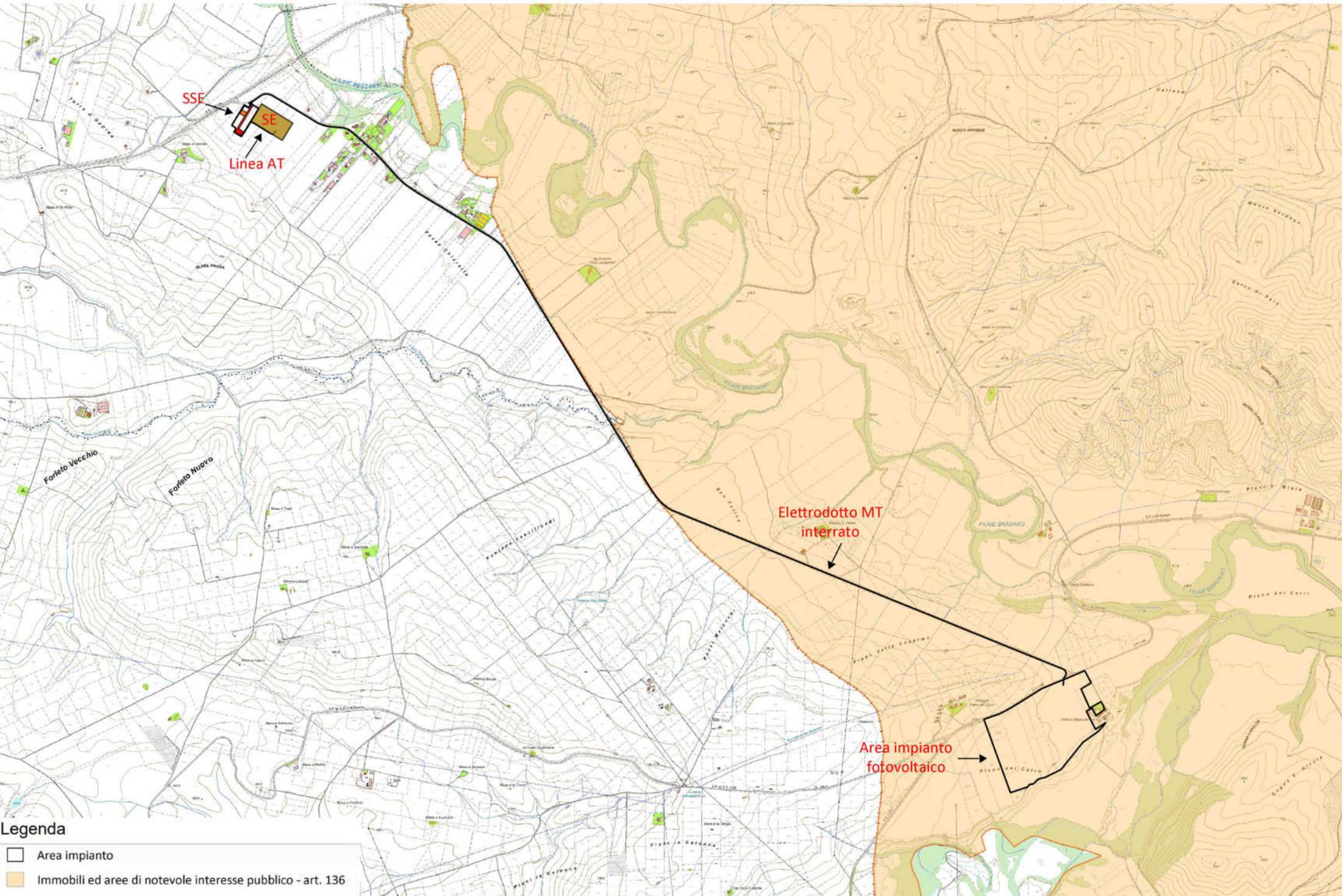

Legenda

-  Area impianto
-  Immobili ed aree di notevole interesse pubblico - art. 136

Legge Regionale 54/2015

Stralcio Tavola n. 1 - Individuazione delle aree e dei siti non idonei alla installazione di impianti alimentati da fonti rinnovabili ai sensi del D.M. 10.09.2010

Aree sottoposte a tutela del paesaggio, del patrimonio storico, artistico ed archeologico - scala 1:20.000

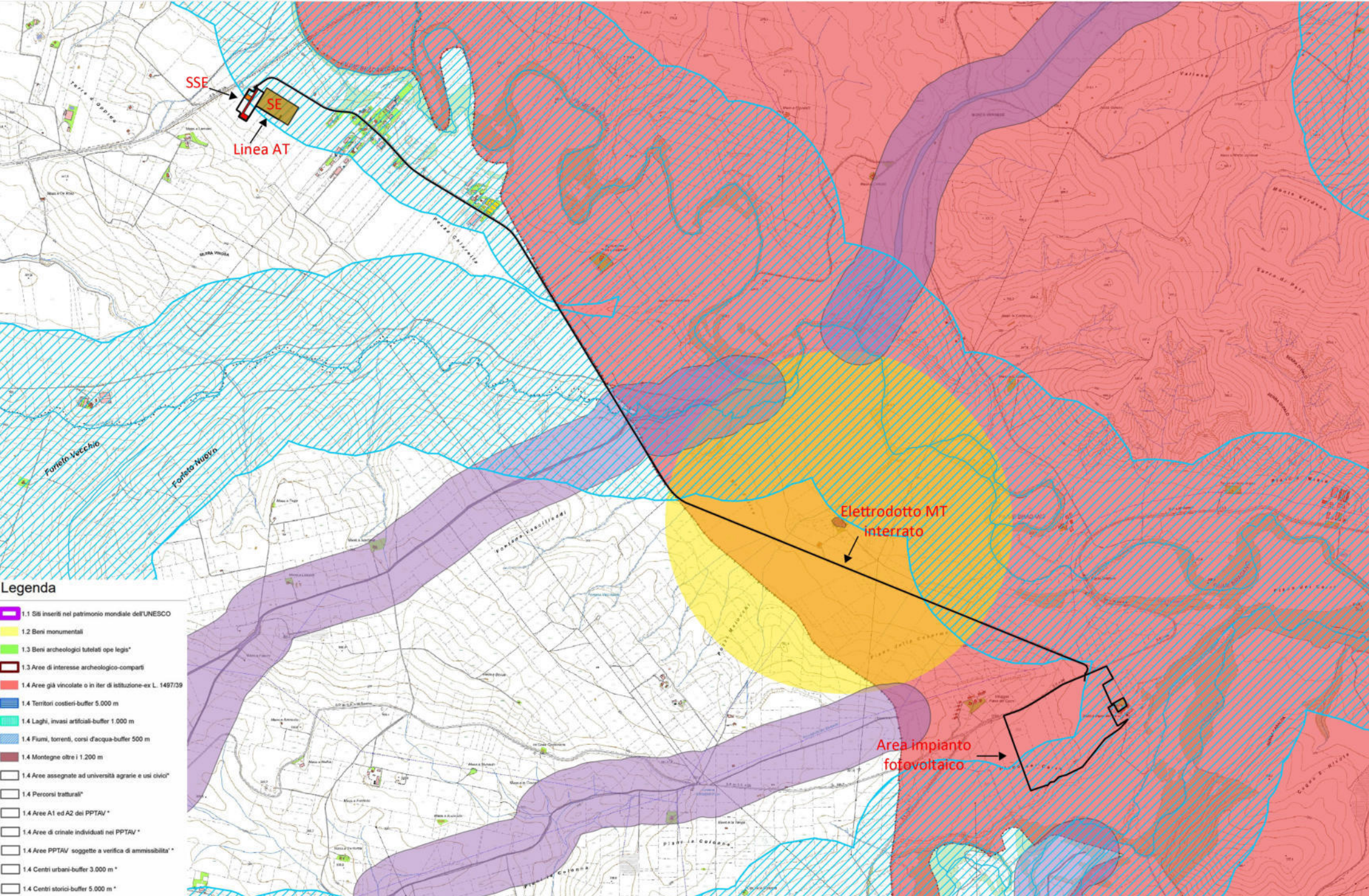

- Legenda**
- 1.1 Siti inseriti nel patrimonio mondiale dell'UNESCO
 - 1.2 Beni monumentali
 - 1.3 Beni archeologici tutelati opie legis
 - 1.3 Aree di interesse archeologico-comparti
 - 1.4 Aree già vincolate o in iter di istituzione-ex L. 1497/09
 - 1.4 Territori costieri-buffer 5.000 m
 - 1.4 Laghi, invasi artificiali-buffer 1.000 m
 - 1.4 Fiumi, torrenti, corsi d'acqua-buffer 500 m
 - 1.4 Montagne oltre i 1.200 m
 - 1.4 Aree assegnate ad università agrarie e usi civici*
 - 1.4 Percorsi tratturali*
 - 1.4 Aree A1 ed A2 dei PPTAV*
 - 1.4 Aree di crinale individuati nei PPTAV*
 - 1.4 Aree PPTAV soggette a verifica di ammissibilità*
 - 1.4 Centri urbani-buffer 3.000 m*
 - 1.4 Centri storici-buffer 5.000 m*

Legge Regionale 54/2015

Stralcio Tavola n. 2 - Individuazione delle aree e dei siti non idonei alla installazione di impianti alimentati da fonti rinnovabili ai sensi del D.M. 10.09.2010

Aree comprese nel sistema ecologico funzionale territoriale - scala 1:20.000



Legenda

- 2.1 Aree protette-buffer 1.000 m
- 2.2 Zone umide-buffer 1.000 m
- 2.3 Oasi WWF
- 2.4 Rete Natura 2000-buffer 1.000 m
- 2.5 IBA
- 2.6 Rete ecologica-corridoi fluviali
- 2.6 Rete ecologica-corridoi montani e collinari
- 2.7 Alberi monumentali-buffer 500 m
- 2.8 Boschi

Legge Regionale 54/2015

Stralcio Tavola n. 3 - Individuazione delle aree e dei siti non idonei alla installazione di impianti alimentati da fonti rinnovabili ai sensi del D.M. 10.09.2010

Aree agricole - scala 1:20.000

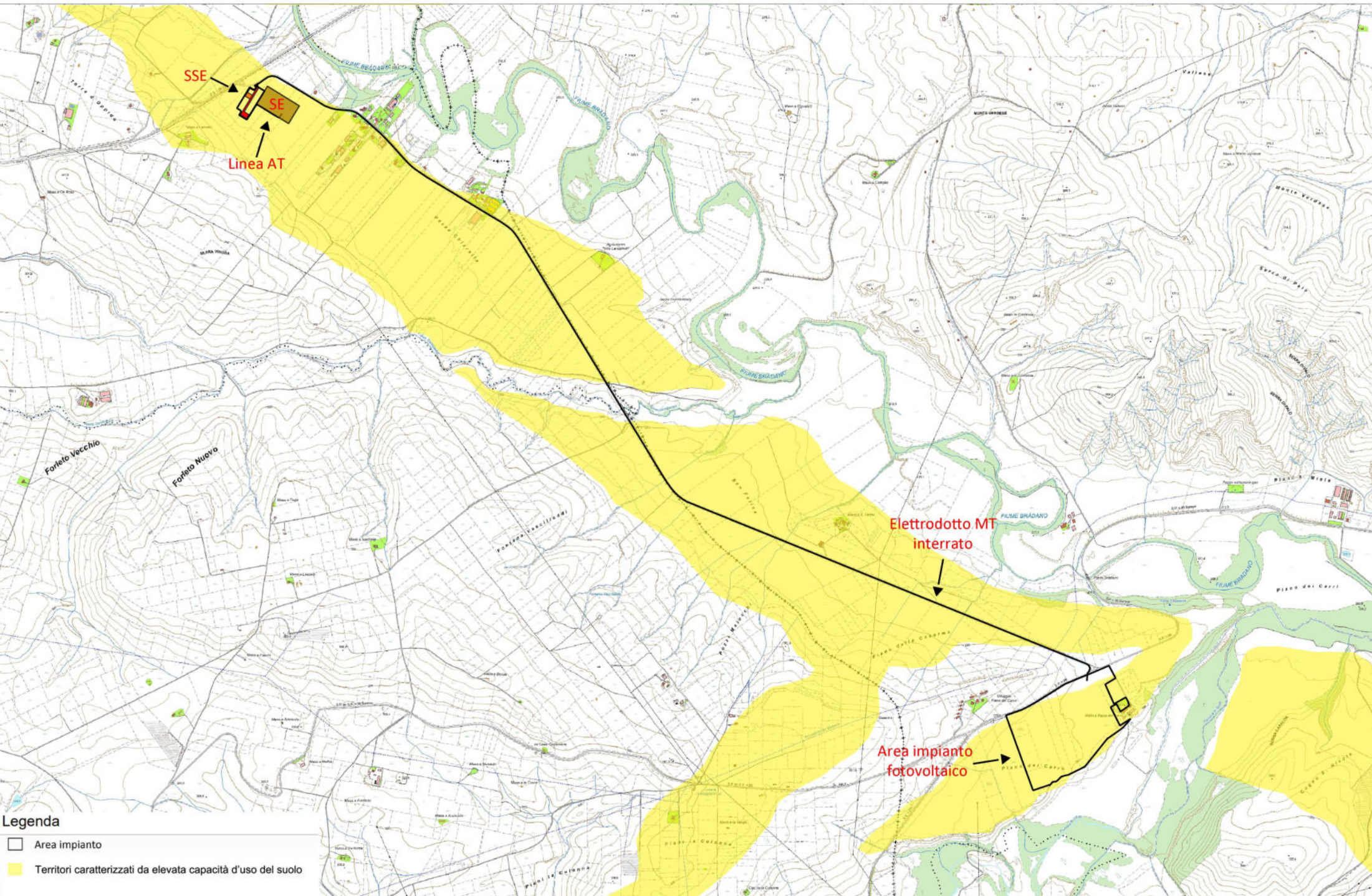

- Legenda**
- Area impianto
 - Territori caratterizzati da elevata capacità d'uso del suolo

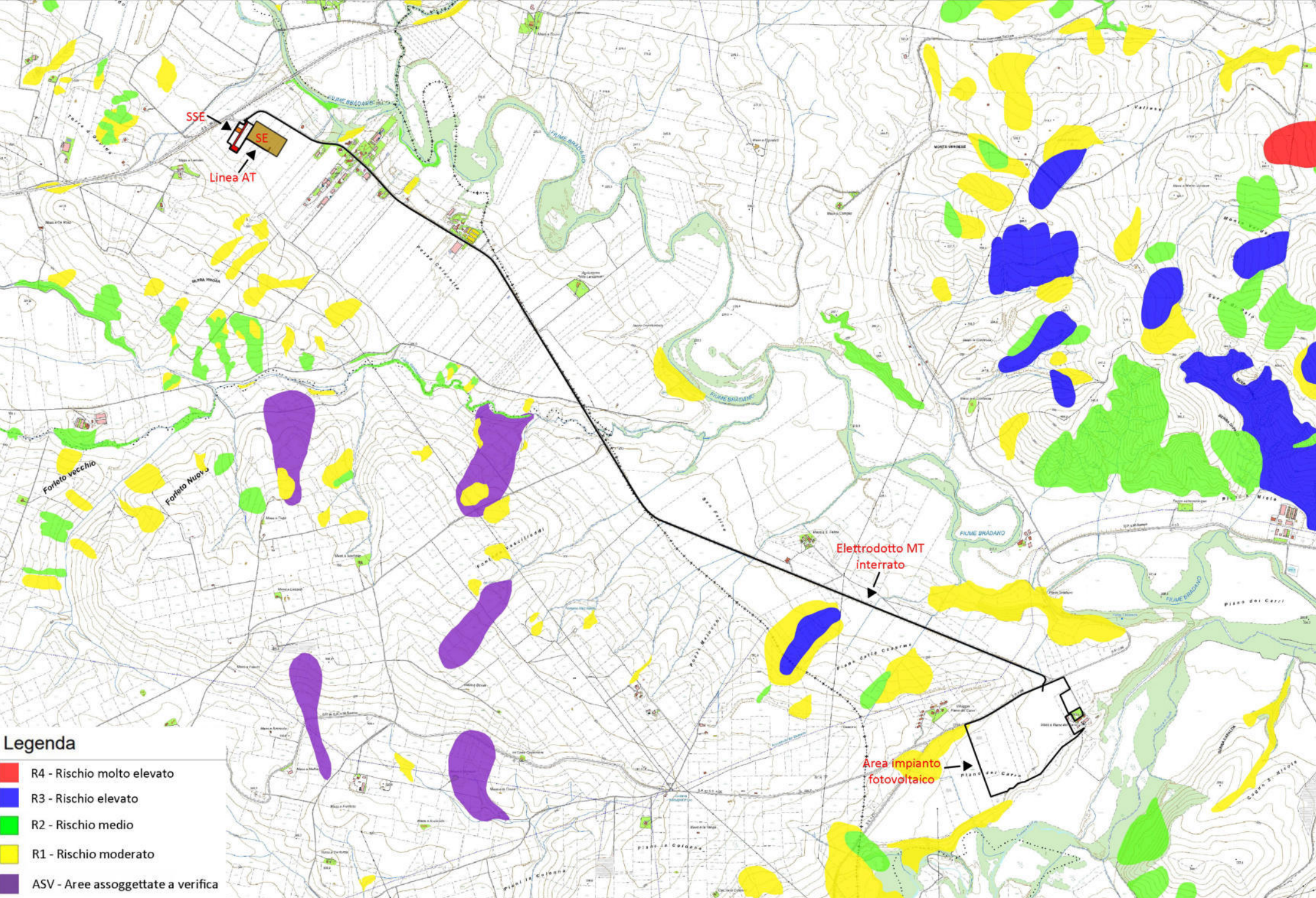

- Legenda**
- R4 - Rischio molto elevato
 - R3 - Rischio elevato
 - R2 - Rischio medio
 - R1 - Rischio moderato
 - ASV - Aree assoggettate a verifica