



REGIONE BASILICATA
PROVINCIA DI MATERA
COMUNE DI IRSINA



PROGETTO DI UN IMPIANTO SOLARE AGRIVOLTAICO DENOMINATO "AGRIVOLTAICO PIANO DEL CARRO" DA REALIZZARSI NEL COMUNE DI IRSINA (MT) NELLA CONTRADA DI "PIANO DEL CARRO" E DELLE RELATIVE OPERE DI CONNESSIONE NEL COMUNE DI OPPIDO LUCANO (PZ) CON POTENZA PARI A 19.712,16 kWp (18.200,00 kW IN IMMISSIONE) INTEGRATO CON TECNOLOGIA STORAGE.

PROGETTO DEFINITIVO

INQUADRAMENTO TERRITORIALE SU IGM



livello prog.	GOAL	tipo doc.	N° elaborato	N° foglio	NOME FILE	DATA	SCALA
PD					IRS_A13a13	04.08.2021	1:25.000

REVISIONI							
REV.	DATA	DESCRIZIONE	ESEGUITO	VERIFICATO	APPROVATO		

CanadainSolar

ENTE:

PROPRONTE:
IOTA PEGASO S.R.L.
Via Mercato 3, 20121 Milano (MI)
CF:11467120967

PROGETTAZIONE:
HORIZONFIRM

INGEGNERI DELLA REGIONE BASILICATA
INGEGNERI DELLA REGIONE PUGLIA

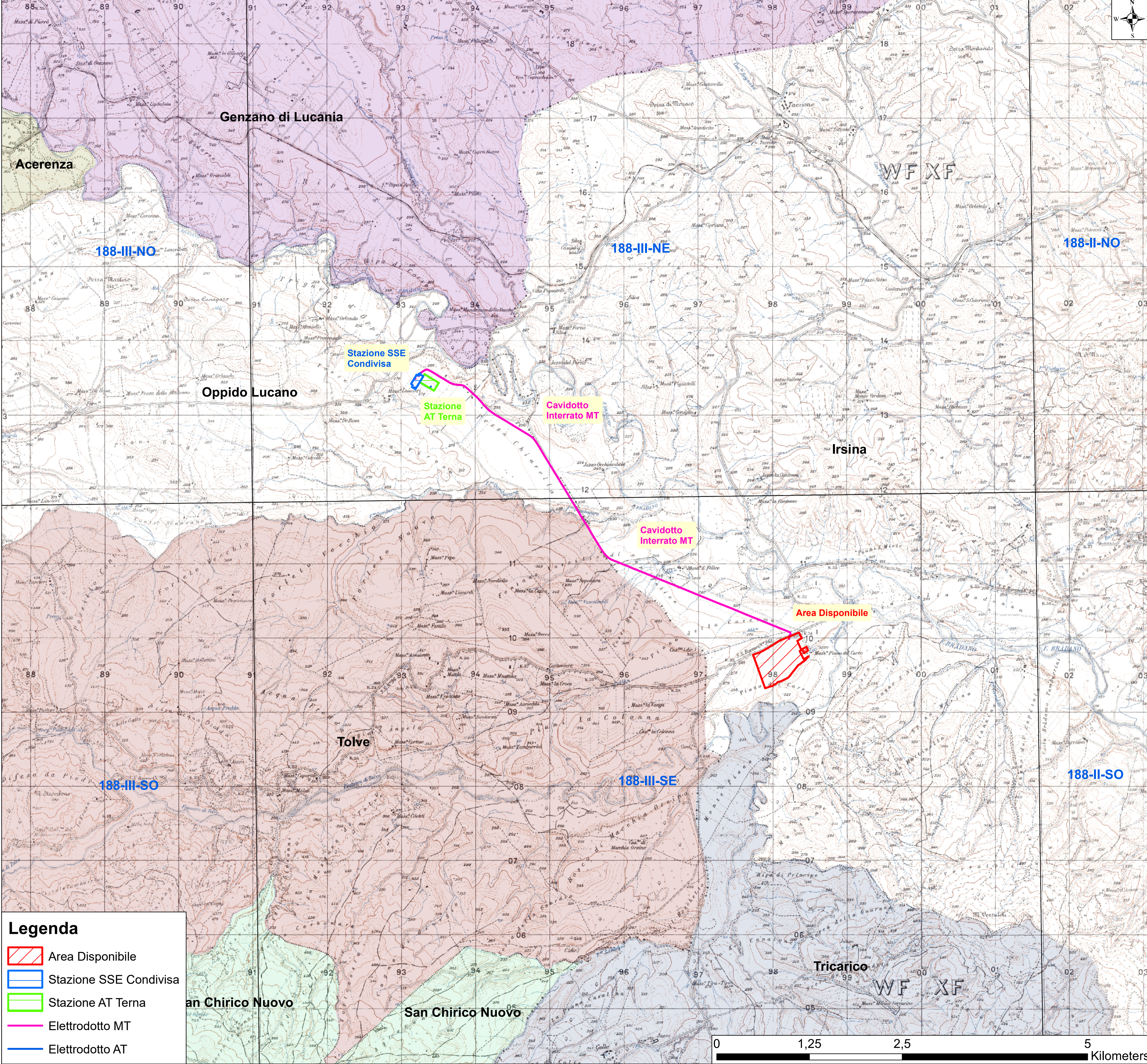

Legenda

- Area Disponibile
- Stazione SSE Condivisa
- Stazione AT Terna
- Elettrodotto MT
- Elettrodotto AT

