



REGIONE BASILICATA
PROVINCIA DI MATERA
COMUNE DI IRSINA



PROGETTO DI UN IMPIANTO SOLARE AGRIVOLTAICO DENOMINATO "AGRIVOLTAICO PIANO DEL CARRO" DA REALIZZARSI NEL COMUNE DI IRSINA (MT) NELLA CONTRADA DI "PIANO DEL CARRO" E DELLE RELATIVE OPERE DI CONNESSIONE NEL COMUNE DI OPPIDO LUCANO (PZ) CON POTENZA PARI A 19.712,16 kWp (18.200,00 kW IN IMMISSIONE) INTEGRATO CON TECNOLOGIA STORAGE.

PROGETTO DEFINITIVO

CARTA DELL'USO DEL SUOLO



livello prog.	GOAL	tipo doc.	N° elaborato	N° foglio	NOME FILE	DATA	SCALA
PD					IRS_A13a10	04.08.2021	1:10.000

REVISIONI							
REV.	DATA	DESCRIZIONE	ESEGUITO	VERIFICATO	APPROVATO		

CanadainSolar

ENTE:

PROPRONTE:
IOTA PEGASO S.R.L.
Via Mercato 3, 20121 Milano (MI)
CF:11467120967

PROGETTAZIONE:
HORIZONFIRM

ING. ID. SIRENANO
ING. A. COSTANTINO
ING. C. CHIARINI
ARCH. A. CALABRINO
ARCH. M. GIUFFRÈ
ARCH. S. MARCONI
ARCH. F. G. MARCONI
ARCH. P. PROCCACCIATO
ING. G. BERTI
ING. G. SCHILLACI
ARCH. V. SODALITÀ
ARCH. G. VOITA

IL PROGETTISTA

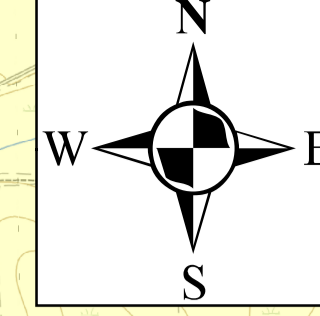
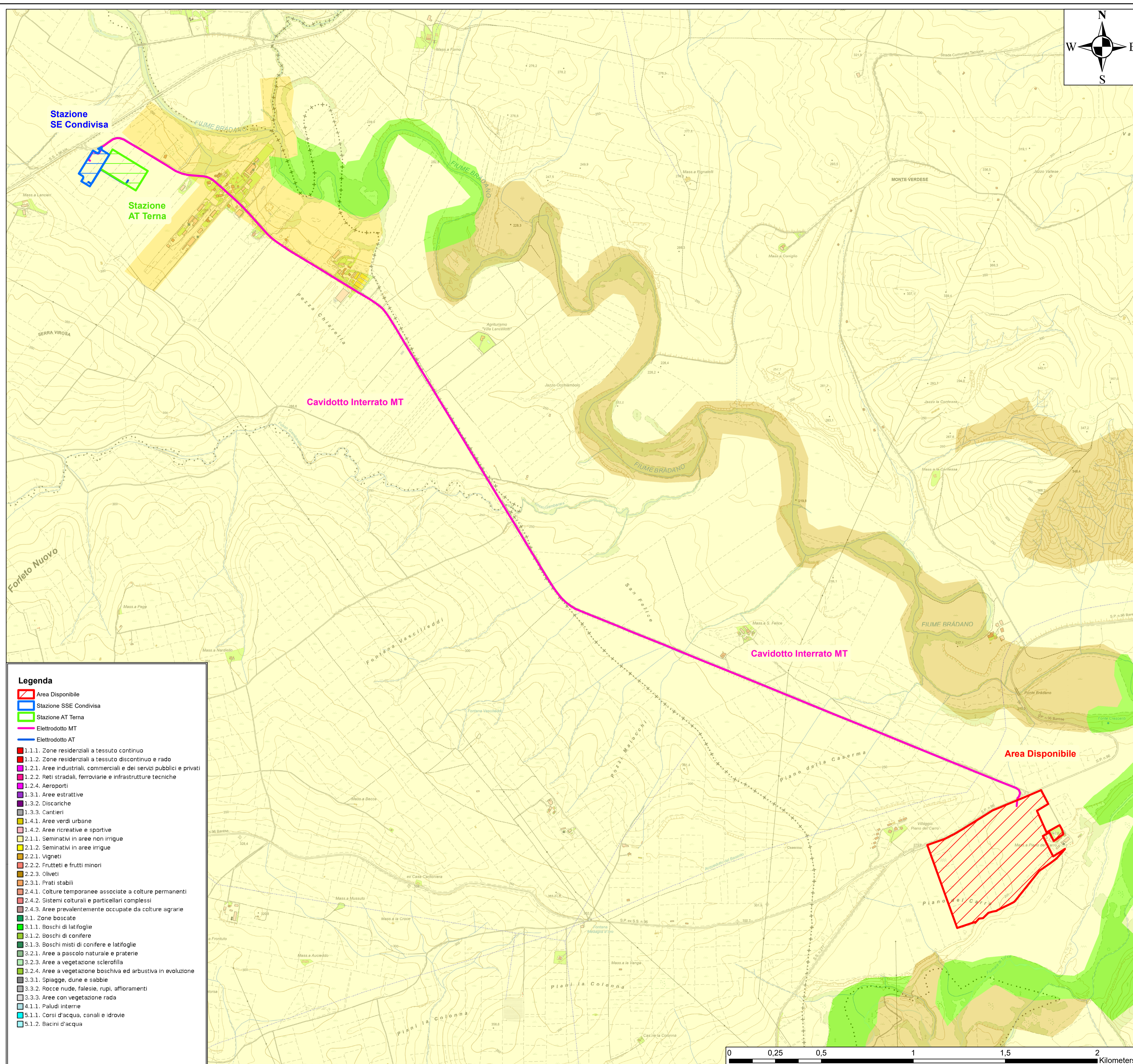
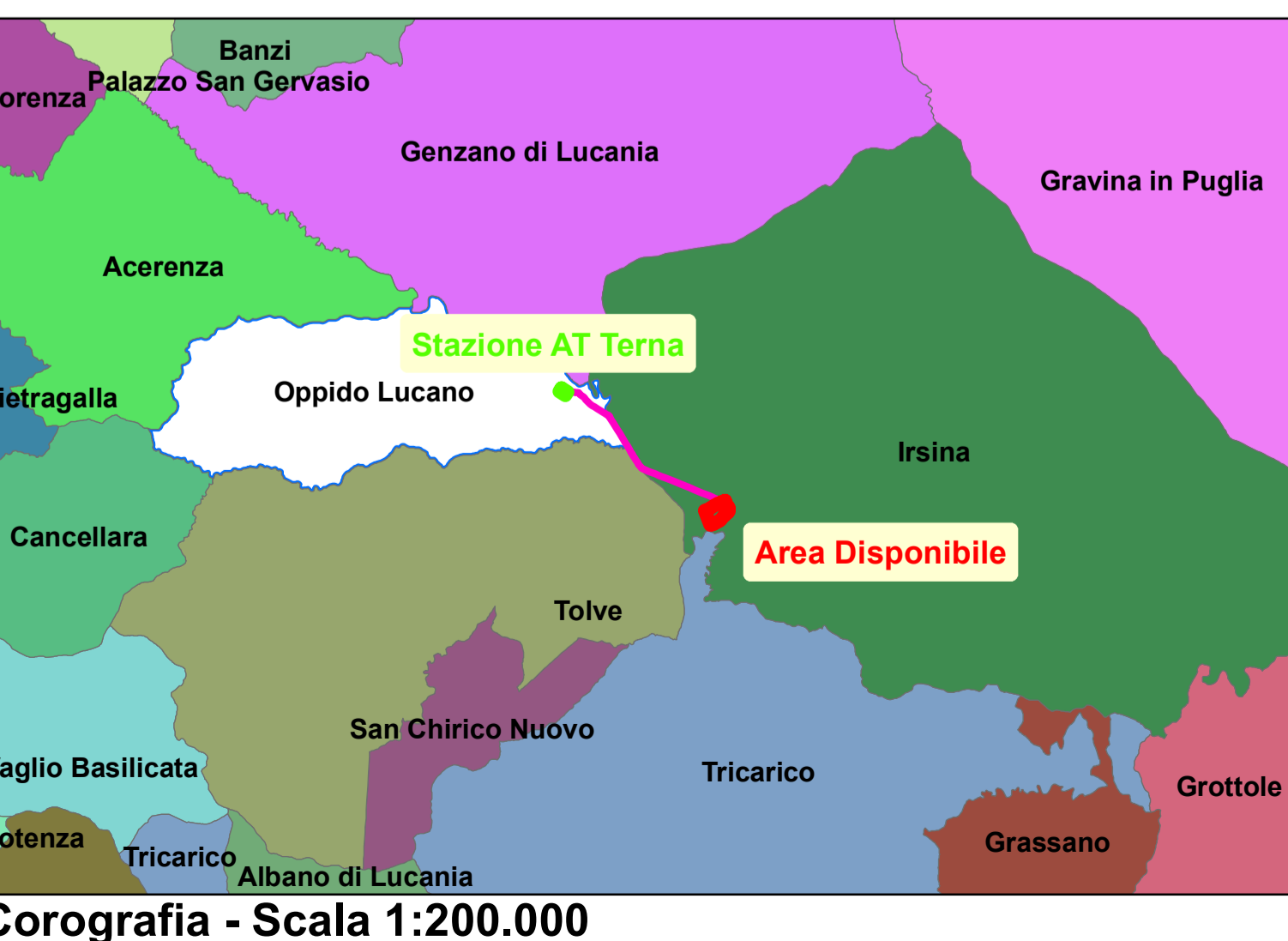

Legenda

- Area Disponibile
- Stazione SSE Condivisa
- Stazione AT Terna
- Elettrodotto MT
- Elettrodotto AT
- 1.1.1. Zone residenziali a tessuto continuo
- 1.1.2. Zone residenziali a tessuto discontinuo e rado
- 1.2.1. Aree industriali, commerciali e dei servizi pubblici e privati
- 1.2.2. Reti stradali, ferroviarie e infrastrutture tecniche
- 1.2.4. Aeroporti
- 1.3.1. Aree estrattive
- 1.3.2. Discariche
- 1.3.3. Cantieri
- 1.4.1. Aree verdi urbane
- 1.4.2. Aree ricreative e sportive
- 2.1.1. Seminativi in aree non irrigue
- 2.1.2. Seminativi in aree irrigue
- 2.2.1. Vigneti
- 2.2.2. Frutteti e frutti minori
- 2.2.3. Oliveti
- 2.3.1. Prati stabili
- 2.4.1. Colture temporanee associate a colture permanenti
- 2.4.2. Sistemi colturali e particellari complessi
- 2.4.3. Aree prevalentemente occupate da colture agrarie
- 3.1. Zone boscate
- 3.1.1. Boschi di latifoglie
- 3.1.2. Boschi di conifere
- 3.1.3. Boschi misti di conifere e latifoglie
- 3.2.1. Aree a pascolo naturale e praterie
- 3.2.3. Aree a vegetazione sclerofilla
- 3.2.4. Aree a vegetazione boschiva ed arbustiva in evoluzione
- 3.3.1. Spiagge, dune e sabbie
- 3.3.2. Rocce nude, falesie, rupi, affioramenti
- 3.3.3. Aree con vegetazione rada
- 4.1.1. Paludi interne
- 5.1.1. Corsi d'acqua, canali e idrovie
- 5.1.2. Bacini d'acqua

