

a prevalente valore paesaggistico - ambientale

- boschi
- boschi (area annessa)
- macchia
- macchia (area annessa)
- ulivi monumentali
- ulivi monumentali (area annessa)
- alberature stradali
- alberature stradali (area annessa)
- reticolo idrografico
- versanti
- grotte
- inghiottitoi e vore
- grotte, inghiottitoi e vore (area annessa)
- doline
- campi di doline (area di pertinenza e area annessa)
- doline isolate (area annessa)
- pulje
- fiumi torrenti e corsi d'acqua ex art 142 D.Lgs 42/04
- fiumi torrenti e corsi d'acqua (area annessa) ex art 142 D.Lgs 42/04
- lame o valloni
- corsi d'acqua, lame o valloni (area annessa)
- canali di bonifica
- cigli
- cigli (area annessa)
- ripe
- ripe (area annessa)
- orli
- orli (area annessa)
- conche
- SIC (siti d'interesse comunitario)
- ZPS (zone di protezione speciale)
- Parco nazionale zona 1
- Parco nazionale zona 2
- Parco Naturale Attrezzato
- PAI pericolosità idraulica (vedi elaborato A.2.5.8 carta della pericolosità geomorfologica e NTA del PAI)
- PAI pericolosità geomorfologica (vedi elaborato A.2.5.8 carta della pericolosità geomorfologica e NTA del PAI)
- PAI rischio
- PTA zone di protezione speciale idrogeologica "A"
- PTA aree vulnerabili da contaminazione salina

a prevalente valore storico-culturale

- vincolo architettonico
- vincolo architettonico (area annessa)
- segnalazioni architettoniche
- segnalazioni architettoniche (area annessa)
- segnalazioni archeologiche
- segnalazioni archeologiche (area annessa)
- tratto vecchia strada San Marco in Lamis - Foggia
- tratturi
- tratturi e vecchia strada per Foggia (area annessa)
- punti panoramici
- strade paesaggistiche
- strade panoramiche
- Ulteriori Beni Diffusi**
- casini e altri manufatti storici
- pagghiari
- piscine
- muri a secco o maciòre (area del bene)
- unità strutturali del paesaggio**
- uliveti del Calderoso
- pascoli e prati alberati
- infrastrutture esistenti**
- similari
- fascia di rispetto cimiteriale
- ferrovie
- fascia di rispetto ferroviario
- viabilità esistente
- fasce di rispetto stradale
- acquedotto
- linea elettrica aerea nuda
- impianti acquedotto
- cabine enel
- depuratore
- infrastrutture di progetto**
- viabilità principale di nuovo impianto
- viabilità secondaria di nuovo impianto
- raccordi stradali
- ambito polo di scambio stazione pullman
- passeggiate Storico Ambientali
- passeggiate Storico Ambientali (area annessa)
- percorso ciclo-pedonale su strada paesaggistica
- esistenti**
- Art. 21/S Contesto urbano consolidato del Nucleo originario del Centro Antico
- Art. 22/S Contesto urbano consolidato della prima espansione storica impianto fuoriforme
- Art. 23/S Contesto urbano consolidato della seconda espansione storica
- Art. 24/S Contesto urbano consolidato ad alta densità organizzato per isolati
- Art. 25/S Contesti consolidati e da consolidare con edilizia indipendente dagli isolati
- Art. 25/S Comparti ex art. 15 della L.R.6-66/79
- Art. 26/S Contesti urbani da consolidare in base agli Strumenti Urbanistici Esecutivi vigenti
- Art. 26/S Perimetri Strumenti Urbanistici Esecutivi in attuazione
- Art. 27/S Contesti consolidati per attività
- Art. 28/S Contesti consolidati per attività e residenze turistiche
- Art. 29/S Contesti da consolidare per attività
- Art. 30/S Contesti per attività e residenze turistiche da consolidare in base agli S.U.E. vigenti
- Art. 31/S Contesti urbani consolidati per Verde e Servizi pubblici a standard di quartiere
- scuole dell'obbligo
- attrezzature civili e religiose
- verde pubblico attrezzato
- parcheggi pubblici
- Art. 32/S Contesti urbani consolidati per servizi pubblici a standard urbani
- scuole superiori
- ospedale e attrezzature sanitarie
- parco urbano
- sede municipale
- Art. 33/S Contesti urbani consolidati per altri servizi pubblici e privati, non computabili come standard residenziali
- attrezzature sicurezza e ordine pubblico
- attrezzature culturali e socio-assistenziali
- attrezzature per lo spettacolo sportivo
- Art. 34/S Contesto consolidato con vincolo militare (Villaggio Amendola)
- della trasformazione**
- Art. 35/S Contesti urbani residenziali integrati di nuovo impianto
- Art. 35/S Fascia di rispetto dolina in contesto R3
- Art. 36/S Contesti urbani di nuovi impianti per attività
- Art. 37/S Contesto per attività turistiche di nuovo impianto
- Art. 38/S Contesti periferici e marginali da ristrutturare e riqualificare
- perimetro RU2 via San severo
- Art. 39/S Contesto per servizi pubblici e privati non computabili come standard
- Art. 40/S Contesti per servizi pubblici di nuovo impianto
- Art. 41/S Contesti per verde attrezzato di rispetto stradale
- Art. 42/S Contesti per verde e servizi pubblici a standard urbano
- aree da acquisire mediante cessione di diritti edificatori in altri contesti
- rurali**
- Art. 45/S Contesto a prevalente funzione agricola da tutelare e rafforzare
- Art. 46/S Contesto a prevalente valore ambientale e paesaggistico
- Art. 47/S Contesto del Corridoio ecologico del Candelaro
- Art. 48/S Contesto rurale multifunzionale periurbano da riqualificare e valorizzare (Sambuchello)
- Art. 49/S Contesto rurale periurbano da tutelare e valorizzare come Parco Agricolo Urbano
- via sacra longobardorum
- Ulteriori aree soggette a potenziale rischio idraulico (PTCP)
- Aree degli insediamenti abitativi derivanti dalle Bonifiche e dalla Riforma Agraria (PTCP) e case coloniche
- confine comunale

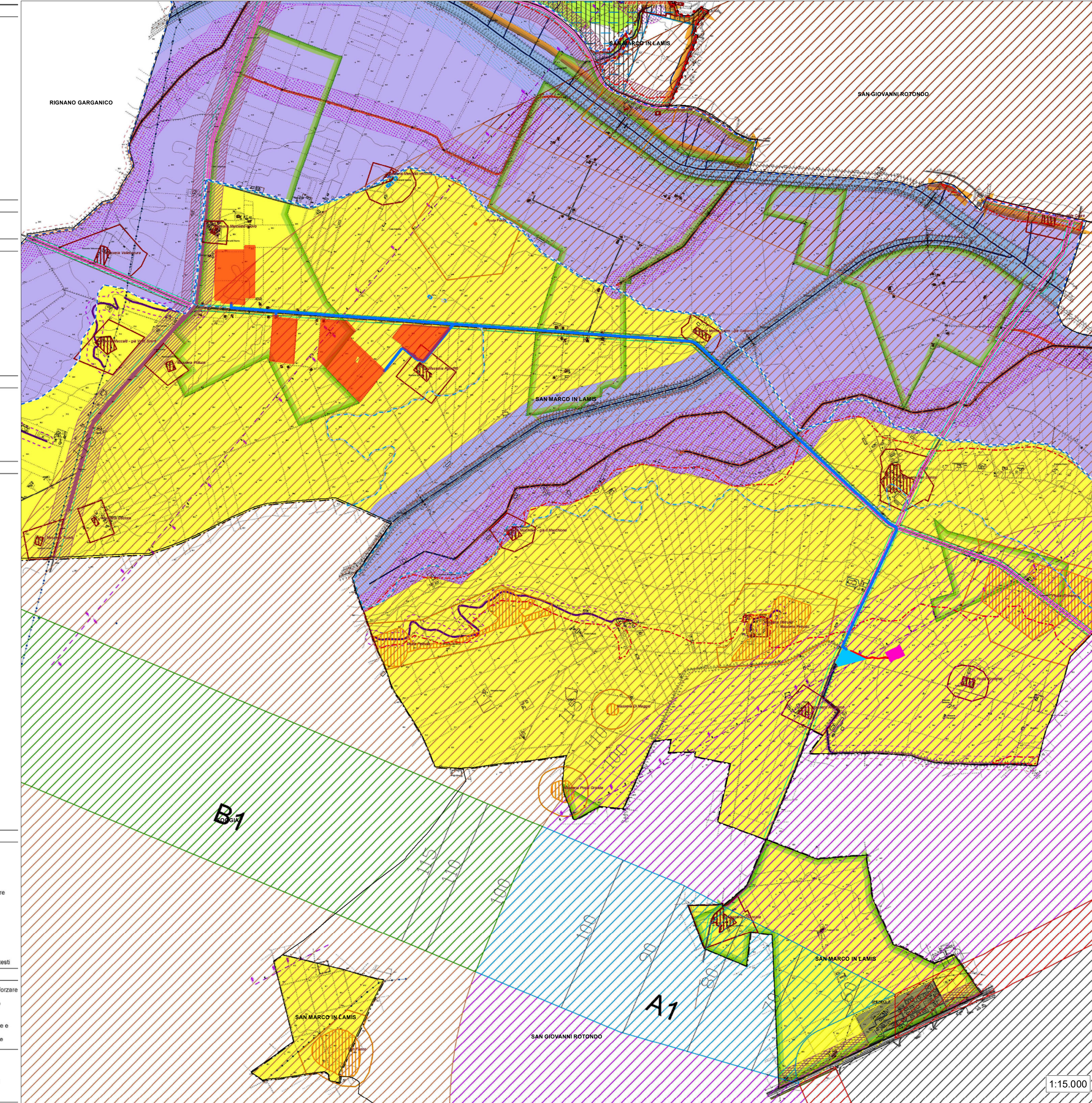

- STRACIO CARTA P.A.I. AdB Puglia**
- Impianto_FV_San_Marco
 - Elettrodotto_MT
 - Stazione_di_Utenza
 - Elettrodotto_AT
 - Stazione_Elettrica_Innanzi
 - LIMITI AMMINISTRATIVI

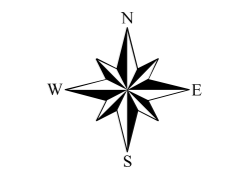

SISTEMA CARTESIANO DI RIFERIMENTO: WGS 84 UTM 33 N

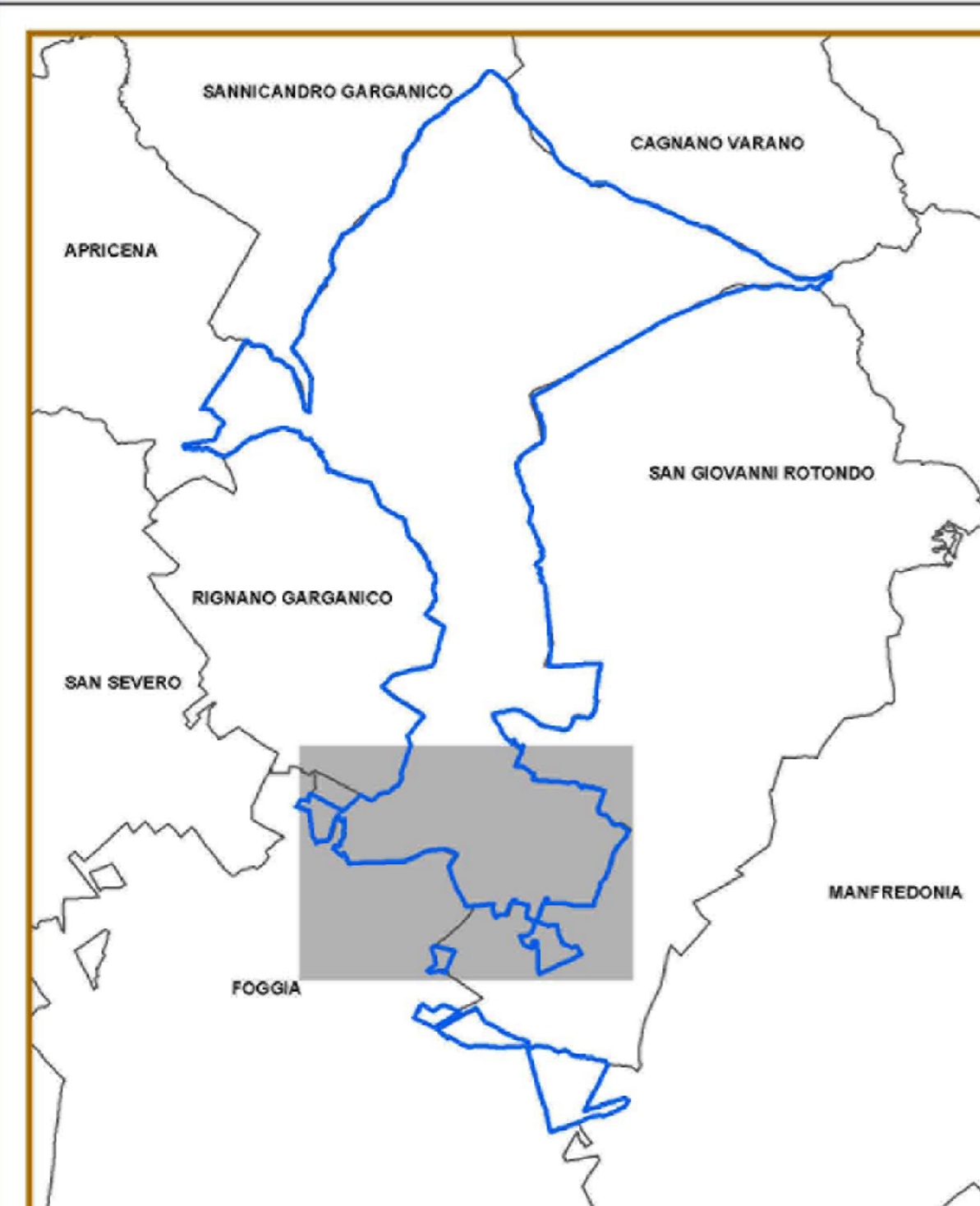



PROGETTO RELATIVO ALLA COSTRUZIONE ED ESERCIZIO DI UN IMPIANTO AGROVOLTAICO DI POTENZA PARI A 20 MW_e E RELATIVO COLLEGAMENTO ALLA RETE ELETTRICA - IMPIANTO "SAN MARCO" UBICATO IN AGRO DEL COMUNE DI SAN MARCO IN LAMIS (FG)

INQUADRAMENTO VINCOLISTICO DEL PUG

IDENTIFICAZIONE ELABORATO									
Livello-Prog.	Codice Rinnovabilità	Tipi Doc.	Sec. Elaborat.	N° Fogli	Tot. Fogli	N° Elaborat.	DATA	SCALA	
DEF	202001313	EG	03	---	---	EG_03.04	Agosto 2021	1:15.000	

REVISIONI			
REV	DATA	DESCRIZIONE	

PROGETTAZIONE

MAYA

MAYA ENGINEERING SRLS
 C.F. P.IVA 08355980724
 Dott. Ing. Vito Calò
 Amministratore Unico
 4, Via San Giovanni
 70017 Putignano (BA)
 M. +39 328 4819015
 E: v.calò@maye-eng.com
 PEC: vito.calò@ingpec.eu

TECNICO SPECIALISTA

Dott. Ing. Vito Calò
 4, Via San Giovanni
 70017 Putignano (BA)
 M. +39 328 4819015
 E: v.calò@maye-eng.com
 (TIMBRO E FIRMA)



SPAZIO RISERVATO AGLI ENTI

RICHIEDENTE

AMBRA SOLARE 11 Srl
 Via Tevere, 41
 00187 - Roma (RM)
 P.IVA 15946131008

(TIMBRO E FIRMA PER BENEFESTARE)