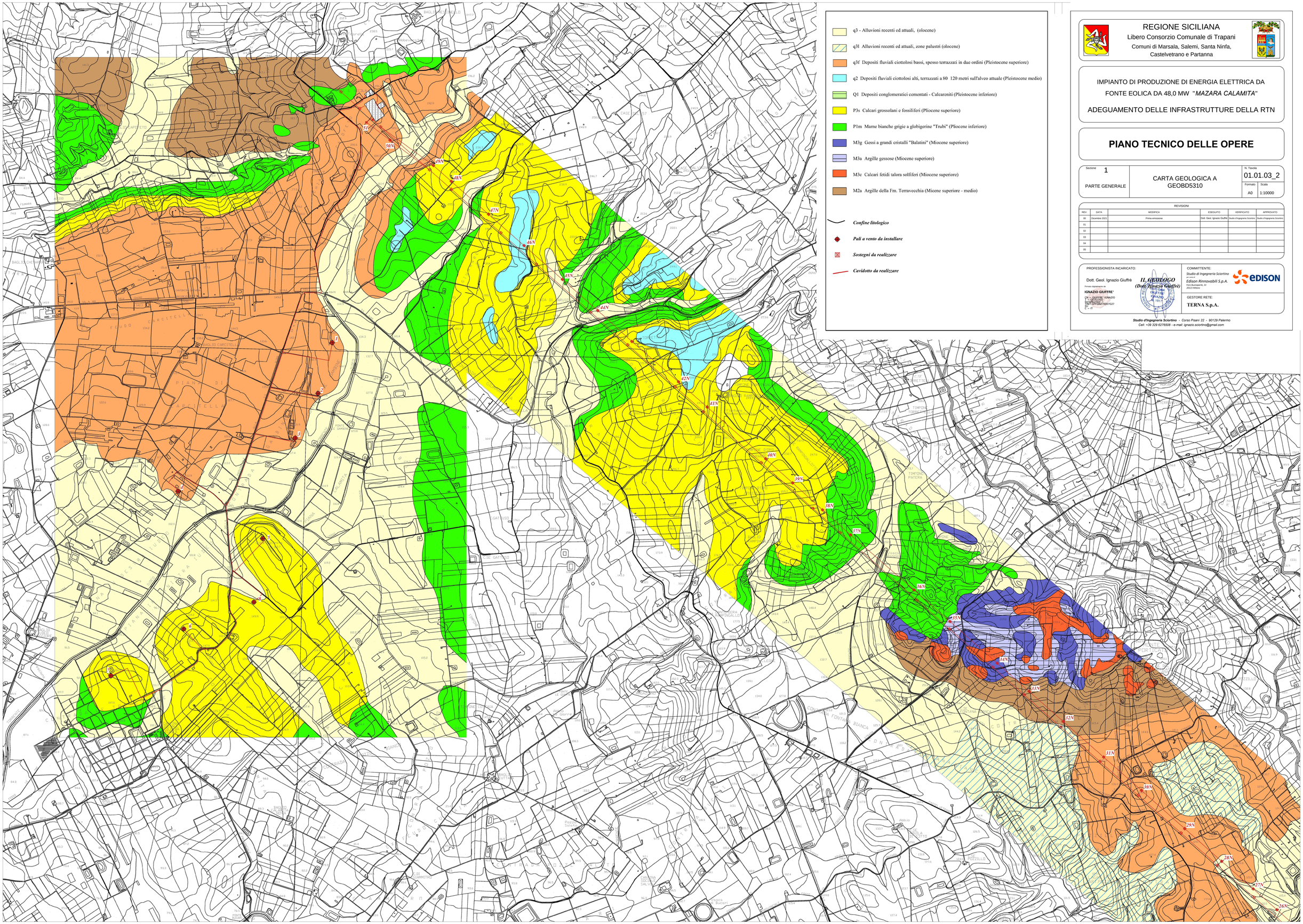

REGIONE SICILIANA

Libero Consorzio Comunale di Trapani

Comuni di Marsala, Salemi, Santa Ninfa, Castelvetrano e Partanna

IMPIANTO DI PRODUZIONE DI ENERGIA ELETTRICA DA FONTE EOLICA DA 48,0 MW *"MAZARA CALAMITA"*

ADEGUAMENTO DELLE INFRASTRUTTURE DELLA RTN

PIANO TECNICO DELLE OPERE

Sezione		N. Tavola
1 PARTE GENERALE	CARTA GEOLOGICA A GEOBD5310	01.01.03_2
		Formato: A0 — Scala: 1:10000

REVISIONI

REV.	DATA	MODIFICA	ESEGUITO	VERIFICATO	APPROVATO
00	Dicembre 2021	Prima emissione	Dott. Geol. Ignazio Giuffrè	Studio d'Ingegneria Sciortino	Studio d'Ingegneria Sciortino
01					
02					
03					
04					
05					

PROFESSIONISTA INCARICATO:

Dott. Geol. Ignazio Giuffrè

Firmato digitalmente da:
IGNAZIO GIUFFRE'
CN = GIUFFRE' IGNAZIO
C = IGNAZIO
SN = GIUFFRE'
DN = 2.5.4.42=TINIT001027
C = IT

IL GEOLOGO (Dott. Ignazio Giuffrè)

COMMITTENTE:

Studio di Ingegneria Sciortino
e
Edison Rinnovabili S.p.A.
Foro Buonaparte, 31
20121 Milano

GESTORE RETE:

TERNA S.p.A.

Studio d'Ingegneria Sciortino *– Corso Pisani 32 - 90129 Palermo*
Cell: +39 329 6276508 – e-mail: gnazio.sciortino@gmail.com

25N