

PROSPETTO "A"

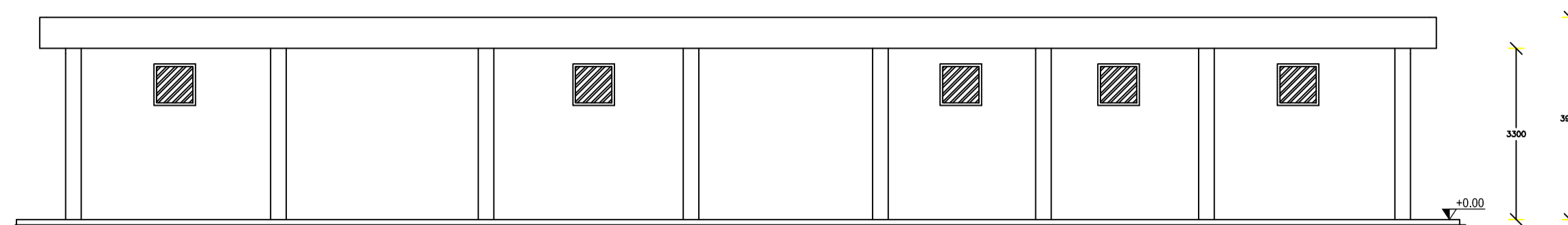

PROSPETTO "D"

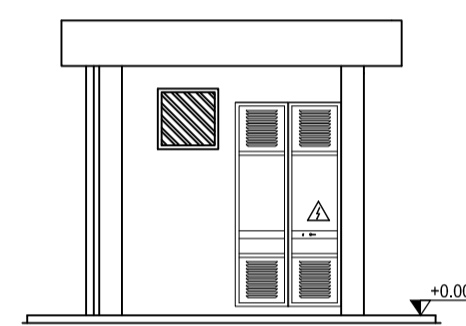

PROSPETTO "B"

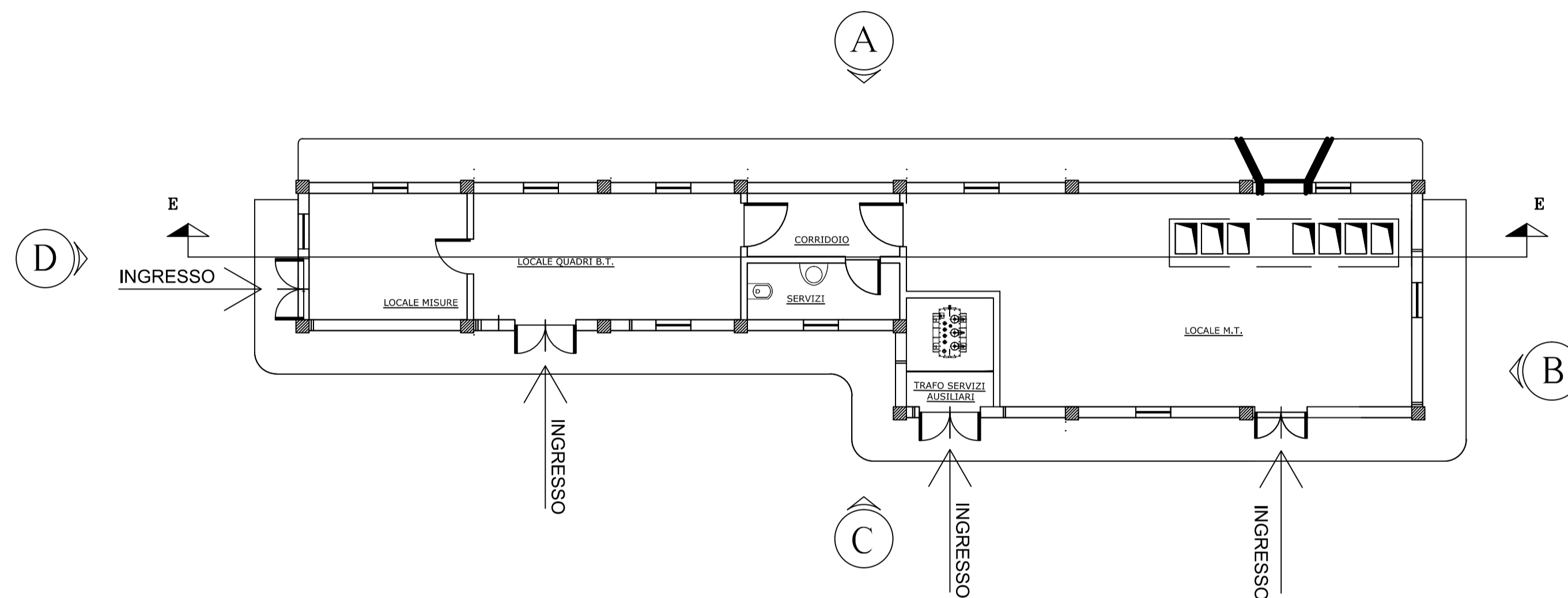
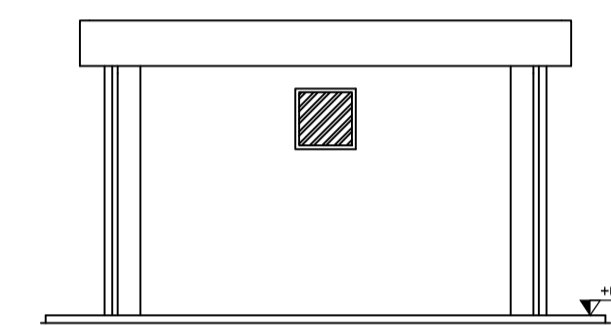

PROSPETTO "C"

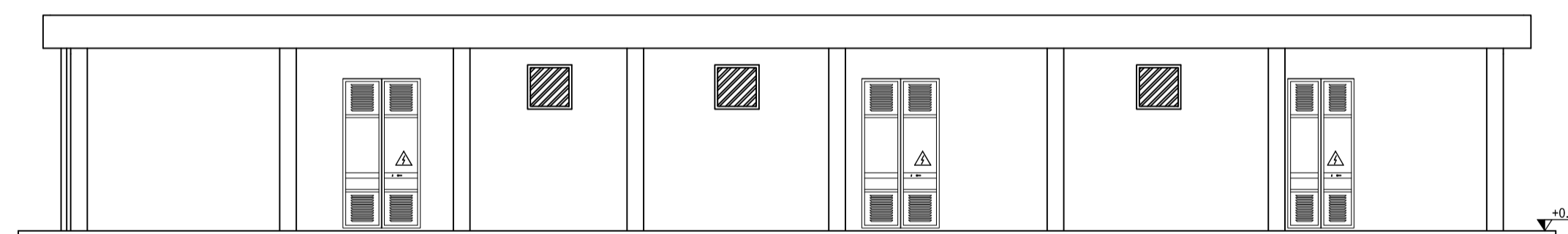

SEZIONE E-E

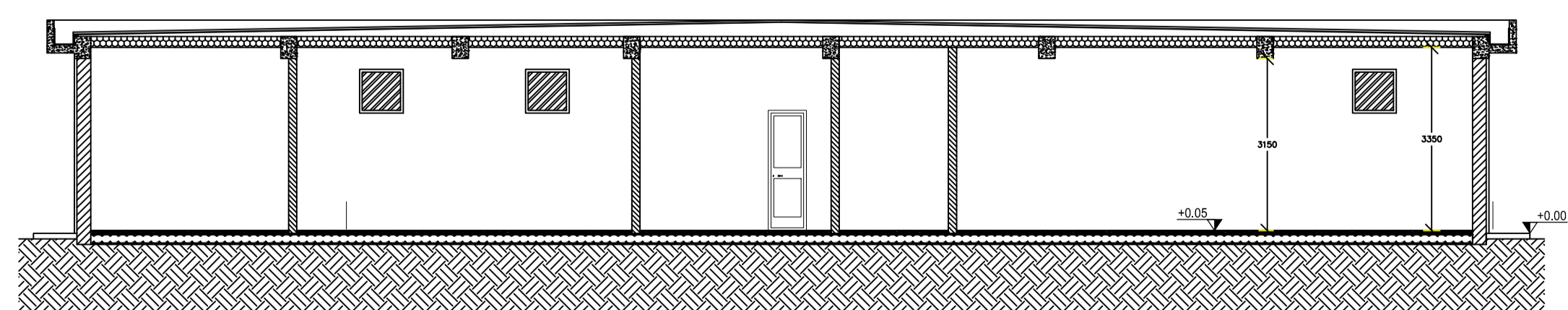

**REGIONE SICILIANA**  
 Libero Consorzio Comunale di Trapani  
 Comuni di Marsala, Salemi, Santa Ninfa,  
 Castelvetro e Partanna

**IMPIANTO DI PRODUZIONE DI ENERGIA ELETTRICA DA FONTE EOLICA DA 48,0 MW "MAZARA CALAMITA"**  
**ADEGUAMENTO DELLE INFRASTRUTTURE DELLA RTN**

**PIANO TECNICO DELLE OPERE**

Sezione	<b>5</b>	N. Tavola	<b>05.03.04</b>
IMPIANTO DI UTENZA	<b>EDIFICIO COMANDI SSE (Pianta, prospetti e sezione)</b>	Formato	Scala
		A1	1:100

REV.	DATA	MODIFICA	ESEGUITO	VERIFICATO	APPROVATO
00	Giugno 2019	Prima emissione	Ing. F. Chiri	Arch. S. Tarantino	Ing. F. D'Alessandro
01	Dicembre 2021	Recupero osservazioni Tema	Ing. F. Chiri	Arch. S. Tarantino	Ing. F. D'Alessandro
02					
03					
04					
05					

PROFESSIONISTA INCARICATO:  
 Ing. Francesco Chiri

COMMITTENTE:  
 Edison Rinnovabili S.p.A.  
 Foro Bonaparte, 31  
 20121 Milano

GESTORE RETE:  
 TERNA S.p.A.