Digitally signed by: MENYESCH JOERG
Date: 27/12/2021 20:09:26

# COMUNE DI AVETRANA

PROVINCIA DI TARANTO — REGIONE PUGLIA

## REALIZZAZIONE DI UN IMPIANTO SOLARE FOTOVOLTAICO CONNESSO ALLA RETE DELLA POTENZA DI PICCO PARI A 36.288,00 kW DA REALIZZARE SU AREA "EX CAVA"

Denominazione Impianto: IMPIANTO AVETRANA CAVE

**Ubicazione:** Comune di Avetrana (TA)
Masseria Canaglie

**ELABORATO**
021404_IMP_D

Cod. Doc.: AVC20_021404_IMP_D

PIANO DI DISMISSIONE RIPRISTINO
-PLANIMETRIA-

**COMET ENERGY POWER**

*Project - Commissioning - Consulting*
Municipal Business Sector 1
Str. HRISOVULUU Nr. 2-4, Parter, Camera 1, Bl. 2, Ap. B6
RO41885035

Scala: Varie — PROGETTO
Data: **15/12/2021** — PRELIMINARE ☐ DEFINITIVO ☒ ESECUTIVO ☐

**Richiedente:**
***AVETRANA S.r.l.***
*Piazza Walther Von Vogelweide, 8*
*39100 Bolzano*
*Provincia di Bolzano*
*P.IVA 03027960214*
*ITALY*

**Tecnici:**
*Dott. Ing. Luca Ferracuti Pompa*
*Iscritto al n.A344 dell'Albo degli Ingegneri della Provincia di Fermo*

| Revisione | Data | Descrizione | Redatto | Approvato | Autorizzato |
|---|---|---|---|---|---|
| 01 | 17/03/2021 | Progetto Definitivo | F.P.L. | F.P.L. | F.P.L. |
| 02 | 15/12/2021 | Revisione | F.P.L. | F.P.L. | F.P.L. |
| 03 | | | | | |
| 04 | | | | | |

***Il Tecnico:***
*Dott. Ing. Luca Ferracuti Pompa*
*(Iscritto al n. A344, dell'Albo dell'Ordine degli Ingegneri della Provincia di Fermo)*

***Il Richiedente:***
***AVETRANA S.r.l.***
*Piazza Walther Vogelweide, 8 - 39100 Bolzano (BZ)*
*P.Iva : 03027960214*

SCALA DI RIPRODUZIONE 1:2.000

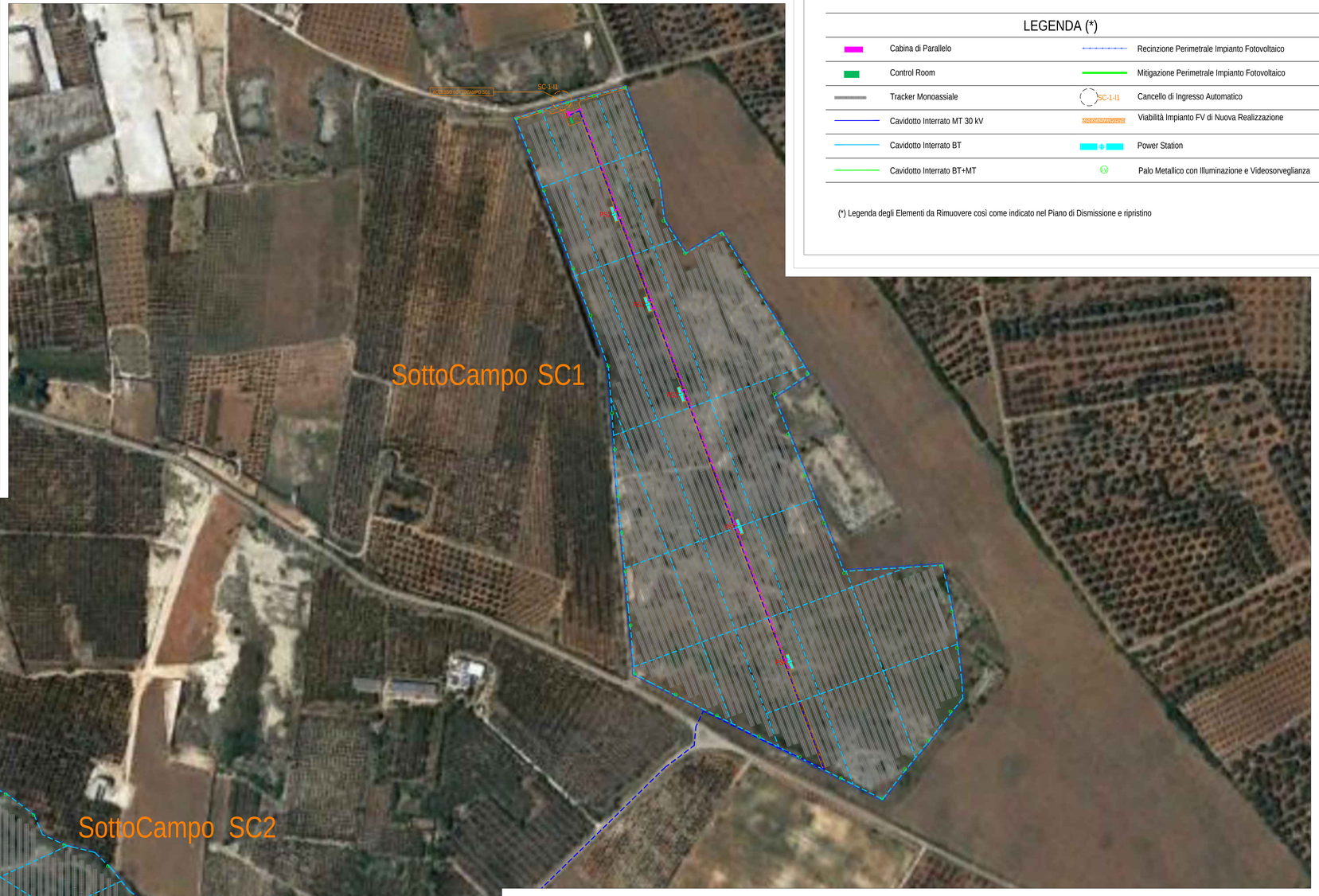


## LEGENDA (*)

| | | | |
|---|---|---|---|
| | Cabina di Parallelo | | Recinzione Perimetrale Impianto Fotovoltaico |
| | Control Room | | Mitigazione Perimetrale Impianto Fotovoltaico |
| | Tracker Monoassiale | SC-1-11 | Cancello di Ingresso Automatico |
| | Cavidotto Interrato MT 30 kV | | Viabilità Impianto FV di Nuova Realizzazione |
| | Cavidotto Interrato BT | | Power Station |
| | Cavidotto Interrato BT+MT | | Palo Metallico con Illuminazione e Videosorveglianza |

(*) Legenda degli Elementi da Rimuovere così come indicato nel Piano di Dismissione e ripristino

PARTICOLARE INGRESSO SC2-1 (Scala 1:400)

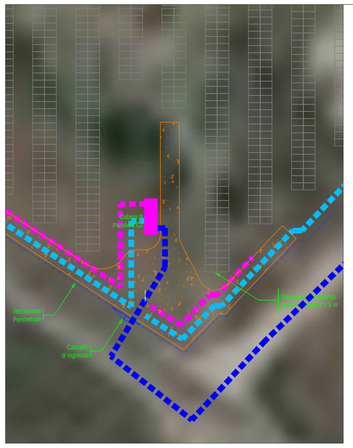

PARTICOLARE INGRESSO SC1-1 (Scala 1:400)

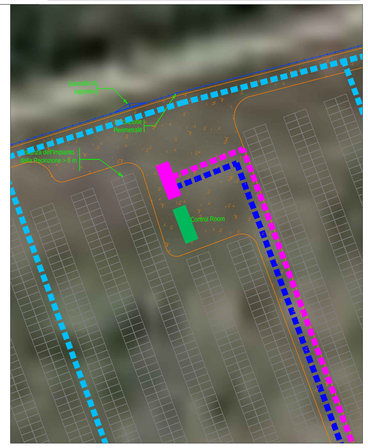
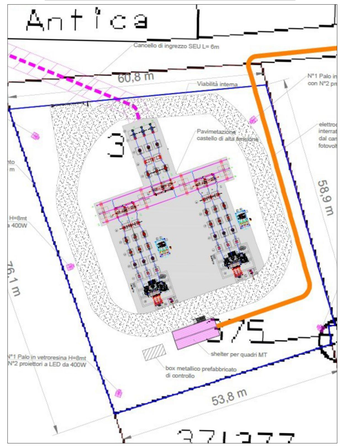
PARTICOLARE S.E.U. (Scala 1:500)