SCALA DI RIPRODUZIONE 1:6.000

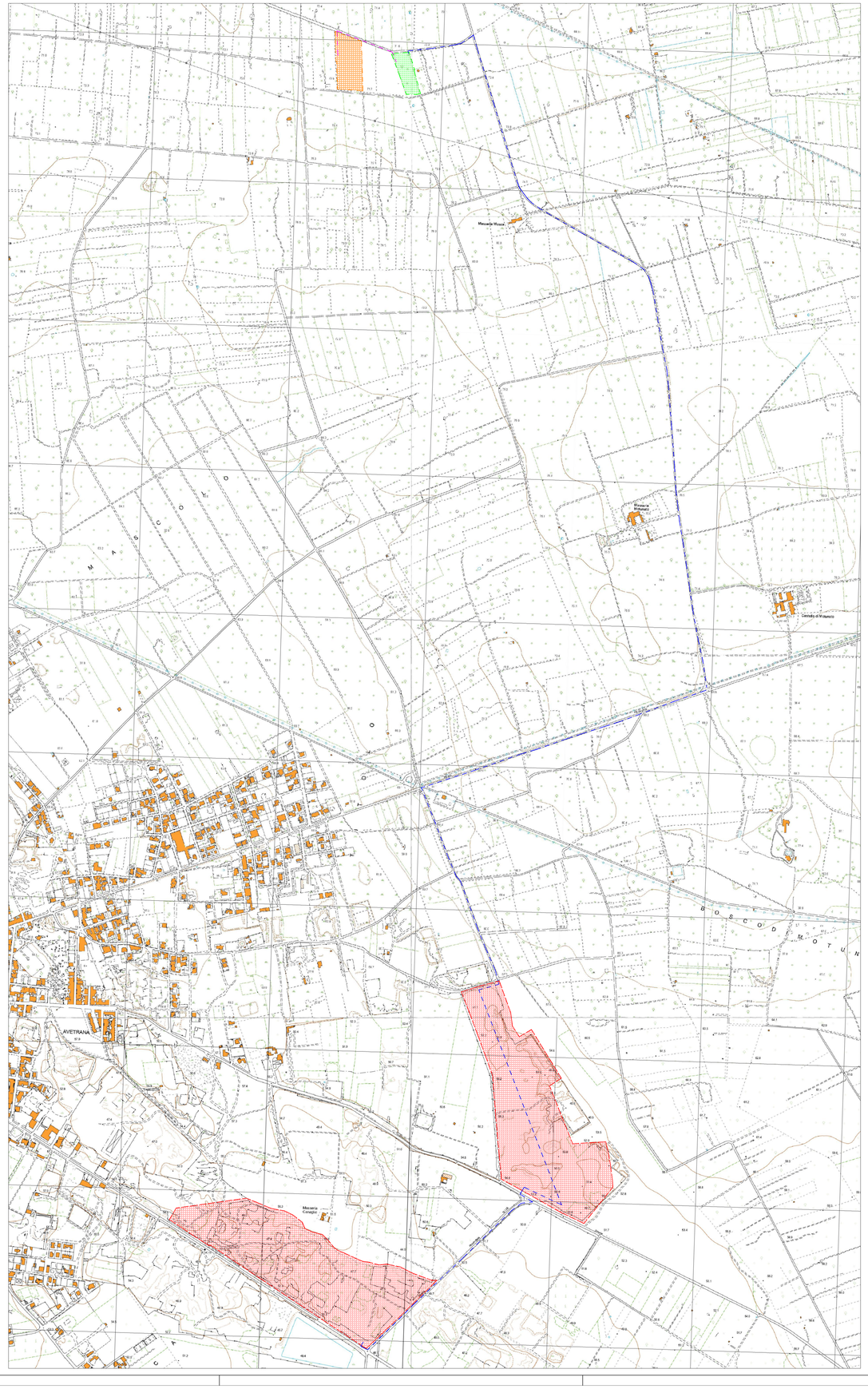

SCALA DI RIPRODUZIONE 1:15.000

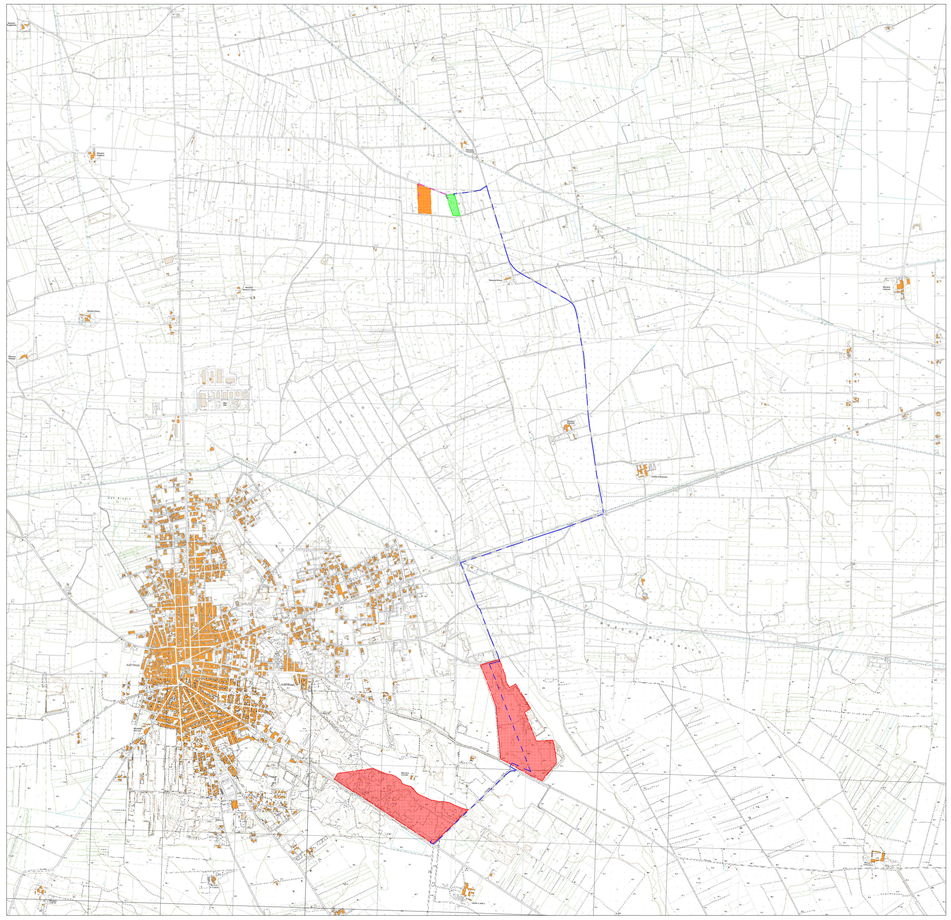

DATI DI ORIENTAMENTO E MODULO DI DEFORMAZIONE LINEARE AL CENTRO DEGLI ELEMENTI

Nm N Nq

Nq = Nord quadrettatura
N = Nord geografico
Nm = Nord magnetico
d = Declinazione magnetica
g = Convergenza
m = Modulo di deformazione lineare

d = +2°32'24" (elemento 494093);
+2°31'48" (elemento 494094);

g = +1°31'41" (elemento 494093);
+1°31'44" (elemento 494094);

m = 1.00009904 (elemento 494093);
1.00009900 (elemento 494094);

La declinazione magnetica è riferita al centro degli elementi alla data del 1/ gennaio 2005. Il valore della declinazione varia annualmente di circa +0'24'

QUADRO D'UNIONE 1:50.000

QUADRO D'UNIONE DEGLI ELEMENTI LIMITROFI

495133 CASA SCHIAVONI	495132 STAZIONE DI AVETRANA	495143 MASSERIA L'ARGENTONE	495142 MASSERIA TORRE VECCHIA
511014 POZZELLE	511011 MASSERIA RUGGIANO	511024 MASSEIA FRASSANITO	511021 IACORIZZO
511013 MASSERIA MONTI D'ARENA	511012 AVETRANA	511023 CASTELLO DI MOTUNATO	511022 MASSERIA FIJUSCHI
511054 MASSERIA LA SCALELLA	511051 MONTE DELLA MARINA	511064 MASSERIA ABBATEMASI	511061 MASSERIA DONNA TERESA
511053 SAN PIETRO	511052 SPECCHIARICA	511063 SERRA DEGLI ANGELI	511062 SERRA IANNUZZI

POSITIONE DELL'ELEMENTO NEL FOGLIO 511

4	1	4	1	4	1	4	1
3	2	3	2	3	2	3	2
01		02		03		04	
4	1	4	1	4	1	4	1
3	2	3	2	3	2	3	2
05		06		07		08	
4	1	4	1	4	1	4	1
3	2	3	2	3	2	3	2
09		10		11		12	
4	1	4	1	4	1	4	1
3	2	3	2	3	2	3	2
13		14		15		16	

LEGENDA

- Confini Catastali Impianto Fotovoltaico
- Confini Catastali Area Stazione di Elevazione Produttore
- Limiti Catastali Cabina Primaria Ruggianello
- Linea MT 30 kV in Cavo Interrato (Produttore)
- Linea AT cavo Interrato

COMUNE DI AVETRANA

PROVINCIA DI TARANTO — REGIONE PUGLIA

REALIZZAZIONE DI UN IMPIANTO SOLARE FOTOVOLTAICO CONNESSO ALLA RETE DELLA POTENZA DI PICCO PARI A 36.288,00 kW DA REALIZZARE SU AREA "EX CAVA"

Denominazione Impianto:
IMPIANTO AVETRANA CAVE

Ubicazione:
Comune di Avetrana (TA)
Masseria Canaglie

ELABORATO
021504_IMP_D

Cod. Doc.: AVC20_021504_IMP_D

INSERIMENTO URBANISTICO
INQUADRAMENTO SU C.T.R.

COMET ENERGY POWER

Project - Commissioning - Consulting
Municipul Bucarest Sector 1
Str. HRISOVULUI Nr. 2-4, Parter, Camera 1, Bl. 2, Ap. 89
ROUJ885185

Scala: Varie
Data: **15/12/2021**

PROGETTO: PRELIMINARE ☐ DEFINITIVO ☒ ESECUTIVO ☐

Richiedente:

AVETRANA S.r.l.
Piazza Walther Von Vogelweide, 8
39100 Bolzano
Provincia di Bolzano
P.IVA 03027960214
ITALY

Tecnico:
Dott. Ing. Luca Ferracuti Pompa
Iscritto al n.A344 dell'Albo degli Ingegneri della Provincia di Fermo

Revisione	Data	Descrizione	Redatto	Approvato	Autorizzato
01	17/03/2021	Progetto Definitivo	F.P.L.	F.P.L.	F.P.L.
02	15/12/2021	Revisione	F.P.L.	F.P.L.	F.P.L.
03					
04					

Il Tecnico:
Dott. Ing. Luca Ferracuti Pompa
(Iscritto al n. A344, dell'Albo dell'Ordine degli Ingegneri della Provincia di Fermo)

Il Richiedente:
AVETRANA S.r.l.
Piazza Walther Vogelweide, 8 - 39100 Bolzano (BZ)
P.IVA 03027960214

Digitally signed by: MENVESCH JOERG
Date: 23/12/2021 14:59:17