

COMUNE DI AVETRANA

PROVINCIA DI TARANTO REGIONE PUGLIA

REALIZZAZIONE DI UN IMPIANTO SOLARE FOTOVOLTAICO CONNESSO ALLA RETE DELLA POTENZA DI PICCO PARI A 36.288,00 KW DA REALIZZARE SU AREA "EX CAVA"

Denominazione Impianto: **IMPIANTO AVETRANA CAVE**

Ubicazione: **Comune di Avetrana (TA) Masseria Canaglie**

ELABORATO 021508_IMP_D INQUADRAMENTO URBANISTICO INSERIMENTO SU CARTA USO DEL SUOLO

Cod. Doc: AV208_021508_IMP_D

COMET ENERGY POW//R	Project - Commissioning - Consulting	Scale:	Varie	PROGETTO
	Marelli S.p.A. Via S. Maria 1, 2-4, P.zza. Camera 1, B. 2, Ap. B. 80138 Poggendorf	Data:	15/12/2021	preliminare approvato definitivo

Richiedente: **AVETRANA S.r.l.** Piazza Balbo Van Vighelato, 6 71010 Bitonto Provincia di Bitonto P. IVA 0307962074 ITALY

Tecnico: **Dot. Ing. Luca Ferracoli Pompa** iscritto al n. 4344 dell'Albo degli Ingegneri della Provincia di Fermo

Revisione	Data	Descrizione	Redatto	Approvato	Autore
01	17/02/2021	Progetto Definitivo	F.P.L.	F.P.L.	F.P.L.
02	15/12/2021	Revisione	F.P.L.	F.P.L.	F.P.L.
03					
04					

Il Tecnico: Dot. Ing. Luca Ferracoli Pompa (iscritto al n. 4344 dell'Albo degli Ingegneri della Provincia di Fermo)

Il Richiedente: **AVETRANA S.r.l.** Piazza Venerio Vighelato, 6 71010 Bitonto (BS) P. IVA 0307962074

SCALA DI RIPRODUZIONE 1:4.000



SCALA DI RIPRODUZIONE 1:10.000

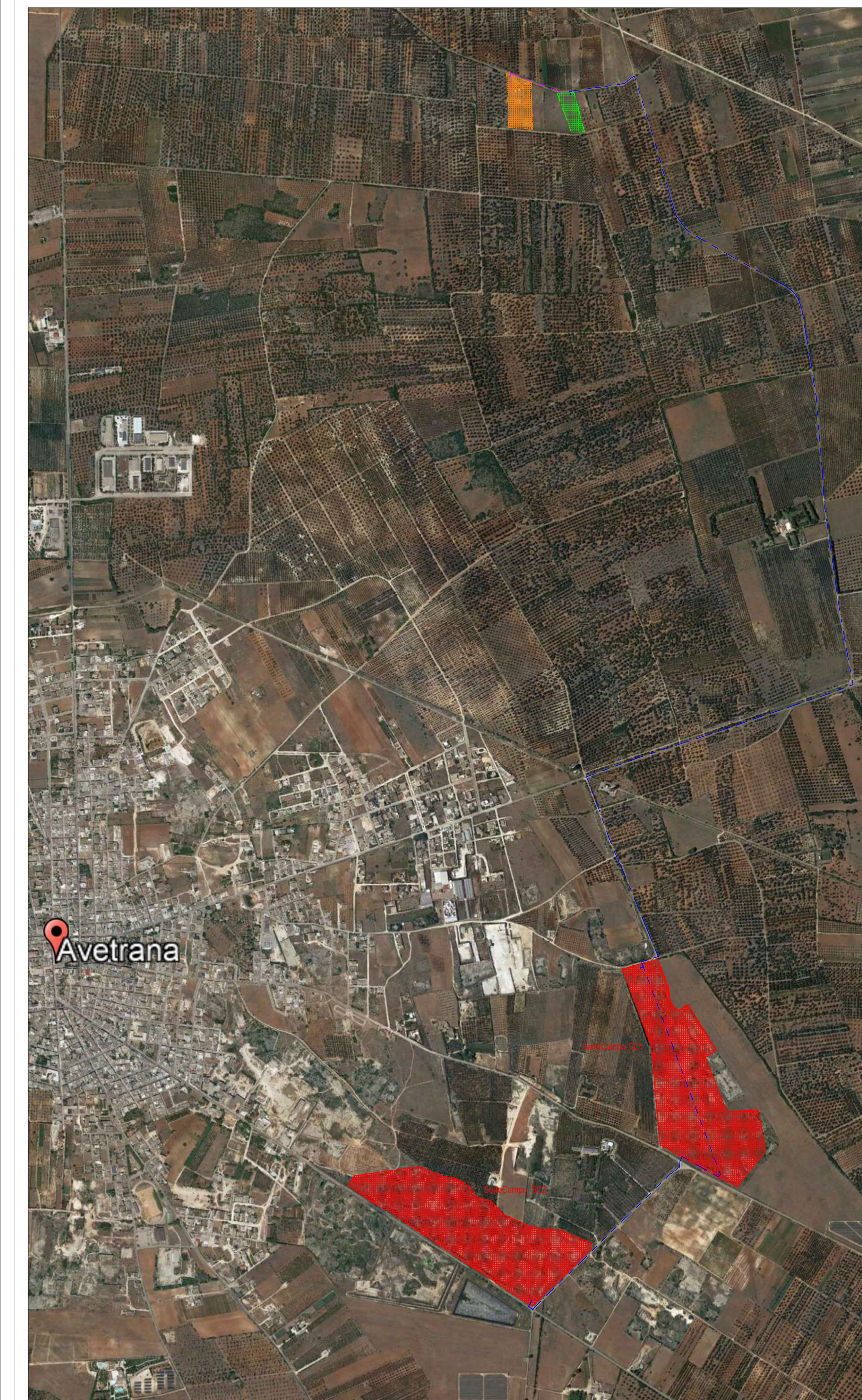

LEGENDA

Limiti Catastali Area Stazione di Elevazione Produttore

USO DEL SUOLO LEGENDA

Uso del suolo	Legende	Uso del suolo
1115 - tessuto residenziale continuo antico e denso	1312 - nuclei danneggiati e arcaici	321 - aree a pascolo naturale, praterie, incolti
1112 - tessuto residenziale continuo, denso più recente e basso	141 - aree verdi urbane	322 - campioli e arbustati
1113 - tessuto residenziale continuo, denso recente, alto	1421 - campioli, strutture turistiche ricreative o bungalow o simili	323 - aree a vegetazione sclerofilla
1121 - tessuto residenziale discontinuo	1422 - aree agricole (orticole, erbacee, ortive, etc)	324 - aree a ricostituzione naturale
1122 - tessuto residenziale rado e nucleiforme	1423 - parchi di divertimento (acquapark, zoo/fai da te)	3242 - aree a ricostituzione artificiale (involocamenti nella fase di recupero)
1123 - tessuto residenziale sparso	1424 - aree archeologiche	331 - spiagge, dune e sabbie
121 - insediamento industriale e artigianale con spazi esterni	143 - cimiteri	332 - rocce nude, fessure e affioramenti
1212 - insediamento commerciale	2111 - semiboschi semplici in aree non irrigue	333 - aree con vegetazione rada
1213 - insediamento dei grandi impianti di servizi pubblici e privati	212 - colture orticole in pieno campo in terra e sotto plastica in aree non irrigue	334 - aree interessate da incendi o altri eventi demersivi
1214 - insediamenti ospedalieri	2121 - seminativi semplici in aree irrigue	401 - praterie
1215 - insediamento degli impianti tecnologici	2122 - colture arboricole in pieno campo in terra e sotto plastica in aree irrigue	421 - paludi salmastre
1216 - insediamenti produttivi agricoli	221 - vigneti	422 - saline
1221 - insediamento in filare	222 - frutteti e frutteti misti	5111 - fiumi, torrenti e fossi
1222 - nei ferrovie compresa le superfici annessa	223 - uliveti	5112 - canali e litorali
1223 - grandi impianti di concentrazione e trattamento merci	224 - altre colture perenni	5121 - facili aree marittime utilizzazioni produttive
1224 - aree per gli impianti delle telecomunicazioni	231 - superfici a copertura erbacea densa	5122 - bacini con prevalente utilizzazione per scopi irrigui
1225 - nei ed aree per la distribuzione, la produzione e il trasporto dell'energia	241 - colture temporanee associate a colture perenni	5123 - acquedotti
123 - aree portuali	242 - siebici colturali e particellari complessi	521 - lagune, laghi e stagni condali
124 - aree aeroportuali ed elipori	243 - aree prevalentemente occupate da colture agricole con presenza di spazi naturali	522 - stagni
131 - aree estrattive	244 - aree agriflorali	
1321 - discariche e depositi di cavi, rotture, indebiti	311 - boschi di latifoglie	
	312 - boschi di conifere	
	313 - boschi misti di conifere e latifoglie	