

Pericolosità geomorfologica

- media e moderata (PG1)
- elevata (PG2)
- elevata (PG3)

Pericolosità Idraulica

- bassa (BP)
- media (MP)
- alta (AP)

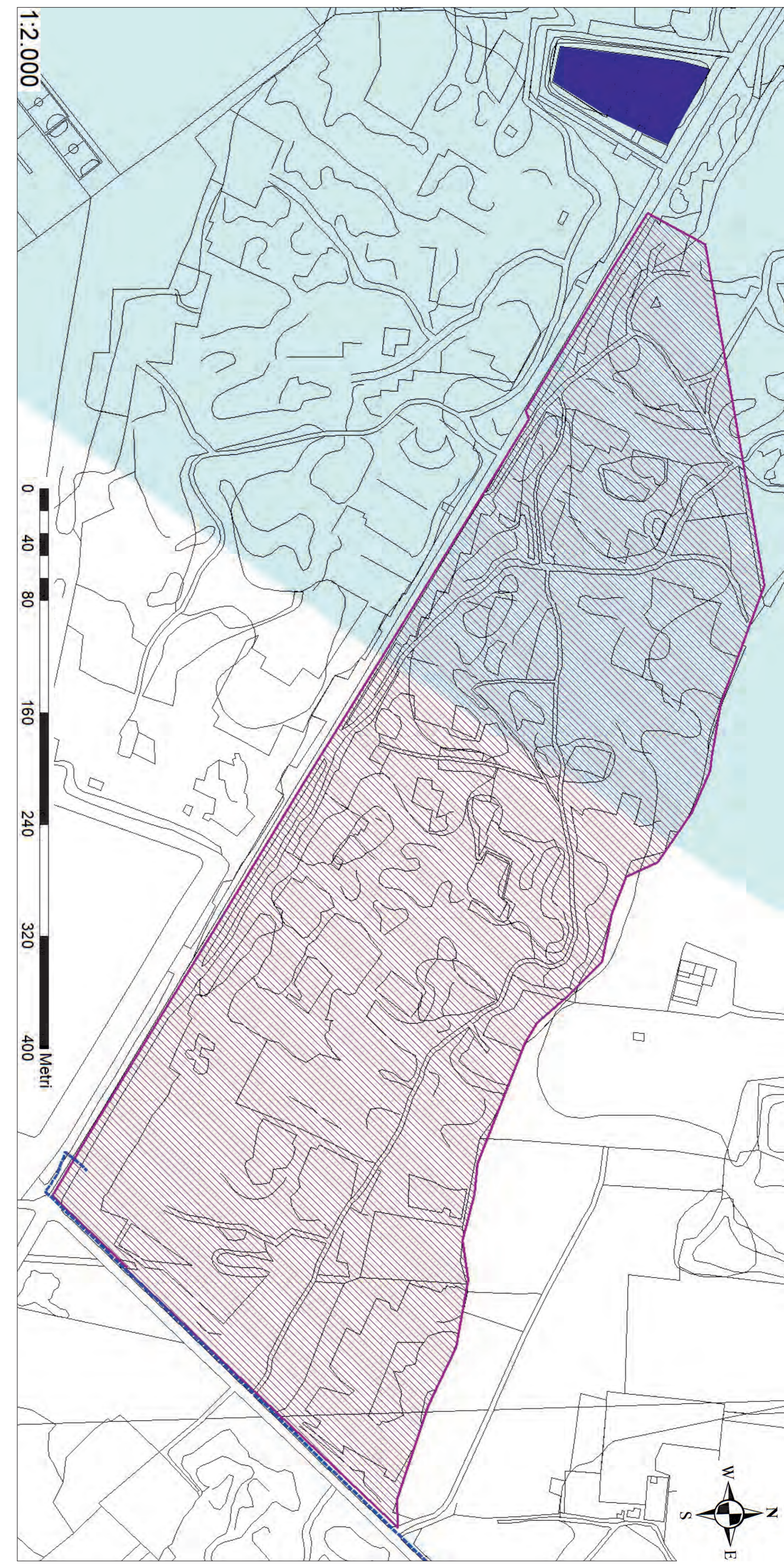
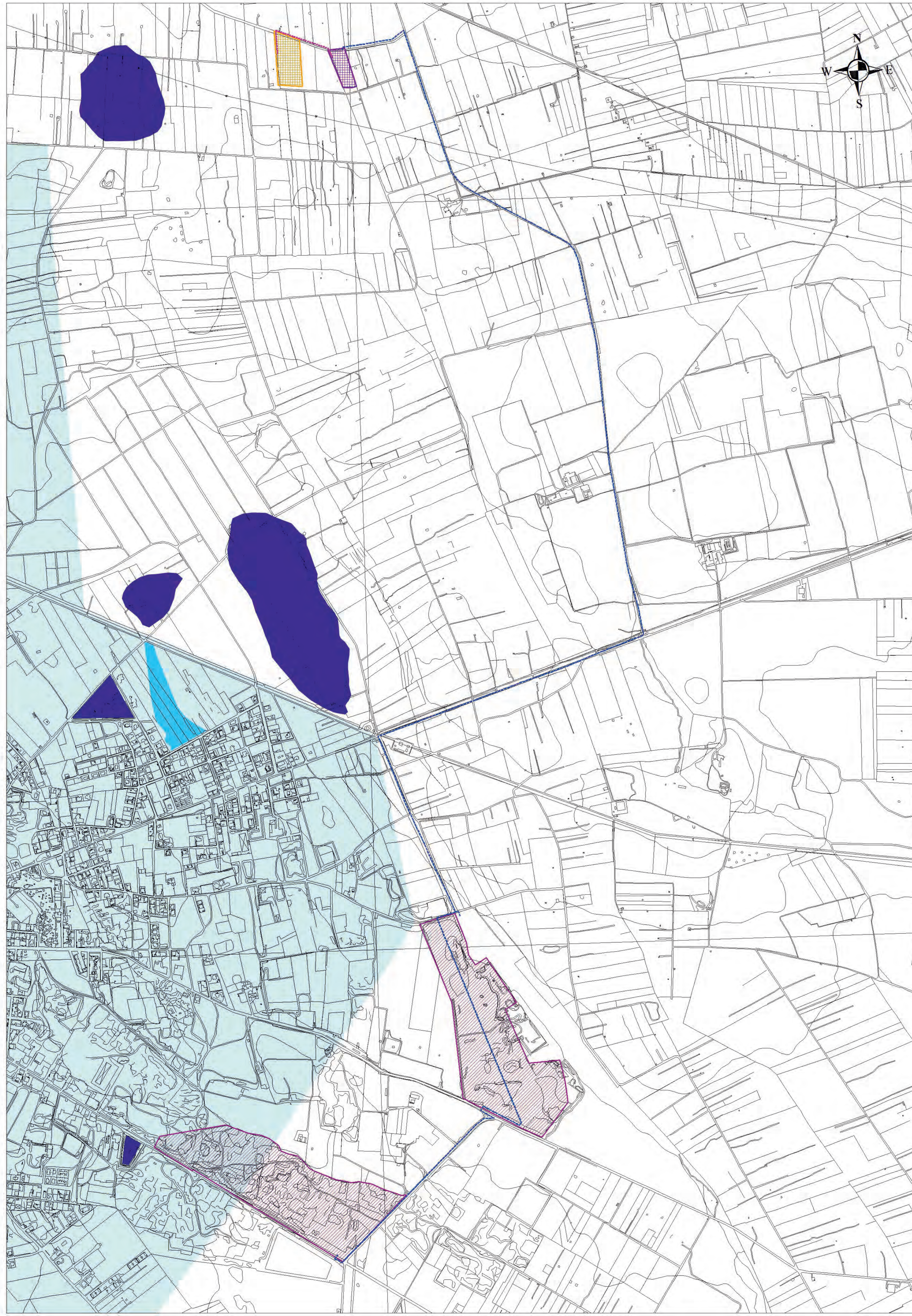

1:5.000 0 100 200 400 600 800 1.000 Metri



COMUNE DI AVETRANA

PROVINCIA DI TARANTO



REGIONE PUGLIA

REALIZZAZIONE DI UN IMPIANTO SOLARE FOTOVOLTAICO CONNESSO ALLA RETE DELLA POTENZA DI PICCO PARI A 36.288,00 kW DA REALIZZARE SU AREA "EX CAVA"

Denominazione impianto:		IMPIANTO AVETRANA CAVE			
Ubicazione:		Comune di Avetrana (TA) Località Masseria Caneglie			
ELABORATO 028000_IMP_R - GEO.02		CARTA DELLA PERICOLOSITA' IDROGEOLOGICA			
Cod. Doc.: AVG03_028000_IMP_R Progetto - Commissioning - Consulting M. PUGLISI 29 - 00024/11/A - S.A. P.zza. Camera 1, B1, 2, A4 8014389165		Scala: 1:5.000 Data: 15/12/2021 PROGETTO <input type="checkbox"/> APPROVATO <input checked="" type="checkbox"/> IN ATTESA <input type="checkbox"/> ANNULLATO			
Richiedente: AVETRANA S.r.l. Piazza Marconi 101 - 71016 Avetrana (TA) P.IVA 0327962124		Tecnici e Professionisti: Dr. Geol. Giovanni Sisto iscritto al n. 481 Sez.A dell'Albo dell'Ordine dei Geologi della Basilicata			
Revisione	Data	Descrizione	Redatto	Approvato	Autore
01	15/12/2021	Progetto Definitivo	F.P.L.	F.P.L.	F.P.L.
02	15/12/2021	Revisione	F.P.L.	F.P.L.	F.P.L.
03					
04					

Il Tecnico
 Geol. Ing. Giovanni Sisto
 iscritto al n. 481 Sez.A dell'Albo dei Geologi della Basilicata



Il Richiedente
 AVETRANA S.r.l.
 Piazza Marconi 101 - 71016 Avetrana (TA)
 P.IVA 0327962124

