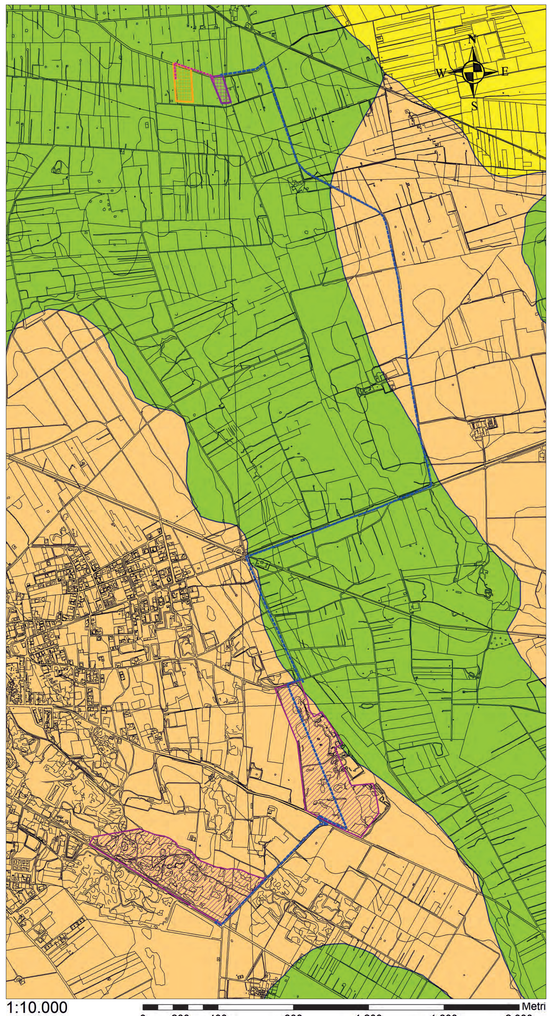

LEGENDA

Unità sabbioso-siltosa: sabbie calcaree poco cementate con intercalazioni di sabbie argillose grigio-azzurre *[Pliocene superiore]*

Unità calcarenitica (Calcareniti di Gravina): calcareniti organogene porose, variamente cementate e di caratteristico colore dal biancastro al grigio e giallognolo*[Pliocene superiore-medio]*

Unità calcareo-dolomitica (Calcari di Altamura): calcari compatti, coroidi, grigio nocciola, grigio rossastri in superficie ed a frattura concoide, nonché di calcari più o meno compatti bianchi, grigiastri in superficie *[Cretaceo]*

Limite geologico

Elementi di progetto

Linea AT (cavo interrato)

Linea MT 30 kV (cavo interrato)

Area Stazione Elevazione

Cabina Primaria Ruggianello

Area Impianto Fotovoltaico

Digitally signed by: MENYESCH JOERG
Date: 29/12/2021 19:38:56

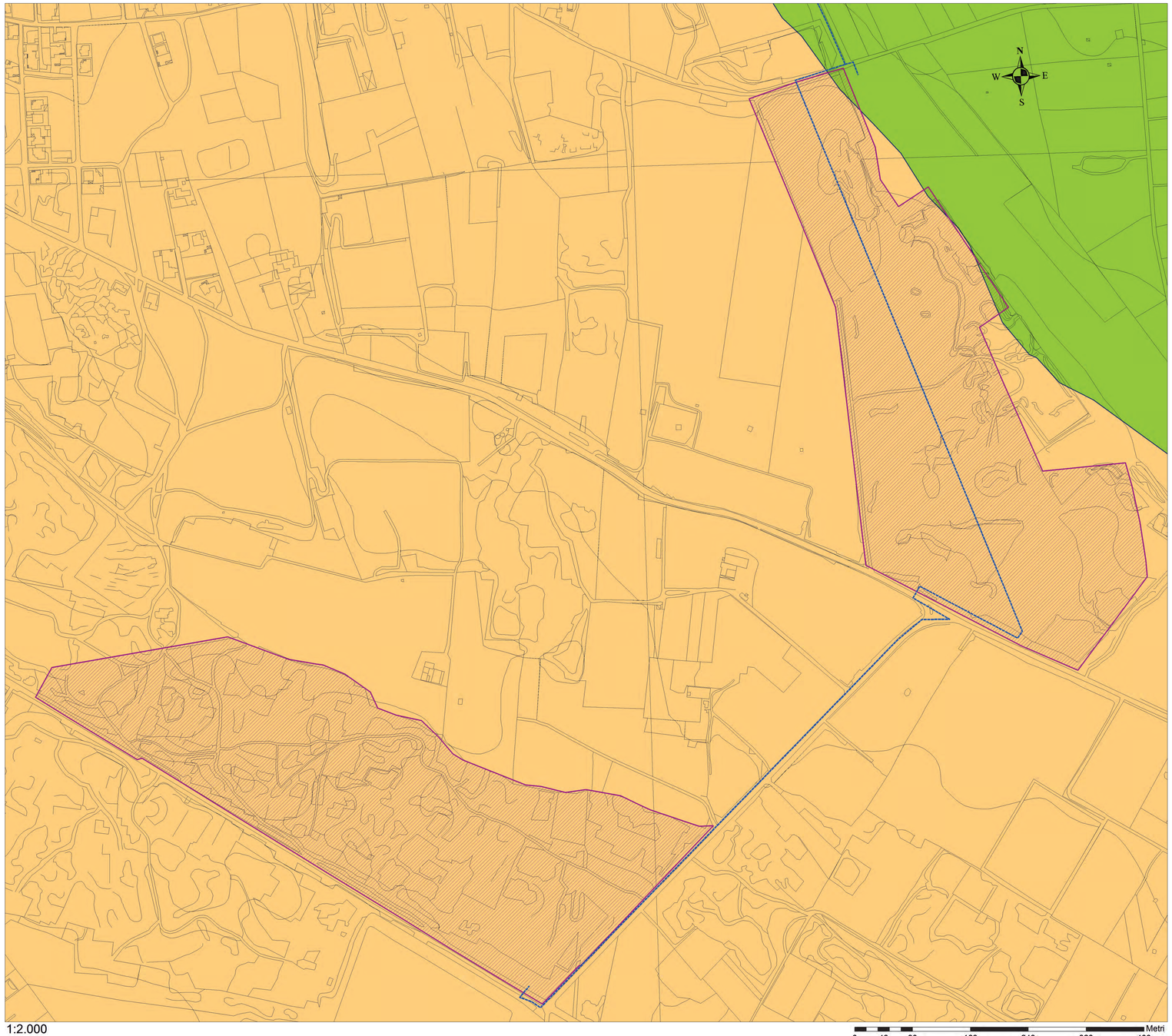

COMUNE DI AVETRANA

PROVINCIA DI TARANTO | REGIONE PUGLIA

REALIZZAZIONE DI UN IMPIANTO SOLARE FOTOVOLTAICO CONNESSO ALLA RETE DELLA POTENZA DI PICCO PARI A 36.288,00 kW DA REALIZZARE SU AREA "EX CAVA"

Denominazione Impianto: IMPIANTO AVETRANA CAVE

Ubicazione: Comune di Avetrana (TA)
Località Masseria Canaglie

ELABORATO 028000_IMP_R - GEO.05

CARTA GEOLITOLOGICA

Cod. Doc.: AVC20_028200_IMP_R

COMET ENERGY POWER

Project - Commissioning - Consulting
Municipal Bucarest Sector 1
Str. HRISOVULUI Nr. 2-4, Parter, Camera 1, Bl. 2, Ap. 88
AO41889165

Scala: –
Data: 15/12/2021

PROGETTO: PRELIMINARE ☐ DEFINITIVO ☒ AS BUILT ☐

Richiedente: *AVETRANA S.r.l.*
Piazza Walther Von Vogelweide, 8
39100 Bolzano
Provincia di Bolzano
P.IVA 03027960214

Tecnici e Professionisti:
Dr. Geol. Giovanni Soldo
Iscritto al n.481 Sez.A dell'Albo dell'Ordine dei Geologi della Basilicata

Revisione	Data	Descrizione	Redatto	Approvato	Autorizzato
01	17/03/2021	Progetto Definitivo	F.P.L.	F.P.L.	F.P.L.
02	15/12/2021	Revisione	F.P.L.	F.P.L.	F.P.L.
03					
04					

Il Tecnico:
Dott. Ing. Giovanni Soldo
(Iscritto al n. 481 sez.A, dell'Albo dell'Ordine dei Geologi della Basilicata)

Firmato digitalmente da
GIOVANNI SOLDO
CN = SOLDO GIOVANNI
SerialNumber = TINIT-SLDGNN83L07L738G
C = IT

Il Richiedente:
AVETRANA S.r.l.
Piazza Walther Von Vogelweide, 8 - 39100 Bolzano (BZ)
P.IVA 03027960214