COMUNE DI AVETRANA

PROVINCIA DI TARANTO | REGIONE PUGLIA

REALIZZAZIONE DI UN IMPIANTO SOLARE FOTOVOLTAICO CONNESSO ALLA RETE DELLA POTENZA DI PICCO PARI A 36.288,00 kW DA REALIZZARE SU AREA "EX CAVA"

Denominazione Impianto:
IMPIANTO AVETRANA CAVE

Ubicazione:
Comune di Avetrana (TA)
Masseria Canaglie

ELABORATO
030900_D

Cod. Doc.: AVC20_030900_D

ELABORATO GRAFICO
FOTO INSERIMENTI E RENDERING

COMET ENERGY POWER

Project - Commissioning - Consulting
Municipiul Bucureşti Sector 1
Str. HRISOVULUI Nr. 2-4, Parter, Camera 1, Bl. 2, Ap. 88
ROA18891/05

Scala: Varie
Data: **15/03/2021**
PROGETTO: PRELIMINARE ☐ DEFINITIVO ☒ ESECUTIVO ☐

Richiedente:
AVETRANA S.r.l.
Piazza Walther Von Vogelweide, 8
39100 Bolzano
Provincia di Bolzano
P.IVA 03027960214
ITALY

Tecnici:
Dott. Ing. Luca Ferraculi Pompa
Iscritto al n.A344 dell'Albo degli Ingegneri della Provincia di Fermo

Revisione	Data	Descrizione	Redatto	Approvato	Autorizzato
01	*17/03/2021*	*Progetto Definitivo*	*F.P.L.*	*F.P.L.*	*F.P.L.*
02	*15/12/2021*	*Progetto Definitivo*	*F.P.L.*	*F.P.L.*	*F.P.L.*
03					
04					

Il Tecnico:
Dott. Ing. Luca Ferraculi Pompa
(Iscritto al n. A344, dell'Albo dell'Ordine degli Ingegneri della Provincia di Fermo)

Il Richiedente:
AVETRANA S.r.l.
Piazza Walther Vogelweide, 8 - 39100 Bolzano (BZ)
P.Iva : 03027960214

CONO VISUALE 1 - ANTE OPERAM

CONO VISUALE 1 - POST OPERAM

Digitally signed by: MENYESCH JOERG
Date: 23/12/2021 15:12:26

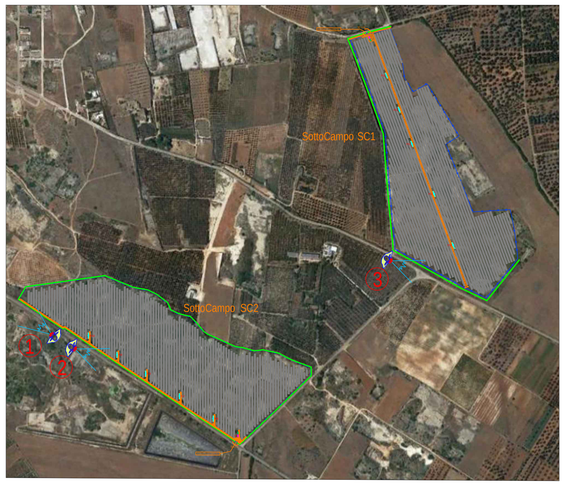

RAPPRESENTAZIONE DEI CONI VISUALI
Rappresentazione Fuori Scala

CONO VISUALE 2 - ANTE OPERAM

CONO VISUALE 2 - POST OPERAM

FOTOINSERIMENTO SU ORTOFOTO
Rappresentazione Fuori Scala

CONO VISUALE 3 - ANTE OPERAM

CONO VISUALE 3 - POST OPERAM