

0 0,25 0,5 km

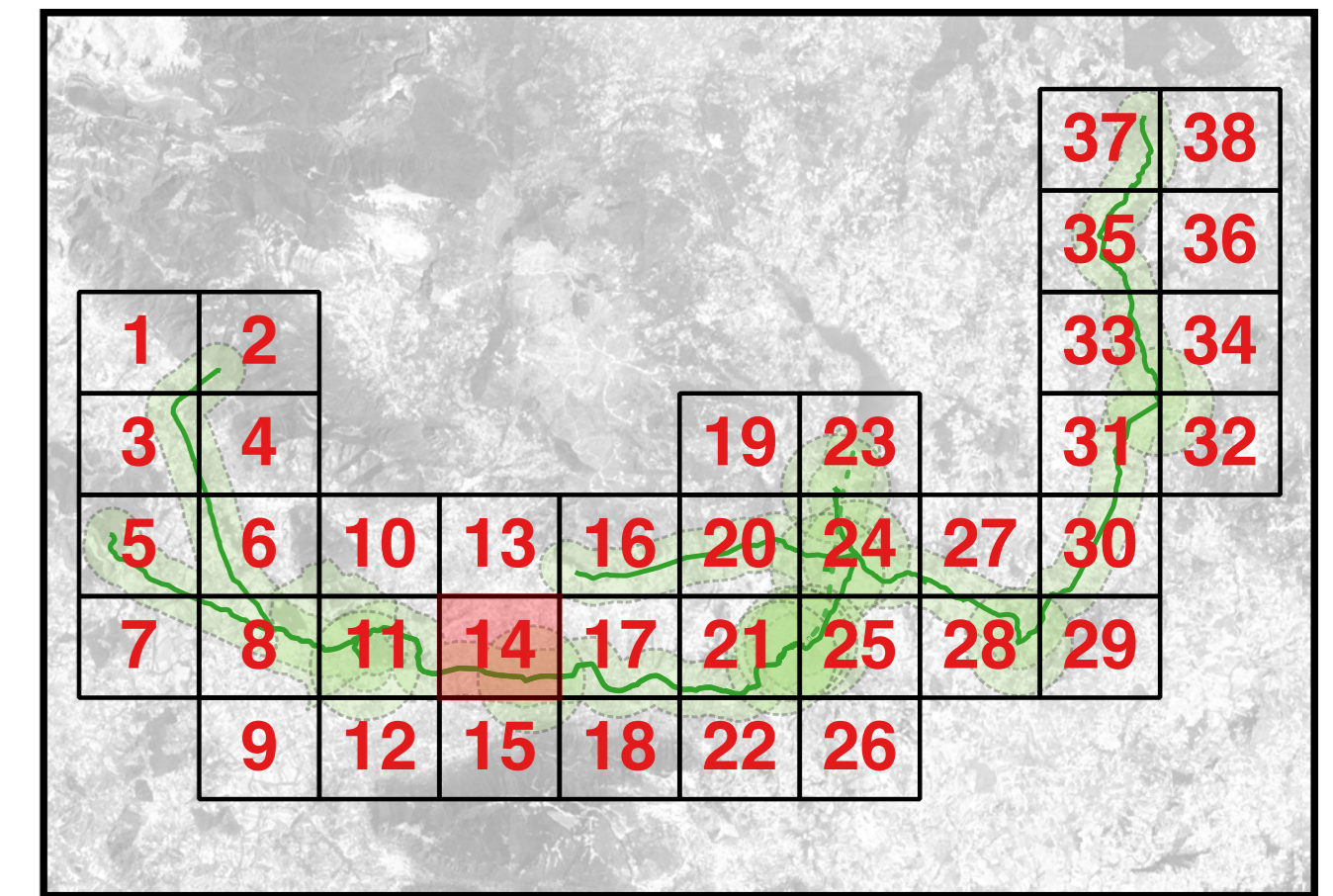

**Legenda**

**Condotta idropotabile**

- ▲ Siti acquedotto
- Siti archeologici
- Condotta idrica
- Fascia di rispetto

**Infrastrutture**

- - - Strade (potesi)

**Centuriazioni**

- Cent\_Telesial
- Cent\_Telesial\_rec
- Cent\_MedioVoltumo
- Cent\_MedioVoltumo\_rec

**Livelli base**

- Campania limiti comunali
- Google Atlas

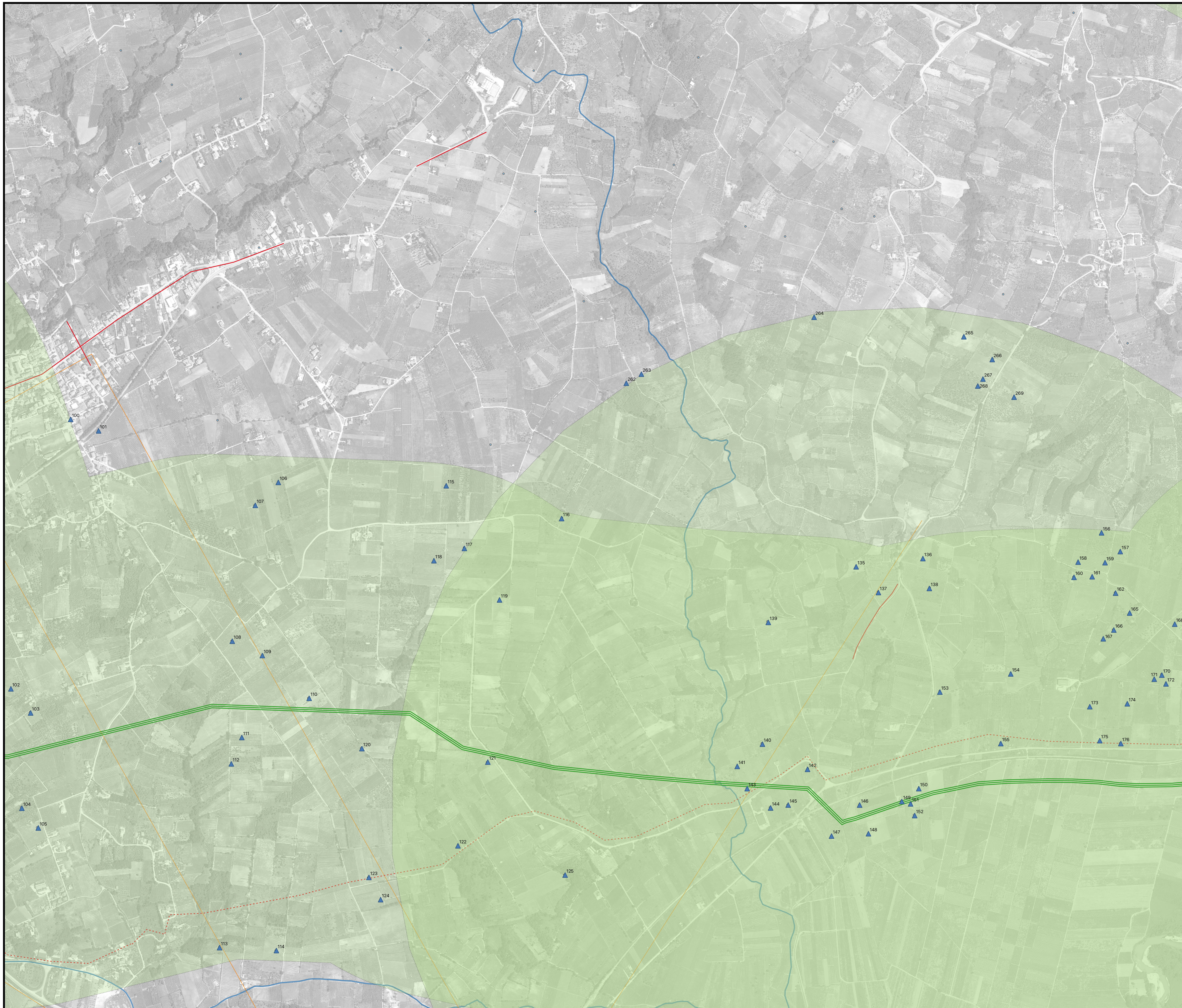

# REGIONE CAMPANIA

Acqua Campania S.p.A.

UTILIZZO IDROPOTABILE DELLE ACQUE  
DELL'INVASO DI CAMPOLATTARO E  
POTENZIAMENTO DELL'ALIMENTAZIONE  
POTABILE PER L'AREA BENEVENTANA

## PROGETTO DI FATTIBILITÀ TECNICA ED ECONOMICA

Stralcio allegato IV D.L. 31.05.2021 n.77 - L. di conversione 21.07.2021 n.108

Responsabile Unico del Procedimento  
Dirigente Ciclo Integrato delle Acque della G.R. della Campania  
Ing. Rosario Marzi

Il Concessionario

I Progettisti  
Prof. Antonio De Simone  
Dr. Girolamo De Simone

Revisione	Data	Descrizione	Redatto	Controllato	Approvato
1	Febbraio 2022	Integrazioni richieste dal Comitato Speciale (DPCM 4/11/2021)			
TITOLO:			Progettazione:		
ARCHEOLOGIA			VIANINI LAVORI S.p.A.		
Planimetrie			FINALCA Ingegneria Srl		
Carta archeologica - Tassello 14			Revisione: 0		
Allegato			Scale: 1:5.000		
ARC.14					