Firmato digitalmente da
Girolamo De Simone
CN = De SIMONE Girolamo
C = IT
Firmato digitalmente da
DE SIMONE
Antonio
C: IT

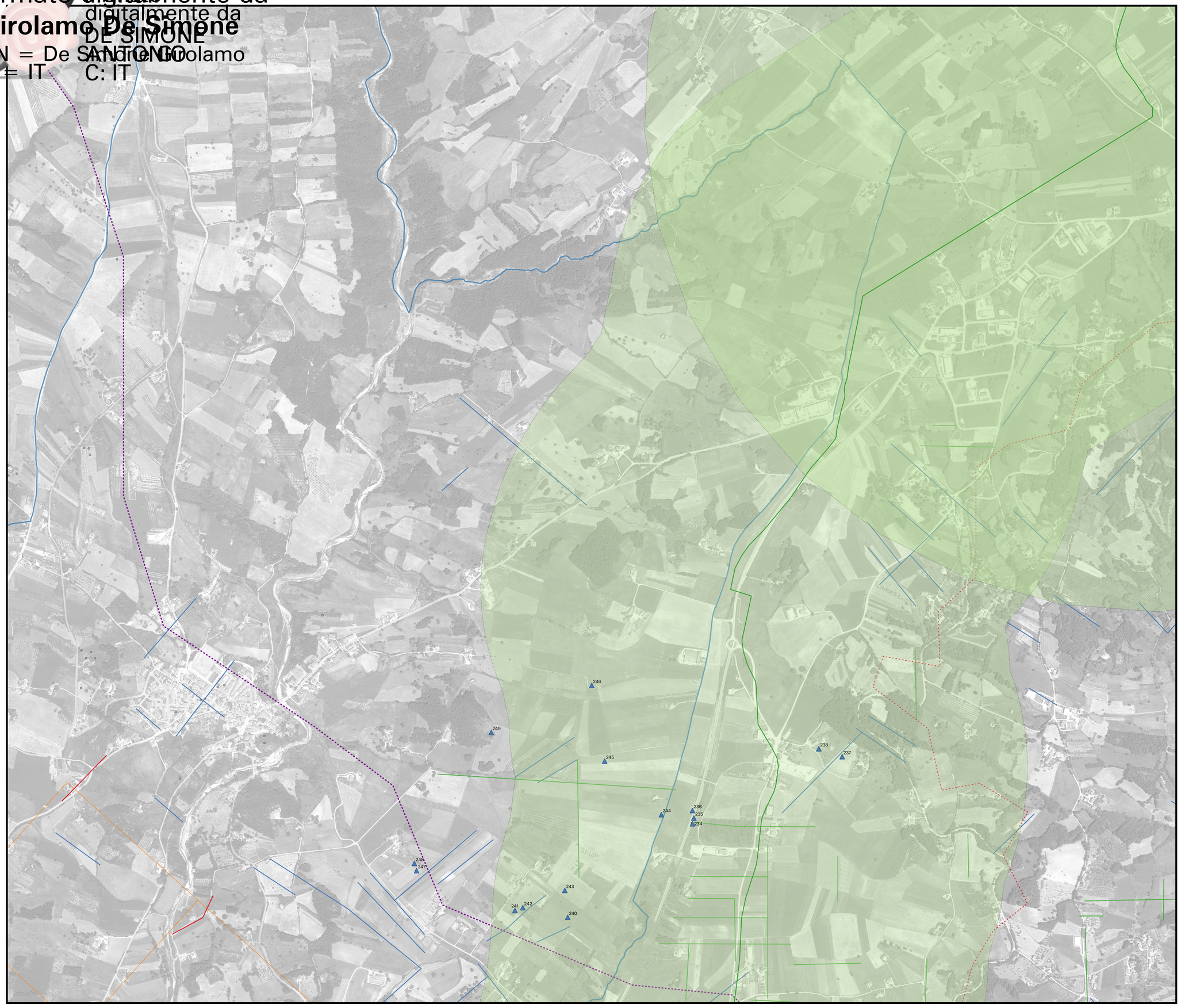

0 0,25 0,5 km

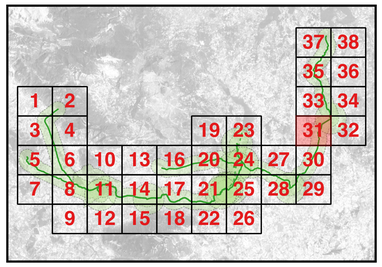

Legenda

Condotta idropotabile
- Siti acquedotto
- Siti archeologici
- Condotta idrica
- Fascia di rispetto

Infrastrutture
- Tratturo Pescasseroli-Candela
- Strade (ipotesi)

Centuriazioni
- Cent_Benevento1
- Cent_Benevento1_rec

Cent_Benevento_antiche
- A
- B

Livelli base
- Campania limiti comunali

Google Atlas

REGIONE CAMPANIA

Acqua Campania S.p.A.

UTILIZZO IDROPOTABILE DELLE ACQUE DELL'INVASO DI CAMPOLATTARO E POTENZIAMENTO DELL'ALIMENTAZIONE POTABILE PER L'AREA BENEVENTANA

PROGETTO DI FATTIBILITÀ TECNICA ED ECONOMICA

Stralcio allegato IV D.L. 31.05.2021 n.77 - L. di conversione 21.07.2021 n.108

Responsabile Unico del Procedimento
Dirigente Ciclo Integrato delle Acque della G.R. della Campania
Ing. Rosario Manzi

Il Concessionario

I Progettisti
Prof. Antonio De Simone
Dr. Girolamo De Simone

Revisione	Data	Descrizione	Redatto	Controllato	Approvato
0	Febbraio 2022	Integrazioni richieste dal Comitato Speciale (DPCM 4/11/2021)			

TITOLO :

ARCHEOLOGIA

Planimetrie

Carta archeologica - Tassello 31

Progettazione:

VIANINI LAVORI S.p.A.

FINALCA ingegneria srl

Allegato

ARC.31

Revisione: 0

Scala: 1:5.000

Il presente disegno e' di nostra proprieta'. Si fa divieto a chiunque di riprodurlo o renderlo noto a terzi senza nostra autorizzazione