

0 0,25 0,5 km

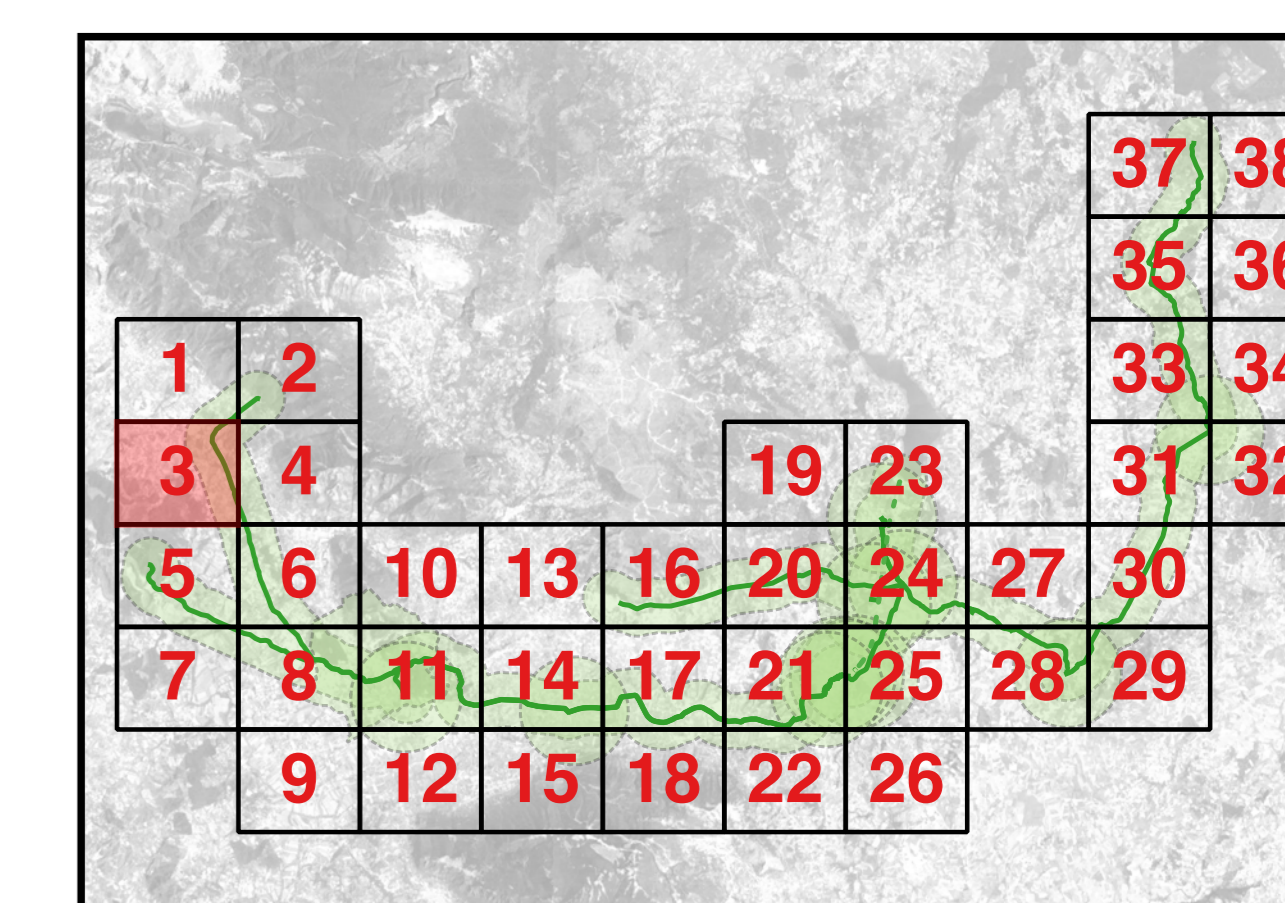

**Legenda**  
**Condotta idropotabile**  
Rischio\_siti  
○ Sito distante  
Rischio\_tratta  
—  
**Livelli base**  
□ Campania limiti comunali  
Google Atlas

## REGIONE CAMPANIA

Acqua Campania S.p.A.

UTILIZZO IDROPOTABILE DELLE ACQUE  
DELL'INVASO DI CAMPOLATTARO E  
POTENZIAMENTO DELL'ALIMENTAZIONE  
POTABILE PER L'AREA BENEVENTANA

### PROGETTO DI FATTIBILITÀ TECNICA ED ECONOMICA

Stralcio allegato IV D.L. 31.05.2021 n.77 - L. di conversione 21.07.2021 n.108

Responsabile Unico del Procedimento  
Dirigente Ciclo Integrato delle Acque della G.R. della Campania  
Ing. Rosario Manzi

Il Concessionario

I Progettisti  
Prof. Antonio De Simone  
Dr. Girolamo De Simone

Revisione	Data	Descrizione	Redatto	Controllato	Approvato
0	Febbraio 2022	Integrationsi richieste dal Comitato Speciale (DPCM 4/11/2021)			

TITOLO: ARCHEOLOGIA  
Planimetrie  
Carta del rischio archeologico - Tassello 3

Allegato: ARC.41

Progettazione:

Revisione: 0 Scale: 1:5.000