

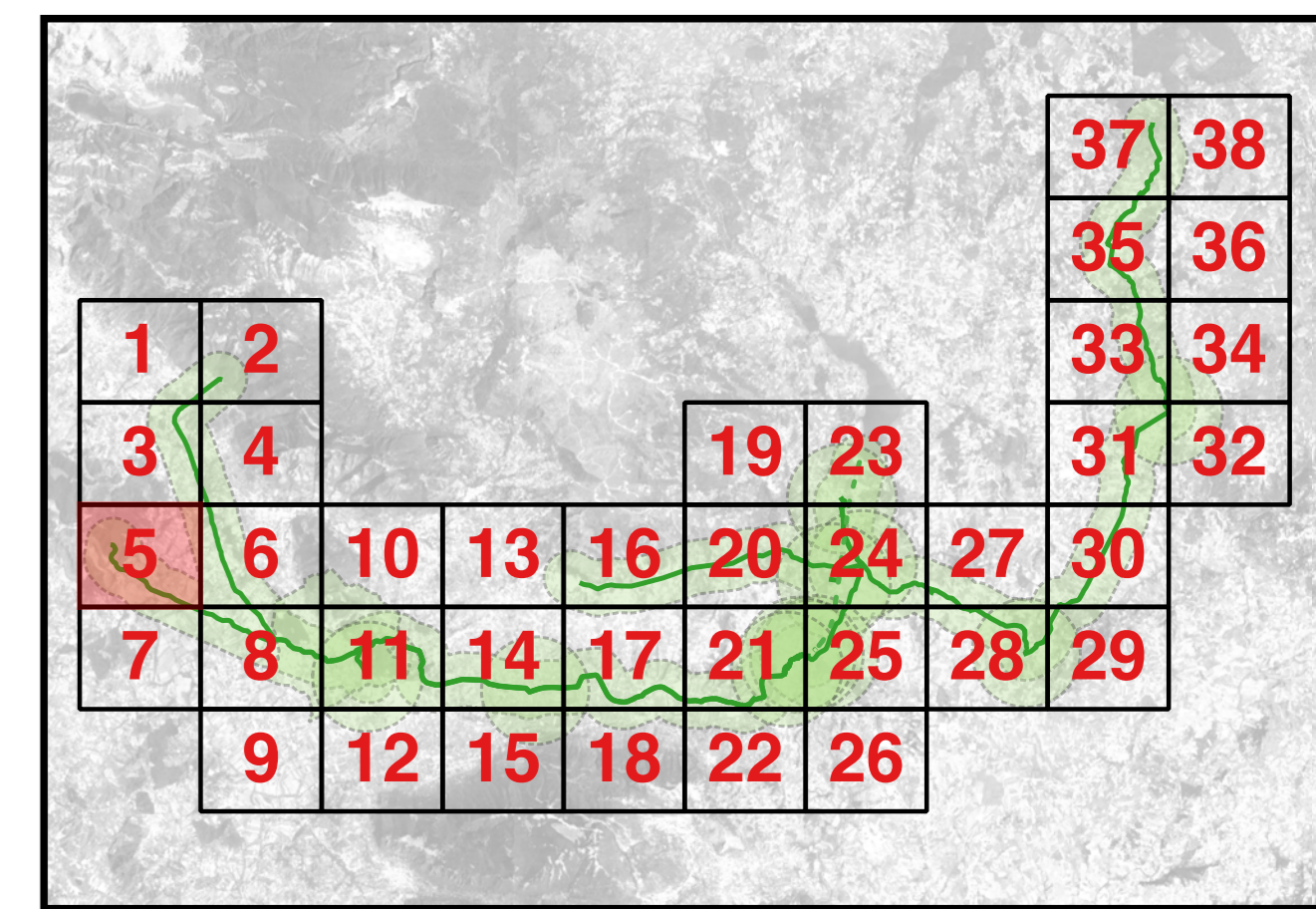

0 0,25 0,5 km



Legenda

Condotta idropotabile

- Vincoli
- Rischio_siti
- Sito vicino
- Sito periferico
- Sito distante
- Rischio_tratta
- Medio potenziale archeologico
- Basso potenziale archeologico

Livelli base

- Campania limiti comunali
- Google Atlas



REGIONE CAMPANIA

Acqua Campania S.p.A.

UTILIZZO IDROPOTABILE DELLE ACQUE DELL'INVASO DI CAMPOLATTARO E POTENZIAMENTO DELL'ALIMENTAZIONE POTABILE PER L'AREA BENEVENTANA

PROGETTO DI FATTIBILITÀ TECNICA ED ECONOMICA

Stralcio allegato IV D.L. 31.05.2021 n.77 - L. di conversione 21.07.2021 n.108

Responsabile Unico del Procedimento
Dirigente Ciclo Integrato delle Acque della G.R. della Campania
Ing. Rosario Marzi

Il Concessionario

I Progettisti
Prof. Antonio De Simone
Dr. Girolamo De Simone

| Revisione | Data | Descrizione | Redatto | Controllato | Approvato |
|-----------|---------------|---|---------|-------------|-----------|
| 01 | Febbraio 2022 | Integrazioni richieste dal Comitato Speciale (DPCM 4/11/2021) | | | |

TITOLO: ARCHEOLOGIA

Planimetrie

Carta del rischio archeologico - Tassello 5

Allegato: ARC.43

Progettazione: **VIANINI LAVORI S.p.A.**

FINALCA Ingegneria Srl

Revisione: 0 Scale: 1:5.000