

0 0,25 0,5 km

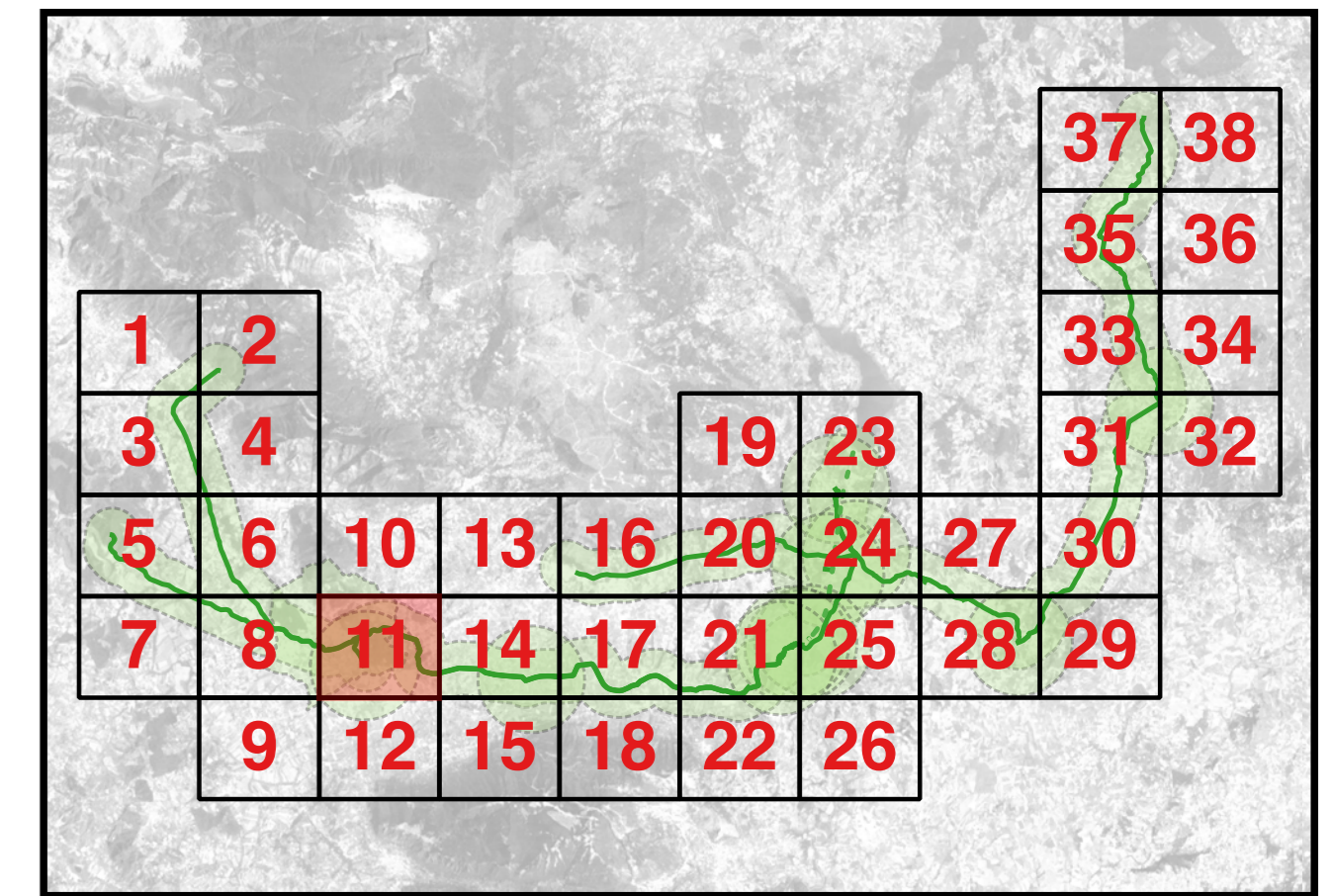

Legenda

Condotta idropotabile

- Vincoli
- Rischio_siti
- Sito coincidente
- Sito vicino
- Sito periferico
- Sito distante
- Rischio_tratta
- Alto potenziale archeologico
- Medio potenziale archeologico
- Basso potenziale archeologico

Città

- Telesia (linee)
- Telesia (poligoni)

Livelli base

- Campania limiti comunali
- Google Atlas

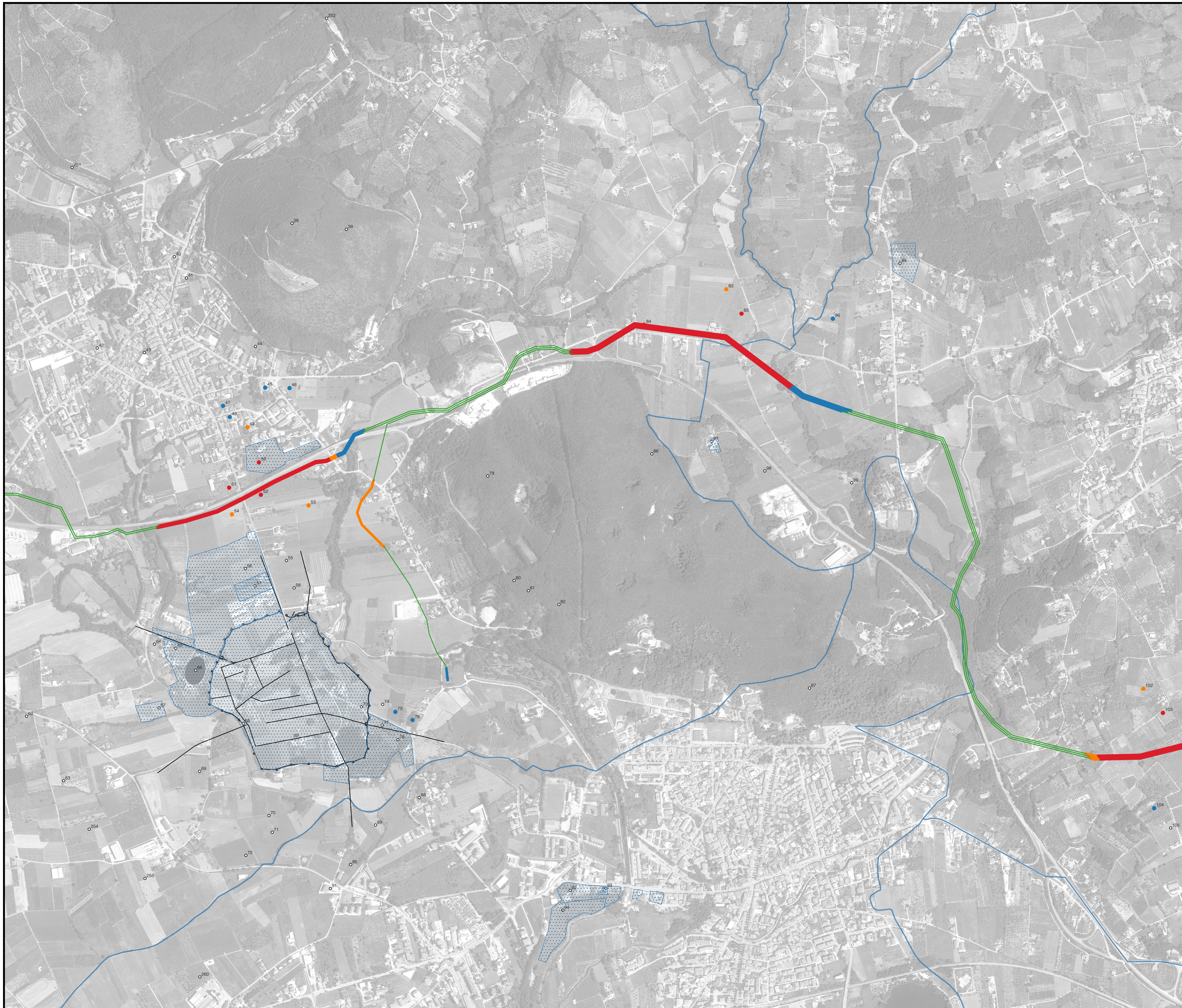

REGIONE CAMPANIA
Acqua Campania S.p.A.

UTILIZZO IDROPOTABILE DELLE ACQUE
DELL'INVASO DI CAMPOLATTARO E
POTENZIAMENTO DELL'ALIMENTAZIONE
POTABILE PER L'AREA BENEVENTANA

PROGETTO DI FATTIBILITÀ TECNICA ED ECONOMICA
Stralcio allegato IV D.L. 31.05.2021 n.77 - L. di conversione 21.07.2021 n.108

Responsabile Unico del Procedimento
Dirigente Cicio Integrato delle Acque della G.R. della Campania
Ing. Rosario Marzi

Il Concessionario
I Progettisti
Prof. Antonio De Simone
Dr. Girolamo De Simone

Revisione	Data	Descrizione	Redatto	Controllato	Approvato
1	Febbraio 2022	Integrazioni richieste dal Comitato Speciale (DPCM 4/11/2021)			

TITOLO: ARCHEOLOGIA
Planimetrie
Carta del rischio archeologico - Tassello 11

Allegato: ARC.49

Progettazione:
VIANINI LAVORI S.p.A.
FINALCA Ingegneria Srl

Revisione: 0 Scale: 1:5.000